



جمهوری اسلامی ایران

جمهوری اسلامی ایران

سازمان امور مالیاتی کشور

اداره کل امور مالیاتی استان اصفهان

دفترچه ارزش معاملاتی شهرستان اصفهان و توابع ۱۴۰۱



میدان نقش جهان اصفهان

تاریخ اجرا: ۱۴۰۲/۰۱/۰۲

دفترچه ارزش معاملاتی شهرستان اصفهان و توابع ۱۴۰۱

تهیه و تنظیم : شهرام عطائی عمر و آبادی

رئیس گروه حسابرسی مالیاتی و دبیر کمیسیون تقویم املاک استان اصفهان

براساس الگوی ضوابط اجرایی ارزش معاملاتی املاک معاونت پژوهش، برنامه ریزی و امور بین الملل

دفتر پژوهش و برنامه ریزی

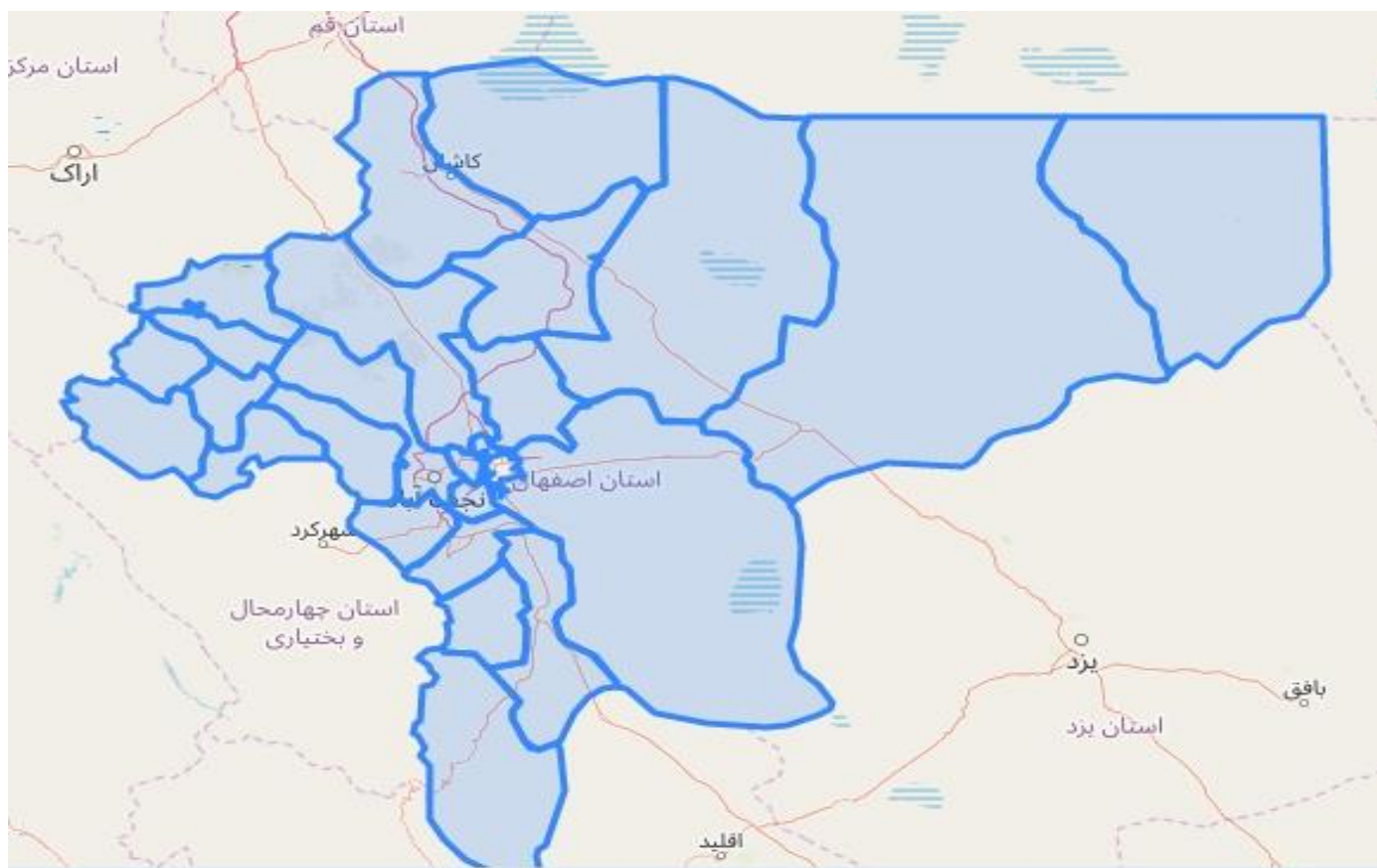



ضوابط اجرایی ارزش معاملاتی املاک ۱۴۰۱ شهرستان اصفهان و توابع

ارزش معاملاتی املاک عبارت است از مجموع ارزش معاملاتی عرصه و اعیان به شرح ذیل:

بخش اول: ارزش معاملاتی عرصه املاک

ارزش معاملاتی عرصه املاک بر مبنای ارزش های معاملاتی مندرج در ذیل نقشه های هر بلوک و با رعایت مقررات زیر محاسبه می گردد.

۱- ارزش معاملاتی عرصه املاک بر اساس میانگین ارزش های روز عرصه املاک به تفکیک کاربری های مسکونی، تجاری و اداری و در مورد

سایر کاربری ها بر اساس ضرائب تعدیل ارزش های معاملاتی املاک مسکونی (مندرج در ذیل نقشه های هر بلوک) بشرح جدول ذیل و مطابق مجموعه پیوست

تعیین می گردد.

ردیف	نوع کاربری	ضرایب تعدیل
1	خدماتی، آموزشی، فرهنگی، بهداشتی - درمانی، تفریحی - ورزشی، گردشگری، هتلداری و ...	۰.۵
2	صنعتی - کارگاهی، حمل و نقل، انبار و توقفگاه	۰.۴
3	کشاورزی:	
	الف) باغات، اراضی مزروعی آبی، دامداری، دامپروری، پرورش طیور و آبزیان، پرورش گل و گیاه و ...	۰.۳
	ب) اراضی مزروعی دیمی	۰.۲
۴	سایر	۰.۲۵

۲- تشخیص نوع کاربری عرصه املاک به شرح ذیل صورت می پذیرد:

۱-۲- کاربری املاک بر اساس نوع کاربری مندرج در سند رسمی و یا سایر اسناد مثبته مربوط می‌باشد.

۲-۲- در خصوص املاکی که کاربری آنها مشخص نمی‌باشد، بر اساس نوع کاربری اعیانی احداث شده در

آنها و در خصوص اعیانی‌های با کاربری متفاوت (مختلط)، بر اساس قدر السهم عرصه هر یک از اعیانی‌های مستحدثه و نوع کاربری آنها تعیین می‌گردد.

۳-۲- در خصوص عرصه املاک فاقد کاربری و فاقد اعیانی، طبق ردیف (۴) جدول فوق عمل خواهد شد.

۳- ارزش‌های معاملاتی عرصه مندرج در جداول پیوست این مجموعه، مربوط به معابر با عرض ۱۲ (دوازده) متر می‌باشد و به ازای هر متر (یا ضریبی از متر)، مازاد یا کسری نسبت به مبنای مذکور، حسب مورد در خصوص املاک با کاربری تجاری، ۳٪ (سه درصد) و در سایر کاربری‌ها ۲٪ (دو درصد) به ارزش‌های مزبور اضافه یا از آن کسر می‌گردد.

تذکره: افزایش مذکور در ارزش‌های معاملاتی عرصه املاک برای معابر بالاتر از ۲۰ (بیست) متر در خصوص املاک با کاربری مسکونی و معابر بالاتر از ۳۰ (سی) متر برای سایر کاربری‌ها محاسبه نمی‌گردد.

۴- در محاسبه ارزش عرصه‌هایی که دارای ۲ بر یا بیشتر می‌باشند، بالاترین ارزش معبر مربوطه ملاک عمل خواهد بود، مشروط بر این که از معبر مذکور راه عبور داشته باشد.

۵- ارزش عرصه املاک واقع در بر میداین، معادل بالاترین ارزش معبری است که از آن میدان منشعب می‌شود.

۶- ارزش عرصه املاکی که راه عبور مستقلی ندارند و حق عبور از ملک مجاور را دارند، برابر شصت درصد (۶۰٪) ارزش عرصه معبری است که راه عبور ملک از آن منشعب می‌شود.

۷- ارزش عرصه املاکی که بر بزرگراه، اتوبان، مسیل، حریم راه آهن و نهر قرار دارند، تا زمانی که شرایط استفاده و عبور و مرور از آنها نظیر خیابان‌های داخلی شهر جهت دسترسی به ملک مورد نظر مهیا نباشد و رفت و آمد آنان از خیابان‌های دیگر صورت پذیرد، برابر خیابان مورد استفاده محاسبه می‌شود.

۸- ارزش معاملاتی عرصه سراها، پاساژها و کاروانسراها بر اساس بالاترین ارزش معاملاتی معبری که از آن منشعب می‌شوند، محاسبه می‌شود.

۹- چنانچه برای املاک واقع در حریم قانونی شهر، بخش و روستای مورد نظر، ارزش معاملاتی تعیین نشده باشد معادل هفتاد درصد (۷۰٪) ارزش‌های معاملاتی نزدیکترین محل مشابه، حسب مورد مبنای محاسبه خواهد بود.

بخش دوم : ارزش معاملاتی ساختمان (اعیانی)

ارزش معاملاتی اعیانی املاک (اعم از مختلط و غیرمختلط) بر اساس متر اعیانی مستحدثه، نوع سازه ساختمان و کاربری آن مطابق جدول و با رعایت مقررات ذیل محاسبه می گردد:

ردیف	نوع کاربری اعیانی	قیمت هر متر مربع ساختمان بر مبنای نوع سازه	
		تمام بتون، اسکلت بتونی و فلزی، سوله	سایر
۱	تجاری	۳.۷۵۰.۰۰۰	۲.۱۶۰.۰۰۰
۲	مسکونی و اداری	۲.۸۸۰.۰۰۰	۱.۱۰۰.۰۰۰
۳	صنعتی-کارگاهی، خدماتی، آموزشی، بهداشتی- درمانی، تفریحی- ورزشی، فرهنگی، هتلداری، گردشگری، حمل و نقل، انبار، پارکینگ عمومی (توقفگاه) و...	۱.۳۲۰.۰۰۰	۴۹۰.۰۰۰
۴	کشاورزی (دامداری، دامپروری، پرورش طیور و آبزیان، پرورش گل و گیاه و ...)	۷۵۰.۰۰۰	۳۷۵.۰۰۰
<p>تذکره: برای محاسبه ارزش معاملاتی اعیانی املاک ۲٪ (دو درصد) ارزش معاملاتی هر متر مربع عرصه که مبنای محاسبه ارزش معاملاتی عرصه ملک قرار گرفته است، به قیمت هر متر مربع ساختمان مندرج در جدول فوق اضافه می گردد.</p>			

۱- در ساختمان های مسکونی و اداری بیش از پنج طبقه (بدون احتساب زیر زمین و پیلوت) از طبقه ششم به بالا به ازای هر طبقه بالاتر، یک و نیم درصد (۱.۵٪) به ارزش معاملاتی هر متر مربع ساختمان موضوع ردیف ۲ جدول فوق اضافه می شود.

۲- در ساختمان های تجاری به ازای هر طبقه بالاتر یا پائین تر از طبقه همکف، ده درصد (۱۰٪) و حداکثر سی درصد (۳۰٪) از ارزش معاملاتی هر متر مربع ساختمان (اعیانی) موضوع ردیف یک جدول فوق کسر می گردد.

۳- چنانچه ساختمانی، فاقد طبقه همکف (همسطح با معبر اصلی) باشد، اولین طبقه بالاتر و پائین تر از سطح معبر مربوط همکف محسوب می گردد.

۴- ارزش هر متر مربع پارکینگ و انباری متعلق به هر واحد ساختمانی معادل ۵۰ درصد قیمت هر متر مربع ساختمان مندرج در جدول فوق تعیین می گردد.

۵- به ازاء هر سال قدمت ساختمان (با ارائه اسناد و مدارک مثبت) تا سقف ۲۰ سال نسبت به سال محاسبه ارزش معاملاتی ۲٪ از کل

ارزش معاملاتی اعیانی ملک (تا سقف ۴۰ درصد) که مطابق بندهای فوق تعیین می‌گردد، کسر می‌شود.

۶- کلیه فضاهای غیرمسقف و همچنین مشاعات ساختمان در محاسبه ارزش معاملاتی ساختمان (اعیانی) املاک منظور نمی‌شود.

۷- ارزش معاملاتی اعیانی ساختمان های مسکونی نوساز واقع در بافت فرسوده که بیش از سه سال از تاریخ صدور گواهی پایان کار آن نگذشته باشد. اولین نقل و انتقال قطعی آن‌ها معادل ۵۰٪ ارزش های تعیین شده با رعایت بند های فوق خواهد بود.

بخش سوم: ارزش معاملاتی اعیانی واحدهای تکمیل نشده

ارزش معاملاتی اعیانی ساختمان های تکمیل نشده با توجه به وضعیت آن در هر یک از مراحل ساخت و با رعایت مقررات بخش دوم ضوابط اجرایی این مجموعه به شرح ذیل تعیین می‌گردد؛ ضمناً در املاکی که دارای دو یا چند طبقه می‌باشند، ارزش معاملاتی اعیانی هر طبقه بر اساس تطبیق وضعیت موجود آن با یکی از مراحل چهارگانه ذیل محاسبه می‌گردد.

ردیف	مراحل ساخت ساختمان	درصد از ارزش معاملاتی اعیانی
۱	فونداسیون	۱۰
۲	اسکلت	۳۰
۳	سفت کاری	۵۰
۴	نازک کاری	۸۰

بخش چهارم: سایر ضوابط

ارزش معاملاتی املاکی که نیاز به اصلاح اسناد مالکیت دارند، تا زمانی که اسناد مالکیت آن‌ها اصلاح نشده باشد، تابع مشخصات

مندرج در سند مالکیت می‌باشد.

- لازم به ذکر است در اجرای تبصره ۳ ماده ۶۴ ق.م.م.س سایر استفاده کنندگان از ارزشهای معاملاتی این دفترچه، ملزم به استفاده از ضریب اعلامی توسط مراجع قانونی مربوطه می‌باشند.

شماره بلوک	۱-۱
اداره مالیاتی	۲۰۰۱
حدود اربعه	
شمال زاینده رود	
شرق خیابان چهارباغ بالا	
جنوب خیابان نظرشرقی	
غرب خیابان توحید	

ارزش های معاملاتی					
سایر استفاده کنندگان موضوع			منحصراً برای محاسبه مالیات		
اداری	تجاری	مسکونی	اداری	تجاری	مسکونی
۱,۹۸۰,۰۰۰	۲,۶۴۰,۰۰۰	۱,۳۲۰,۰۰۰	۱۲,۳۷۵,۰۰۰	۱۶,۵۰۰,۰۰۰	۸,۲۵۰,۰۰۰

ارقام مندرج در جدول سایر استفاده کنندگان براساس ضریب ۱۶٪ محاسبه شده و تا ابلاغ ضرائب جدید معتبر می باشد



۱-۲

شماره بلوک

۲۰۰۱

اداره مالیاتی

حدود اربعه

شمال زاینده رود
شرق خیابان توحید
جنوب خیابان نظرمیانی
غرب خیابان حکیم نظامی

ارزش های معاملاتی

سایر استفاده کنندگان موضوع			منحصراً برای محاسبه مالیات		
اداری	تجاری	مسکونی	اداری	تجاری	مسکونی
۱,۸۹۰,۰۰۰	۲,۵۲۰,۰۰۰	۱,۲۶۰,۰۰۰	۱۱,۸۱۲,۵۰۰	۱۵,۷۵۰,۰۰۰	۷,۸۷۵,۰۰۰

ارقام مندرج در جدول سایر استفاده کنندگان براساس ضریب ۱۶٪ محاسبه شده و تا ابلاغ ضرائب جدید معتبر می باشد

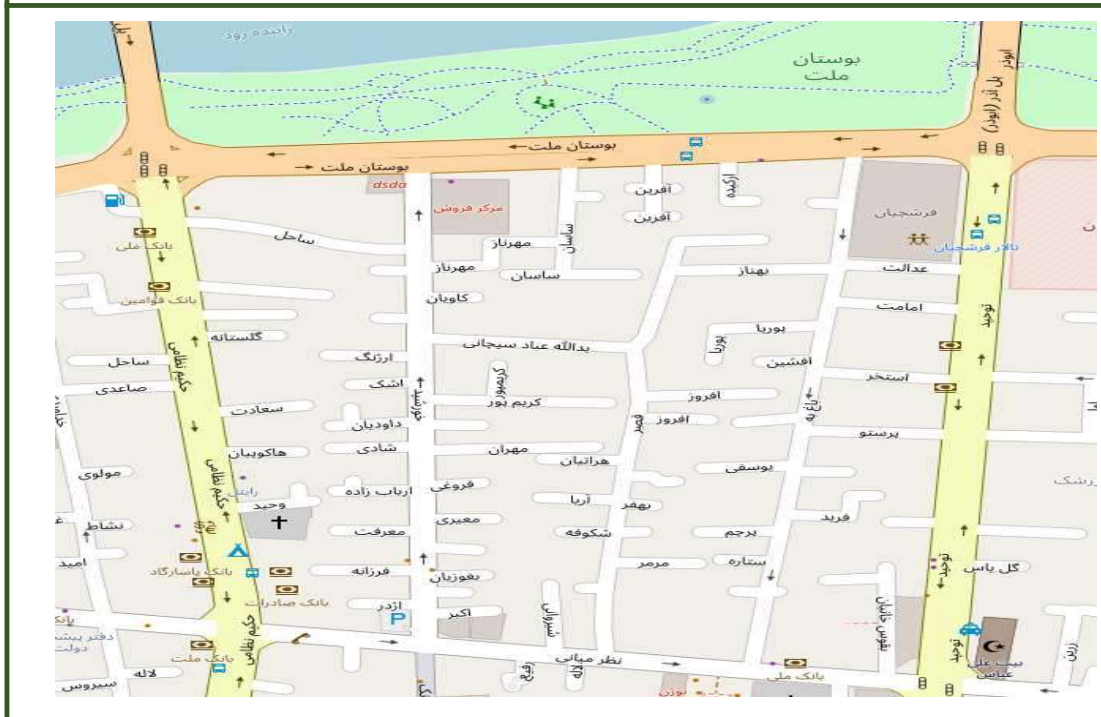

شماره بلوک	۱-۳
اداره مالیاتی	۲۰۰۱
حدود اربعه	شمال خیابان نظر شرقی شرق خیابان چهارباغ بالا جنوب خیابان شریعتی غرب خیابان توحید

ارزش های معاملاتی					
سایر استفاده کنندگان موضوع			منحصراً برای محاسبه مالیات		
اداری	تجاری	مسکونی	اداری	تجاری	مسکونی
۱,۸۰۰,۰۰۰	۲,۴۰۰,۰۰۰	۱,۲۰۰,۰۰۰	۱۱,۲۵۰,۰۰۰	۱۵,۰۰۰,۰۰۰	۷,۵۰۰,۰۰۰

ارقام مندرج در جدول سایر استفاده کنندگان براساس ضریب ۱۶٪ محاسبه شده و تا ابلاغ ضرائب جدید معتبر می باشد



شماره بلوک	۱-۴
اداره مالیاتی	۲۰۰۱
حدود اربعه	شمال خیابان نظرمیانی شرق خیابان توحید جنوب خیابان شهید قندی غرب خیابان حکیم نظامی

ارزش های معاملاتی					
سایر استفاده کنندگان موضوع			منحصراً برای محاسبه مالیات		
اداری	تجاری	مسکونی	اداری	تجاری	مسکونی
۱,۸۰۰,۰۰۰	۲,۴۰۰,۰۰۰	۱,۲۰۰,۰۰۰	۱۱,۲۵۰,۰۰۰	۱۵,۰۰۰,۰۰۰	۷,۵۰۰,۰۰۰

ارقام مندرج در جدول سایر استفاده کنندگان براساس ضریب ۱۶٪ محاسبه شده و تا ابلاغ ضرائب جدید معتبر می باشد



شماره بلوک	۱-۵
اداره مالیاتی	۲۰۰۱
حدود اربعه	شمال خیابان شهید قندی شرق خیابان توحید جنوب خیابان شریعتی غرب خیابان حکیم نظامی

ارزش های معاملاتی					
منحصرأ برای محاسبه مالیات			سایر استفاده کنندگان موضوع		
مسکونی	تجاری	اداری	مسکونی	تجاری	اداری
۷,۱۶۲,۵۰۰	۱۴,۳۲۵,۰۰۰	۱۰,۷۴۳,۷۵۰	۱,۱۴۶,۰۰۰	۲,۲۹۲,۰۰۰	۱,۷۱۹,۰۰۰

ارقام مندرج در جدول سایر استفاده کنندگان براساس ضریب ۱۶٪ محاسبه شده و تا ابلاغ ضرائب جدید معتبر می باشد

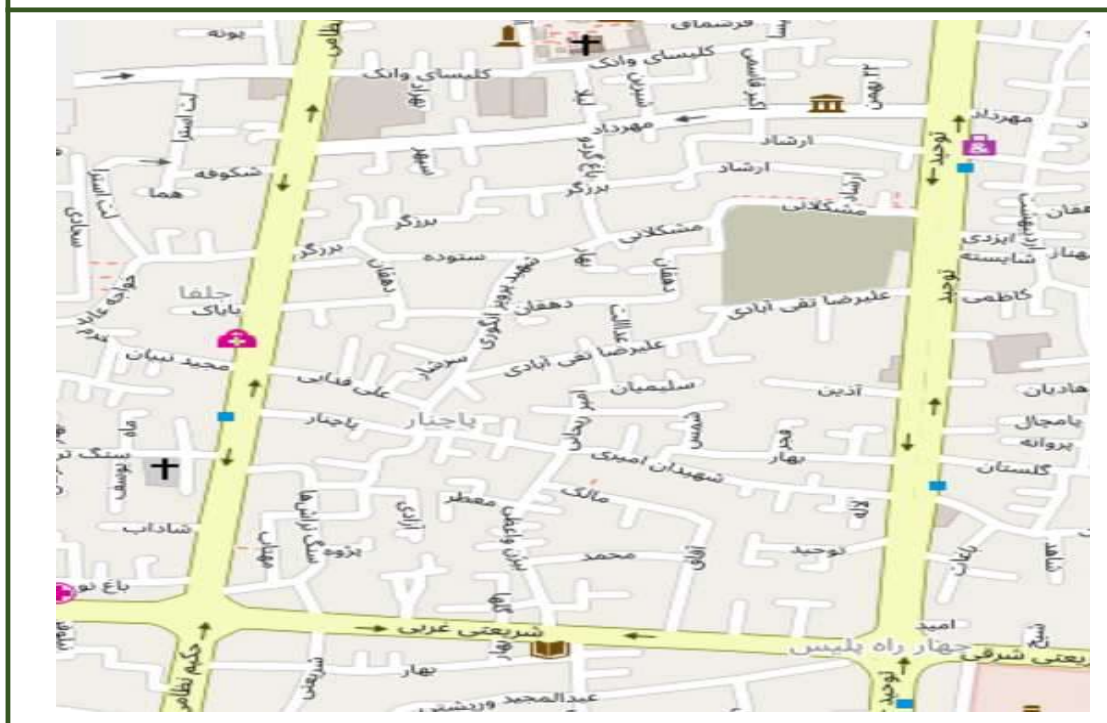

۲-۱

شماره بلوک

۲۰۰۲

اداره مالیاتی

حدود اربعه

شمال خیابان شریعتی
شرق خیابان چهارباغ بالا
جنوب خیابان بهار آزادی
غرب خیابان توحید

ارزش های معاملاتی

سایر استفاده کنندگان موضوع			منحصراً برای محاسبه مالیات		
اداری	تجاری	مسکونی	اداری	تجاری	مسکونی
۲,۰۷۰,۰۰۰	۲,۷۶۰,۰۰۰	۱,۳۸۰,۰۰۰	۱۲,۹۳۷,۵۰۰	۱۷,۲۵۰,۰۰۰	۸,۶۲۵,۰۰۰

ارقام مندرج در جدول سایر استفاده کنندگان براساس ضریب ۱۶٪ محاسبه شده و تا ابلاغ ضرائب جدید معتبر می باشد



۲-۲

شماره بلوک

۲۰۰۲

اداره مالیاتی

حدود اربعه

شمال خیابان بهار آزادی
شرق خیابان چهارباغ بالا
جنوب خیابان دانشگاه
غرب خیابان توحید

ارزش های معاملاتی

سایر استفاده کنندگان موضوع			منحصراً برای محاسبه مالیات		
اداری	تجاری	مسکونی	اداری	تجاری	مسکونی
۲,۰۲۵,۰۰۰	۲,۷۰۰,۰۰۰	۱,۳۵۰,۰۰۰	۱۲,۶۵۶,۲۵۰	۱۶,۸۷۵,۰۰۰	۸,۴۳۷,۵۰۰

ارقام مندرج در جدول سایر استفاده کنندگان براساس ضریب ۱۶٪ محاسبه شده و تا ابلاغ ضرائب جدید معتبر می باشد



۲-۳

شماره بلوک

۲۰۰۲

اداره مالیاتی

حدود اربعه

شمال خیابان شریعتی
شرق خیابان توحید
جنوب خیابان شهید موحدی نیا و قزلباش
غرب خیابان حکیم نظامی

ارزش های معاملاتی

سایر استفاده کنندگان موضوع			منحصراً برای محاسبه مالیات		
اداری	تجاری	مسکونی	اداری	تجاری	مسکونی
۱,۸۰۰,۰۰۰	۲,۴۰۰,۰۰۰	۱,۲۰۰,۰۰۰	۱۱,۲۵۰,۰۰۰	۱۵,۰۰۰,۰۰۰	۷,۵۰۰,۰۰۰

ارقام مندرج در جدول سایر استفاده کنندگان براساس ضریب ۱۶٪ محاسبه شده و تا ابلاغ ضرائب جدید معتبر می باشد

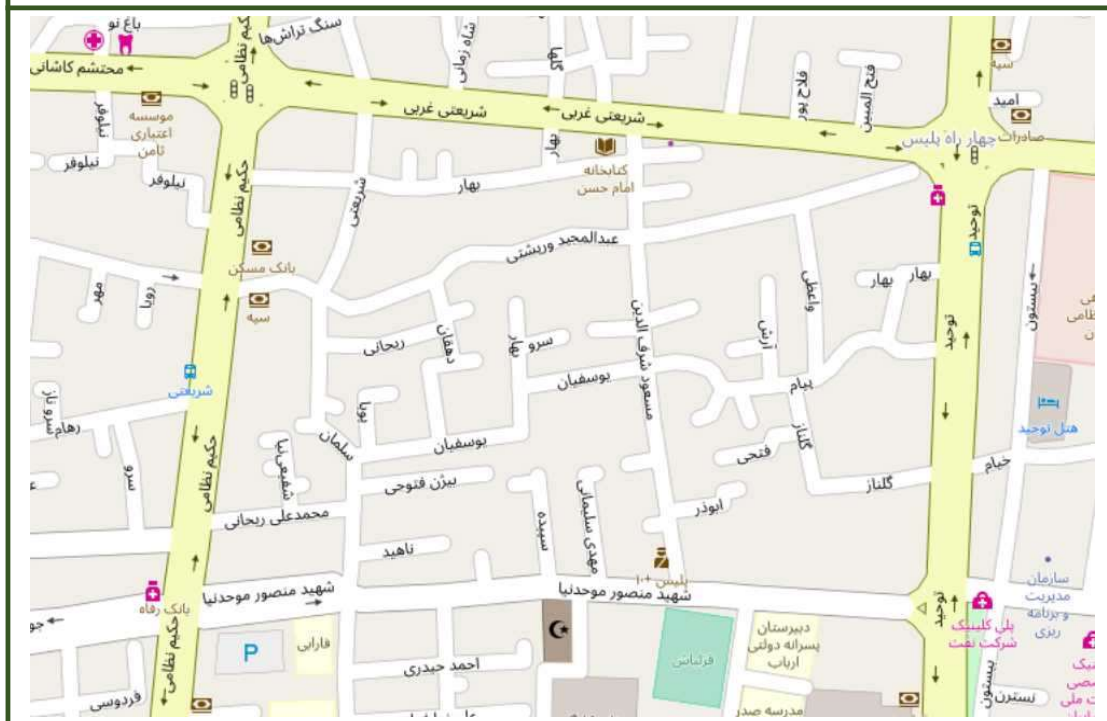

شماره بلوک	۲-۴
اداره مالیاتی	۲۰۰۲
حدود اربعه	
شمال خیابان شهید موحدی نیا و قزلباش	
شرق خیابان توحید	
جنوب خیابان دانشگاه	
غرب خیابان حکیم نظامی	

ارزش های معاملاتی					
سایر استفاده کنندگان موضوع			منحصراً برای محاسبه مالیات		
اداری	تجاری	مسکونی	اداری	تجاری	مسکونی
۱,۵۳۰,۰۰۰	۲,۰۴۰,۰۰۰	۱,۰۲۰,۰۰۰	۹,۵۶۲,۵۰۰	۱۲,۷۵۰,۰۰۰	۶,۳۷۵,۰۰۰
ارقام مندرج در جدول سایر استفاده کنندگان براساس ضریب ۱۶٪ محاسبه شده و تا ابلاغ ضرائب جدید معتبر می باشد					



۲-۵

شماره بلوک

۲۰۰۲

اداره مالیاتی

حدود اربعه

شمال خیابان محتشم کاشانی
شرق خیابان حکیم نظامی
جنوب خیابان حسین آباد
غرب خیابان یازدهم محرم

ارزش های معاملاتی

سایر استفاده کنندگان موضوع			منحصراً برای محاسبه مالیات		
اداری	تجاری	مسکونی	اداری	تجاری	مسکونی
۱,۲۹۶,۰۰۰	۱,۷۲۸,۰۰۰	۸۶۴,۰۰۰	۸,۱۰۰,۰۰۰	۱۰,۸۰۰,۰۰۰	۵,۴۰۰,۰۰۰

ارقام مندرج در جدول سایر استفاده کنندگان براساس ضریب ۱۶٪ محاسبه شده و تا ابلاغ ضرائب جدید معتبر می باشد

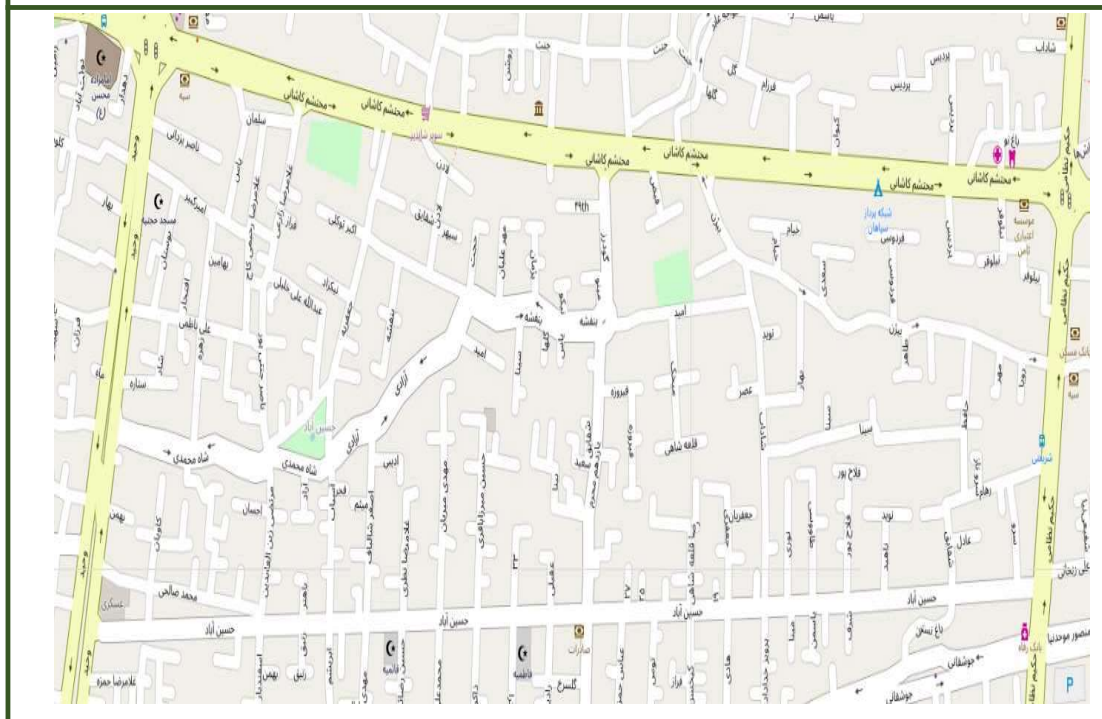

۲-۶

شماره بلوک

۲۰۰۲

اداره مالیاتی

حدود اربعه

شمال خیابان محتشم کاشانی
شرق خیابان یازدهم محرم
جنوب خیابان حسین آباد
غرب بلوار وحید

ارزش های معاملاتی

سایر استفاده کنندگان موضوع			منحصراً برای محاسبه مالیات		
اداری	تجاری	مسکونی	اداری	تجاری	مسکونی
۱,۲۹۶,۰۰۰	۱,۷۲۸,۰۰۰	۸۶۴,۰۰۰	۸,۱۰۰,۰۰۰	۱۰,۸۰۰,۰۰۰	۵,۴۰۰,۰۰۰

ارقام مندرج در جدول سایر استفاده کنندگان براساس ضریب ۱۶٪ محاسبه شده و تا ابلاغ ضرائب جدید معتبر می باشد

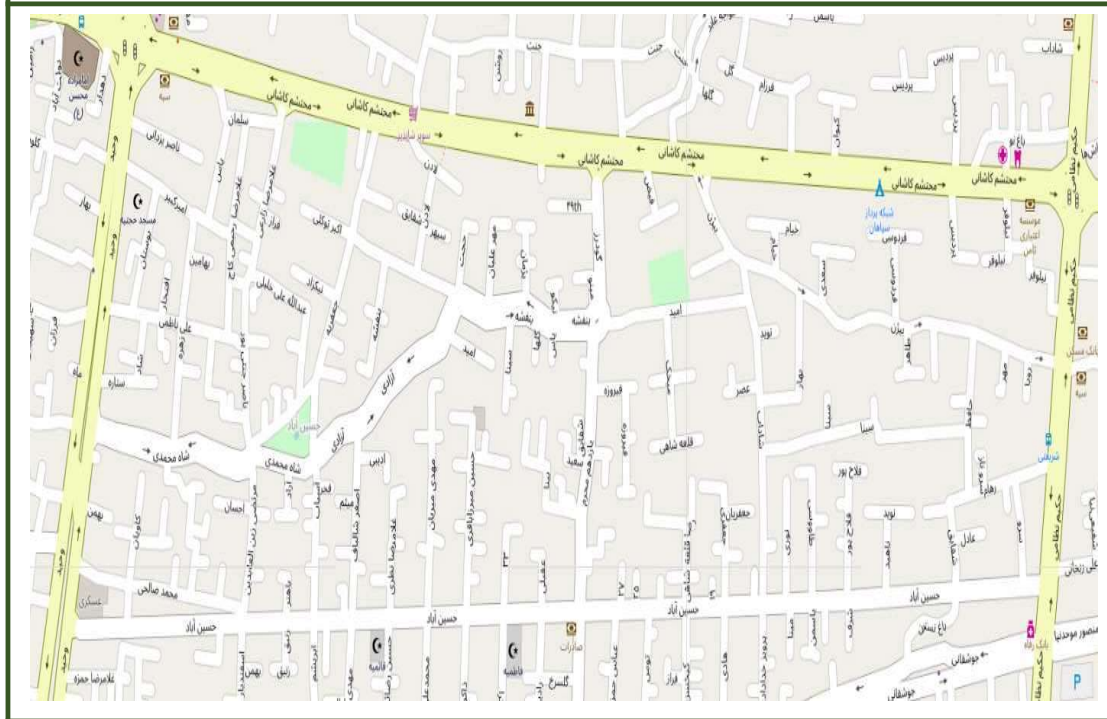

۲-۷

شماره بلوک

۲۰۰۲

اداره مالیاتی

حدود اربعه

شمال خیابان حسین آباد
شرق خیابان حکیم نظامی
جنوب خیابان ارتش
غرب خیابان مسجد اعظم

ارزش های معاملاتی

سایر استفاده کنندگان موضوع			منحصراً برای محاسبه مالیات		
اداری	تجاری	مسکونی	اداری	تجاری	مسکونی
۹۵۴,۰۰۰	۱,۲۷۲,۰۰۰	۶۳۶,۰۰۰	۵,۹۶۲,۵۰۰	۷,۹۵۰,۰۰۰	۳,۹۷۵,۰۰۰

ارقام مندرج در جدول سایر استفاده کنندگان براساس ضریب ۱۶٪ محاسبه شده و تا ابلاغ ضرائب جدید معتبر می باشد

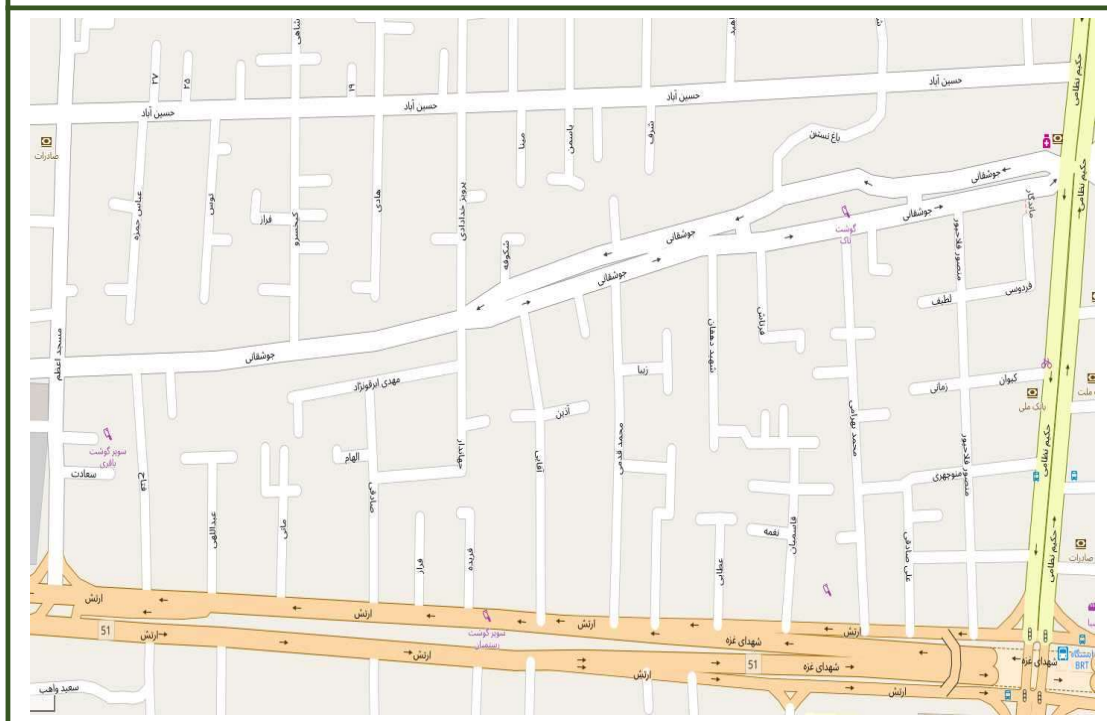

۲-۸

شماره بلوک

۲۰۰۲

اداره مالیاتی

حدود اربعه

شمال خیابان حسین آباد
شرق خیابان مسجد اعظم
جنوب خیابان ارتش
غرب خیابان وحید

ارزش های معاملاتی

سایر استفاده کنندگان موضوع			منحصراً برای محاسبه مالیات		
اداری	تجاری	مسکونی	اداری	تجاری	مسکونی
۹۵۴,۰۰۰	۱,۲۷۲,۰۰۰	۶۳۶,۰۰۰	۵,۹۶۲,۵۰۰	۷,۹۵۰,۰۰۰	۳,۹۷۵,۰۰۰

ارقام مندرج در جدول سایر استفاده کنندگان براساس ضریب ۱۶٪ محاسبه شده و تا ابلاغ ضرائب جدید معتبر می باشد

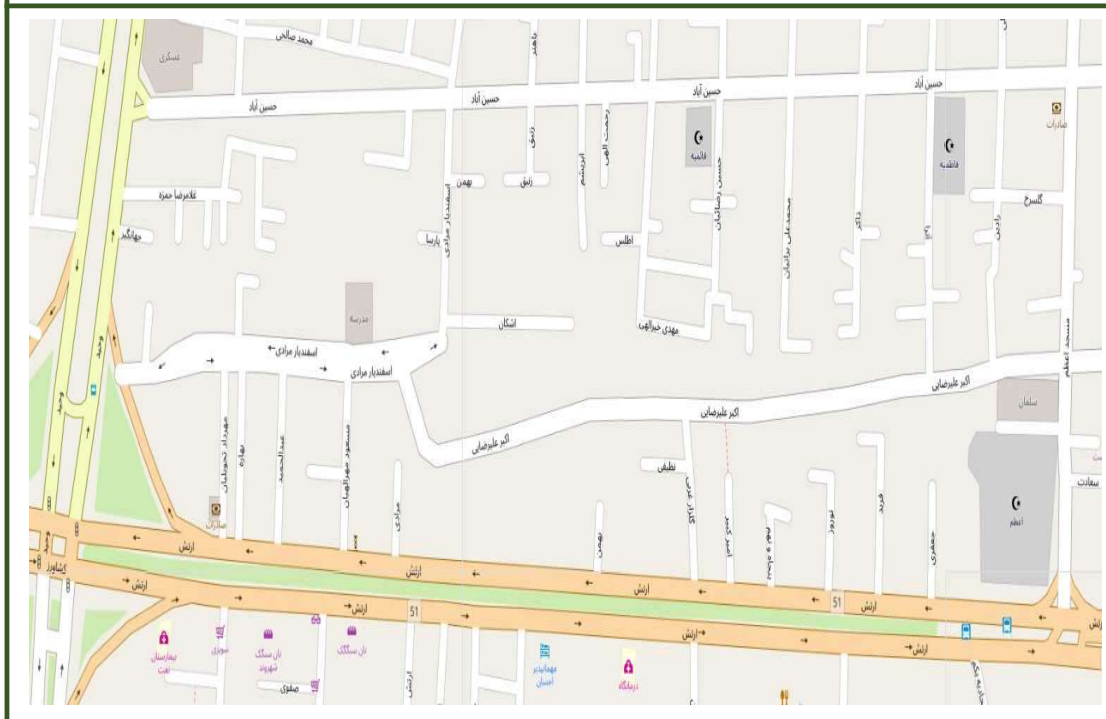

۳-۱

شماره بلوک

۲۰۰۳

اداره مالیاتی

حدود اربعه

شمال زاینده رود
شرق خیابان حکیم نظامی
جنوب خیابان نظر غربی
غرب بلوار وحید

ارزش های معاملاتی

سایر استفاده کنندگان موضوع			منحصراً برای محاسبه مالیات		
اداری	تجاری	مسکونی	اداری	تجاری	مسکونی
۱,۹۸۰,۰۰۰	۲,۶۴۰,۰۰۰	۱,۳۲۰,۰۰۰	۱۲,۳۷۵,۰۰۰	۱۶,۵۰۰,۰۰۰	۸,۲۵۰,۰۰۰

ارقام مندرج در جدول سایر استفاده کنندگان براساس ضریب ۱۶٪ محاسبه شده و تا ابلاغ ضرائب جدید معتبر می باشد

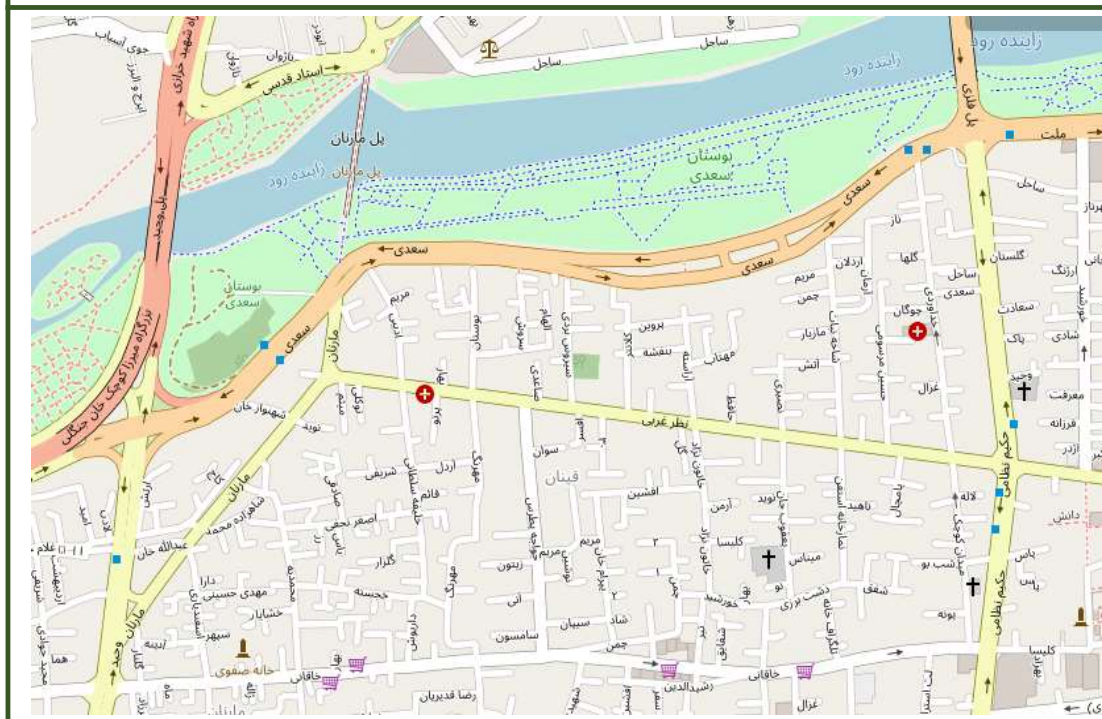

۳-۲

شماره بلوک

۲۰۰۳

اداره مالیاتی

حدود اربعه

شمال خیابان نظر غربی
شرق خیابان حکیم نظامی
جنوب خیابان خاقانی
غرب خیابان خواجه پطرس

ارزش های معاملاتی

سایر استفاده کنندگان موضوع			منحصراً برای محاسبه مالیات		
اداری	تجاری	مسکونی	اداری	تجاری	مسکونی
۱,۷۴۶,۰۰۰	۲,۳۲۸,۰۰۰	۱,۱۶۴,۰۰۰	۱۰,۹۱۲,۵۰۰	۱۴,۵۵۰,۰۰۰	۷,۲۷۵,۰۰۰

ارقام مندرج در جدول سایر استفاده کنندگان براساس ضریب ۱۶٪ محاسبه شده و تا ابلاغ ضرائب جدید معتبر می باشد

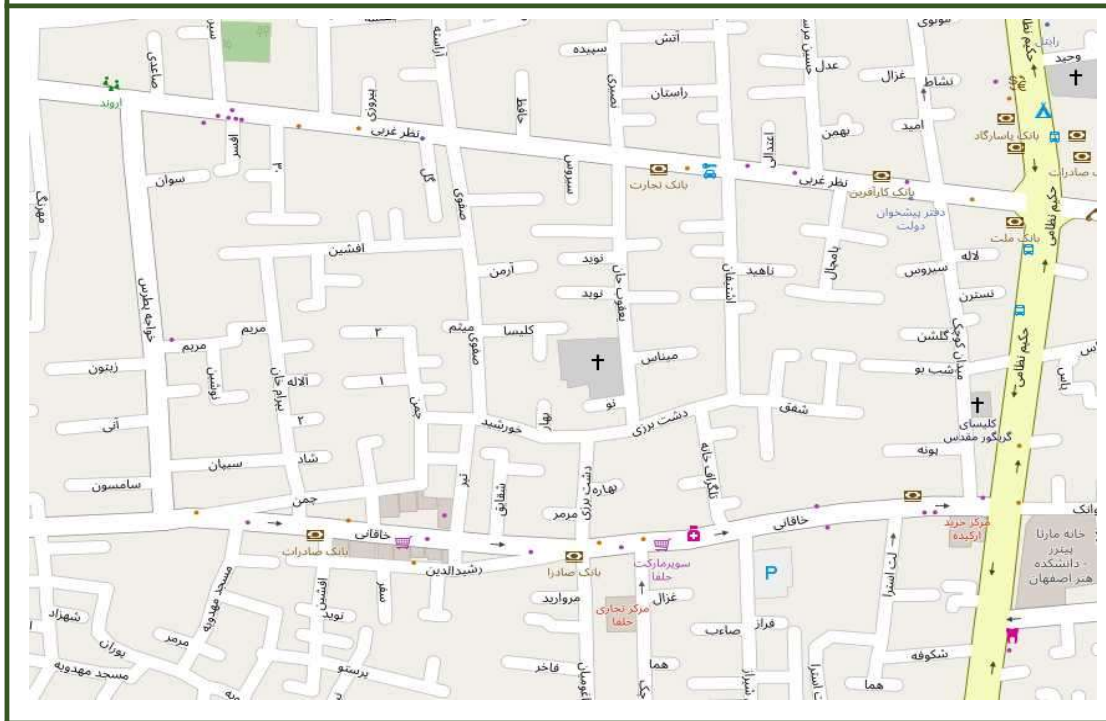

۳-۳

شماره بلوک

۲۰۰۳

اداره مالیاتی

حدود اربعه

شمال خیابان نظر غربی
شرق خیابان خواجه پطرس
جنوب خیابان خاقانی
غرب خیابان وحید

ارزش های معاملاتی

سایر استفاده کنندگان موضوع			منحصراً برای محاسبه مالیات		
اداری	تجاری	مسکونی	اداری	تجاری	مسکونی
۱,۳۵۹,۰۰۰	۱,۸۱۲,۰۰۰	۹۰۶,۰۰۰	۸,۴۹۳,۷۵۰	۱۱,۳۲۵,۰۰۰	۵,۶۶۲,۵۰۰

ارقام مندرج در جدول سایر استفاده کنندگان براساس ضریب ۱۶٪ محاسبه شده و تا ابلاغ ضرائب جدید معتبر می باشد



۳-۴

شماره بلوک

۲۰۰۳

اداره مالیاتی

حدود اربعه

شمال خیابان خاقانی
شرق خیابان حکیم نظامی
جنوب خیابان محتشم کاشانی
غرب بلوار وحید

ارزش های معاملاتی

سایر استفاده کنندگان موضوع			منحصراً برای محاسبه مالیات		
اداری	تجاری	مسکونی	اداری	تجاری	مسکونی
۱,۷۱۰,۰۰۰	۲,۲۸۰,۰۰۰	۱,۱۴۰,۰۰۰	۱۰,۶۸۷,۵۰۰	۱۴,۲۵۰,۰۰۰	۷,۱۲۵,۰۰۰

ارقام مندرج در جدول سایر استفاده کنندگان براساس ضریب ۱۶٪ محاسبه شده و تا ابلاغ ضرائب جدید معتبر می باشد

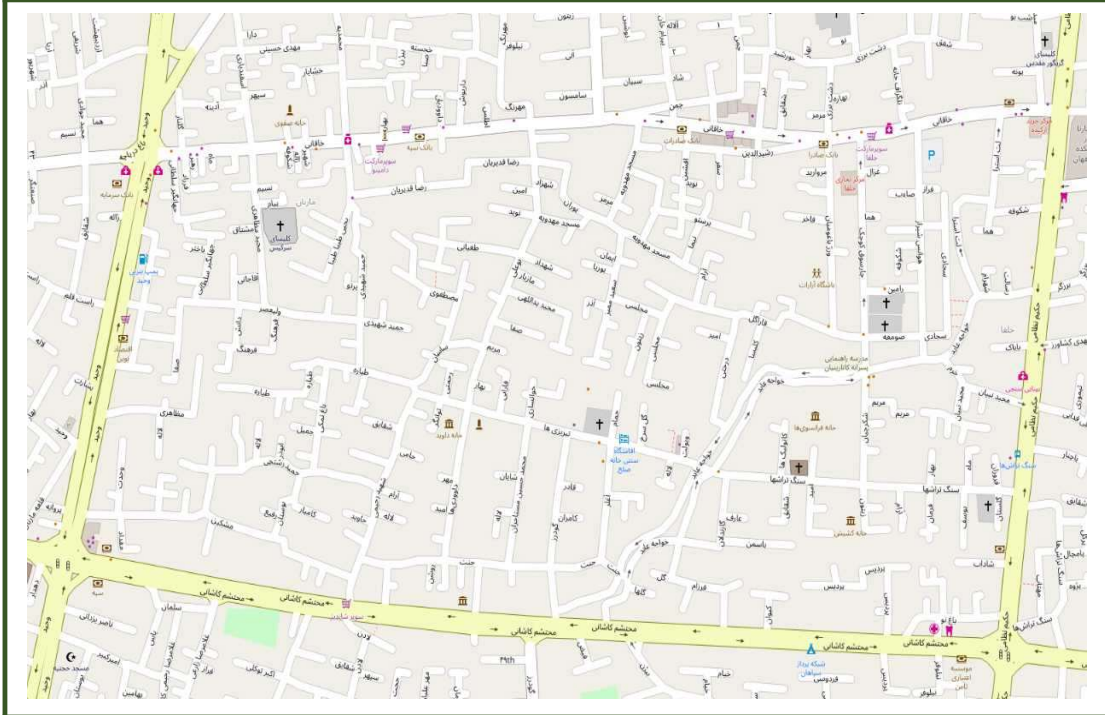

۴-۱

شماره بلوک

۲۰۰۴

اداره مالیاتی

حدود اربعه

شمال خیابان دانشگاه
شرق خیابان هزار جریب
جنوب بزرگراه شهدای صفه
غرب بلوار شهدای صفه

ارزش های معاملاتی

سایر استفاده کنندگان موضوع			منحصراً برای محاسبه مالیات		
اداری	تجاری	مسکونی	اداری	تجاری	مسکونی
۸۷۳,۰۰۰	۱,۱۶۴,۰۰۰	۵۸۲,۰۰۰	۵,۴۵۶,۲۵۰	۷,۲۷۵,۰۰۰	۳,۶۳۷,۵۰۰

ارقام مندرج در جدول سایر استفاده کنندگان براساس ضریب ۱۶٪ محاسبه شده و تا ابلاغ ضرائب جدید معتبر می باشد

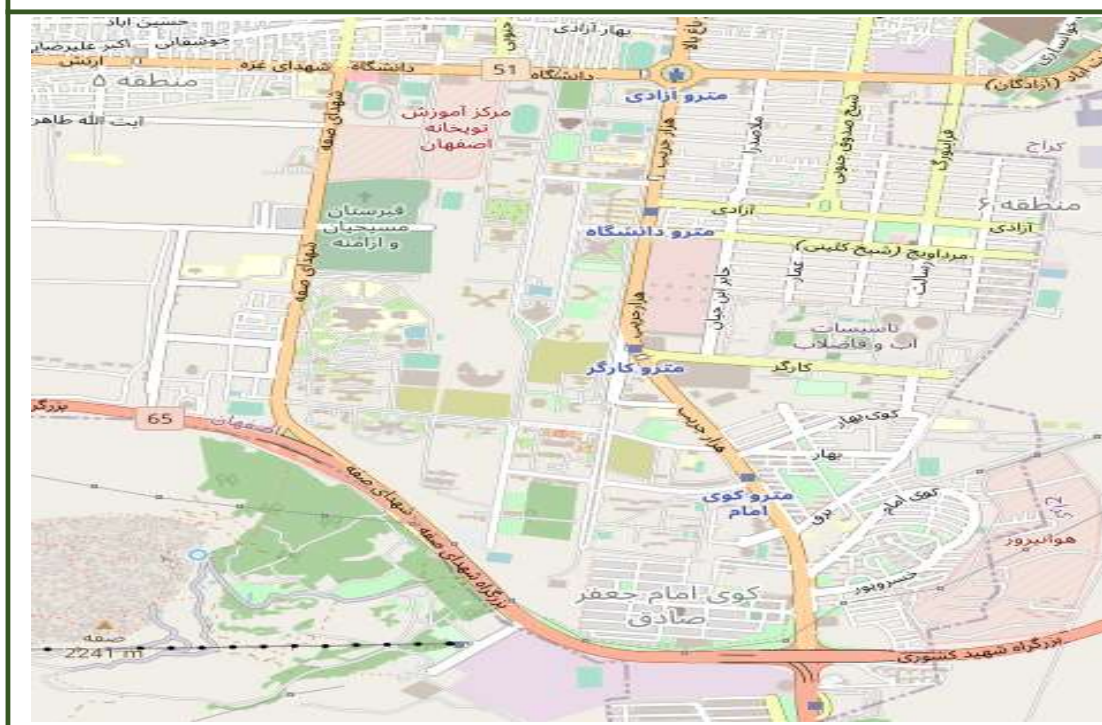

۴-۲

شماره بلوک

۲۰۰۴

اداره مالیاتی

حدود اربعه

شمال بزرگراه شهدای صفه
شرق جاده شیراز
جنوب حد شمالی محدوده نظامی غدیر
غرب پایان محدوده

ارزش های معاملاتی

سایر استفاده کنندگان موضوع			منحصراً برای محاسبه مالیات		
اداری	تجاری	مسکونی	اداری	تجاری	مسکونی
۱,۴۴۰,۰۰۰	۱,۹۲۰,۰۰۰	۹۶۰,۰۰۰	۹,۰۰۰,۰۰۰	۱۲,۰۰۰,۰۰۰	۶,۰۰۰,۰۰۰

ارقام مندرج در جدول سایر استفاده کنندگان براساس ضریب ۱۶٪ محاسبه شده و تا ابلاغ ضرائب جدید معتبر می باشد



۴-۳

شماره بلوک

۲۰۰۴

اداره مالیاتی

حدود اربعه

شمال خیابان ارتش
شرق بلوار شهدای صفه
جنوب جاده جداکننده منطقه نظامی و مسکونی
غرب خیابان بهداری لشکر

ارزش های معاملاتی

سایر استفاده کنندگان موضوع			منحصراً برای محاسبه مالیات		
اداری	تجاری	مسکونی	اداری	تجاری	مسکونی
۹۰۰,۰۰۰	۱,۲۰۰,۰۰۰	۶۰۰,۰۰۰	۵,۶۲۵,۰۰۰	۷,۵۰۰,۰۰۰	۳,۷۵۰,۰۰۰

ارقام مندرج در جدول سایر استفاده کنندگان براساس ضریب ۱۶٪ محاسبه شده و تا ابلاغ ضرائب جدید معتبر می باشد

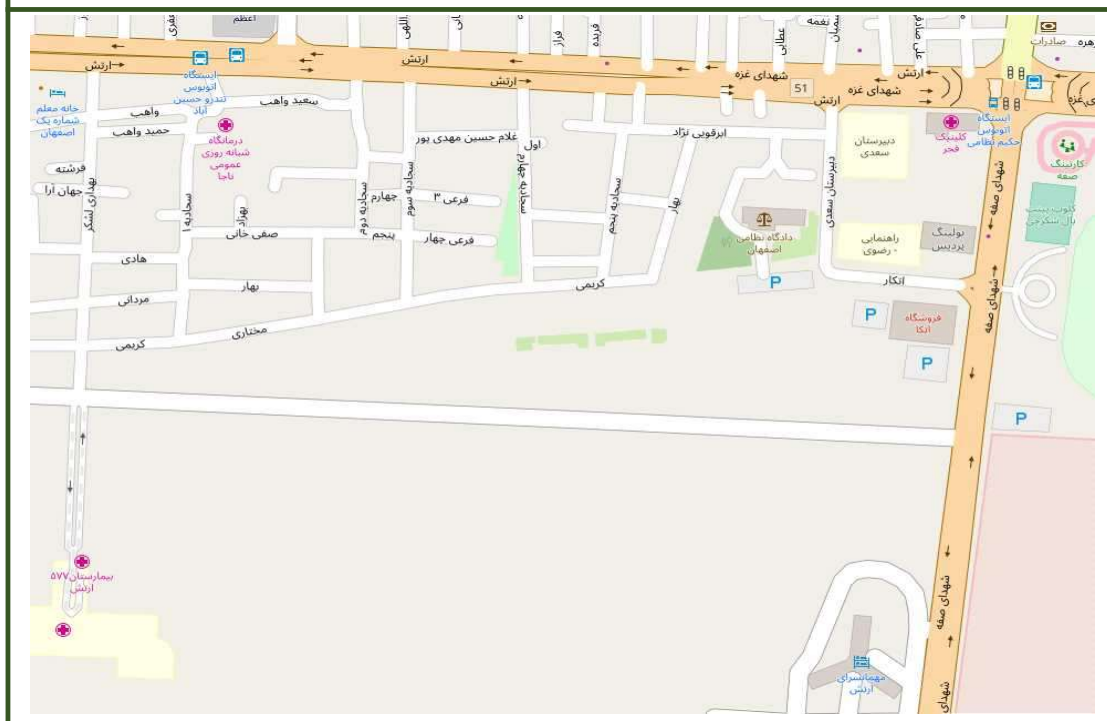

۴-۴

شماره بلوک

۲۰۰۴

اداره مالیاتی

حدود اربعه

شمال خیابان ارتش
شرق خیابان بهداری لشکر
جنوب جاده جداکننده منطقه نظامی و مسکونی
غرب امتداد خیابان وحید به سمت جنوب در محدوده نظامی ارتش

ارزش های معاملاتی

سایر استفاده کنندگان موضوع			منحصراً برای محاسبه مالیات		
اداری	تجاری	مسکونی	اداری	تجاری	مسکونی
۹۰۰,۰۰۰	۱,۲۰۰,۰۰۰	۶۰۰,۰۰۰	۵,۶۲۵,۰۰۰	۷,۵۰۰,۰۰۰	۳,۷۵۰,۰۰۰

ارقام مندرج در جدول سایر استفاده کنندگان براساس ضریب ۱۶٪ محاسبه شده و تا ابلاغ ضرائب جدید معتبر می باشد



۴-۵

شماره بلوک

۲۰۰۴

اداره مالیاتی

حدود اربعه

شمال جاده جداکننده منطقه نظامی و مسکونی
شرق بلوار شهدای صفه
جنوب دامنه شمالی کوه صفه و پایان محدوده
غرب بلوار جانبازان و امتداد خط فرضی تا دامنه شمالی کوه صفه و پایان محدوده

ارزش های معاملاتی

سایر استفاده کنندگان موضوع			منحصراً برای محاسبه مالیات		
اداری	تجاری	مسکونی	اداری	تجاری	مسکونی
۵۲۹,۲۰۰	۷۰۵,۶۰۰	۳۵۲,۸۰۰	۳,۳۰۷,۵۰۰	۴,۴۱۰,۰۰۰	۲,۲۰۵,۰۰۰

ارقام مندرج در جدول سایر استفاده کنندگان براساس ضریب ۱۶٪ محاسبه شده و تا ابلاغ ضرائب جدید معتبر می باشد

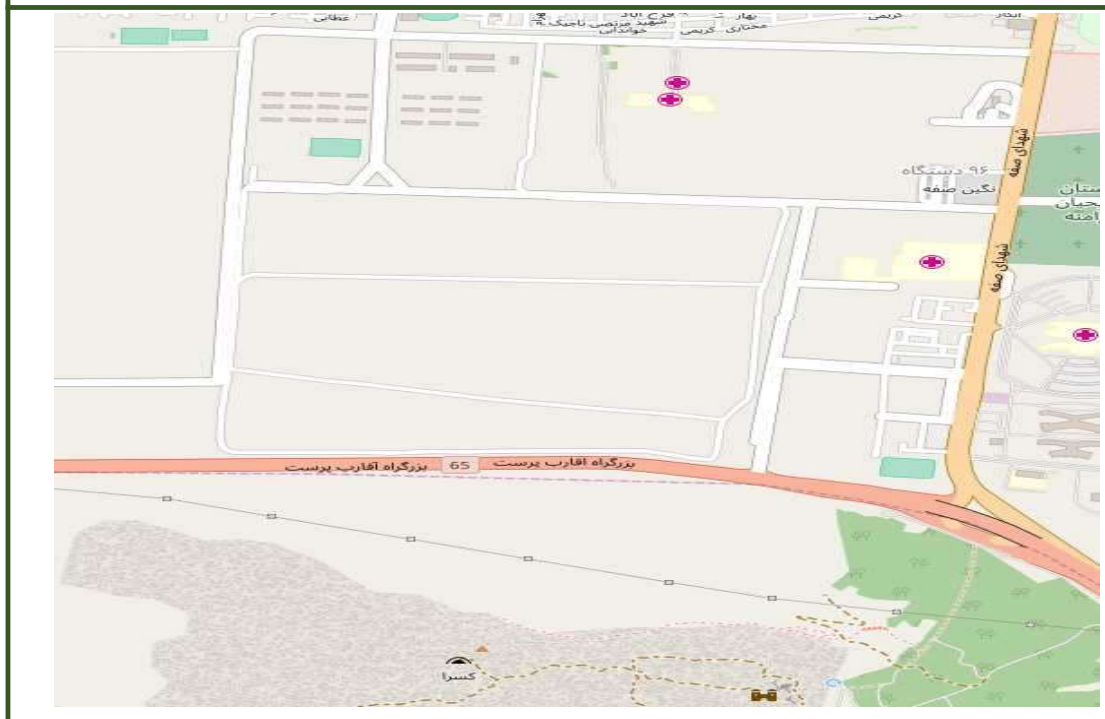

شماره بلوک	۴-۶
اداره مالیاتی	۲۰۰۴
حدود اربعه	شمال بلوار کشاورز شرق امتداد خیابان وحید به سمت جنوب در محدوده نظامی ارتش جنوب جاده جداکننده منطقه نظامی و مسکونی غرب بلوار جانبازان

ارزش های معاملاتی					
منحصراً برای محاسبه مالیات			سایر استفاده کنندگان موضوع		
مسکونی	تجاری	اداری	مسکونی	تجاری	اداری
۳,۷۵۰,۰۰۰	۷,۵۰۰,۰۰۰	۵,۶۲۵,۰۰۰	۶۰۰,۰۰۰	۱,۲۰۰,۰۰۰	۹۰۰,۰۰۰

ارقام مندرج در جدول سایر استفاده کنندگان براساس ضریب ۱۶٪ محاسبه شده و تا ابلاغ ضرائب جدید معتبر می باشد



۴-۷

شماره بلوک

۲۰۰۴

اداره مالیاتی

حدود اربعه

شمال بلوار کشاورز

شرق بلوار جانبازان

جنوب خیابان دکتر حسابی

غرب بزرگراه شهید میثمی

ارزش های معاملاتی

سایر استفاده کنندگان موضوع

منحصراً برای محاسبه مالیات

اداری	تجاری	مسکونی	اداری	تجاری	مسکونی
۸۹۱,۰۰۰	۱,۱۸۸,۰۰۰	۵۹۴,۰۰۰	۵,۵۶۸,۷۵۰	۷,۴۲۵,۰۰۰	۳,۷۱۲,۵۰۰

ارقام مندرج در جدول سایر استفاده کنندگان براساس ضریب ۱۶٪ محاسبه شده و تا ابلاغ ضرائب جدید معتبر می باشد

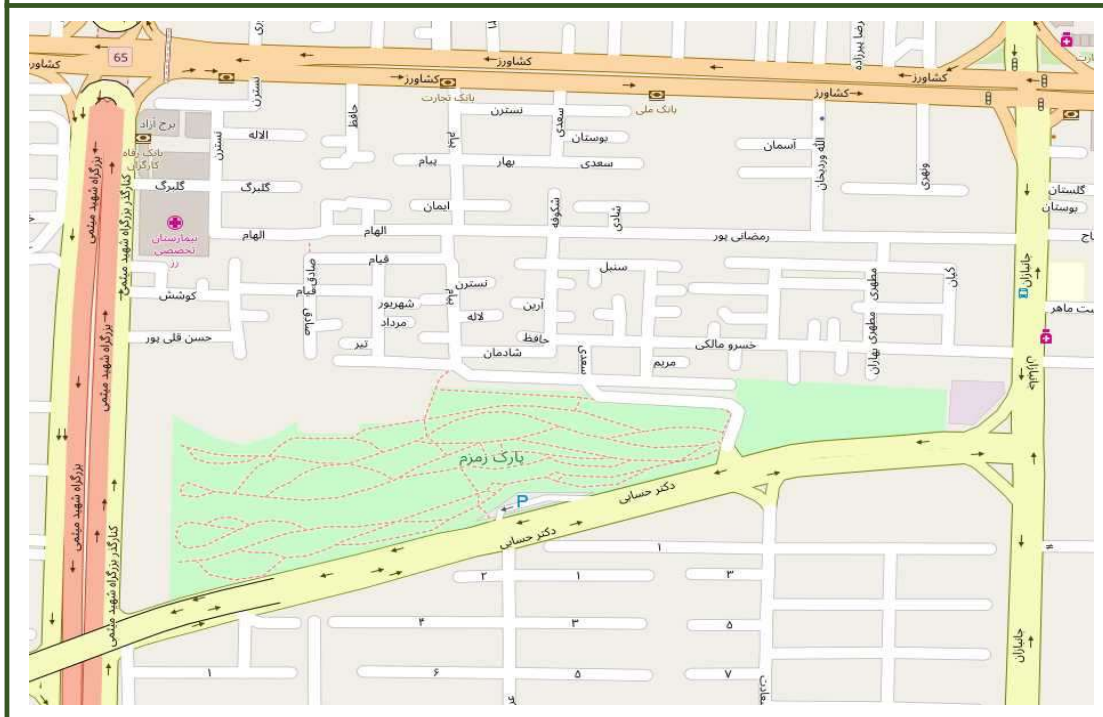

شماره بلوک	۴-۸
اداره مالیاتی	۲۰۰۴
حدود اربعه	

شمال خیابان دکتر حسینی
شرق بلوار جانبازان
جنوب خیابان بانو علویه همایونی
غرب بزرگراه شهید میثمی

ارزش های معاملاتی

سایر استفاده کنندگان موضوع			منحصراً برای محاسبه مالیات		
اداری	تجاری	مسکونی	اداری	تجاری	مسکونی
۷۰۲,۰۰۰	۹۳۶,۰۰۰	۴۶۸,۰۰۰	۴,۳۸۷,۵۰۰	۵,۸۵۰,۰۰۰	۲,۹۲۵,۰۰۰

ارقام مندرج در جدول سایر استفاده کنندگان براساس ضریب ۱۶٪ محاسبه شده و تا ابلاغ ضرائب جدید معتبر می باشد



۴-۹

شماره بلوک

۲۰۰۴

اداره مالیاتی

حدود اربعه

شمال خیابان بانو علویه همایونی
شرق بلوار جانبازان
جنوب بزرگراه شهید آقارب پرست
غرب بزرگراه شهید میثمی

ارزش های معاملاتی

سایر استفاده کنندگان موضوع			منحصراً برای محاسبه مالیات		
اداری	تجاری	مسکونی	اداری	تجاری	مسکونی
۷۰۲,۰۰۰	۹۳۶,۰۰۰	۴۶۸,۰۰۰	۴,۳۸۷,۵۰۰	۵,۸۵۰,۰۰۰	۲,۹۲۵,۰۰۰

ارقام مندرج در جدول سایر استفاده کنندگان براساس ضریب ۱۶٪ محاسبه شده و تا ابلاغ ضرائب جدید معتبر می باشد



شماره بلوک	۵-۱
اداره مالیاتی	۲۰۰۵
حدود اربعه	شمال زاینده رود شرق خیابان مارنان جنوب تقاطع بلوار وحید و خیابان مارنان (خیابان وحید قدیم) غرب بلوار وحید

ارزش های معاملاتی					
منحصراً برای محاسبه مالیات			سایر استفاده کنندگان موضوع		
مسکونی	تجاری	اداری	مسکونی	تجاری	اداری
۵,۸۵۰,۰۰۰	۱۱,۷۰۰,۰۰۰	۸,۷۷۵,۰۰۰	۹۳۶,۰۰۰	۱,۸۷۲,۰۰۰	۱,۴۰۴,۰۰۰

ارقام مندرج در جدول سایر استفاده کنندگان براساس ضریب ۱۶٪ محاسبه شده و تا ابلاغ ضرائب جدید معتبر می باشد



۵-۲

شماره بلوک

۲۰۰۵

اداره مالیاتی

حدود اربعه

شمال زاینده رود
شرق خیابان وحید
جنوب خیابان باغ دریاچه
غرب بلوار سهرودی

ارزش های معاملاتی

سایر استفاده کنندگان موضوع			منحصراً برای محاسبه مالیات		
اداری	تجاری	مسکونی	اداری	تجاری	مسکونی
۵۵۸,۰۰۰	۷۴۴,۰۰۰	۳۷۲,۰۰۰	۳,۴۸۷,۵۰۰	۴,۶۵۰,۰۰۰	۲,۳۲۵,۰۰۰

ارقام مندرج در جدول سایر استفاده کنندگان براساس ضریب ۱۶٪ محاسبه شده و تا ابلاغ ضرائب جدید معتبر می باشد



۵-۳

شماره بلوک

۲۰۰۵

اداره مالیاتی

حدود اربعه

شمال خیابان باغ دریاچه
شرق خیابان وحید
جنوب خیابان رودکی
غرب بلوار سهرودی

ارزش های معاملاتی

سایر استفاده کنندگان موضوع			منحصراً برای محاسبه مالیات		
اداری	تجاری	مسکونی	اداری	تجاری	مسکونی
۳۵۱,۰۰۰	۴۶۸,۰۰۰	۲۳۴,۰۰۰	۲,۱۹۳,۷۵۰	۲,۹۲۵,۰۰۰	۱,۴۶۲,۵۰۰

ارقام مندرج در جدول سایر استفاده کنندگان براساس ضریب ۱۶٪ محاسبه شده و تا ابلاغ ضرائب جدید معتبر می باشد

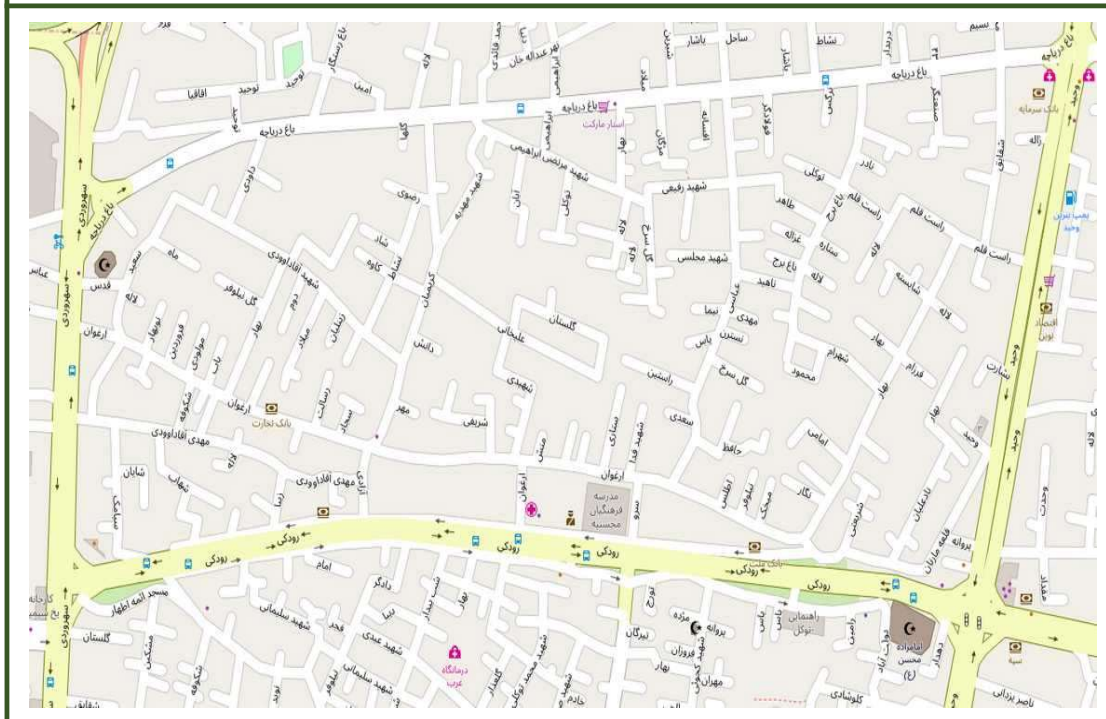

شماره بلوک	۵-۴
اداره مالیاتی	۲۰۰۵
حدود اربعه	شمال خیابان رودکی شرق خیابان وحید جنوب بلوار کشاورز غرب خیابان علامه محمد تقی جعفری

ارزش های معاملاتی					
سایر استفاده کنندگان موضوع			منحصراً برای محاسبه مالیات		
اداری	تجاری	مسکونی	اداری	تجاری	مسکونی
۵۵۸,۰۰۰	۷۴۴,۰۰۰	۳۷۲,۰۰۰	۳,۴۸۷,۵۰۰	۴,۶۵۰,۰۰۰	۲,۳۲۵,۰۰۰
ارقام مندرج در جدول سایر استفاده کنندگان براساس ضریب ۱۶٪ محاسبه شده و تا ابلاغ ضرائب جدید معتبر می باشد					



۵-۵

شماره بلوک

۲۰۰۵

اداره مالیاتی

حدود اربعه

شمال خیابان رودکی
شرق خیابان علامه محمد تقی جعفری
جنوب بلوار کشاورز
غرب بلوار سهرودی

ارزش های معاملاتی

سایر استفاده کنندگان موضوع			منحصراً برای محاسبه مالیات		
اداری	تجاری	مسکونی	اداری	تجاری	مسکونی
۱,۷۶۴,۰۰۰	۲,۳۵۲,۰۰۰	۱,۱۷۶,۰۰۰	۱۱,۰۲۵,۰۰۰	۱۴,۷۰۰,۰۰۰	۷,۳۵۰,۰۰۰

ارقام مندرج در جدول سایر استفاده کنندگان براساس ضریب ۱۶٪ محاسبه شده و تا ابلاغ ضرائب جدید معتبر می باشد

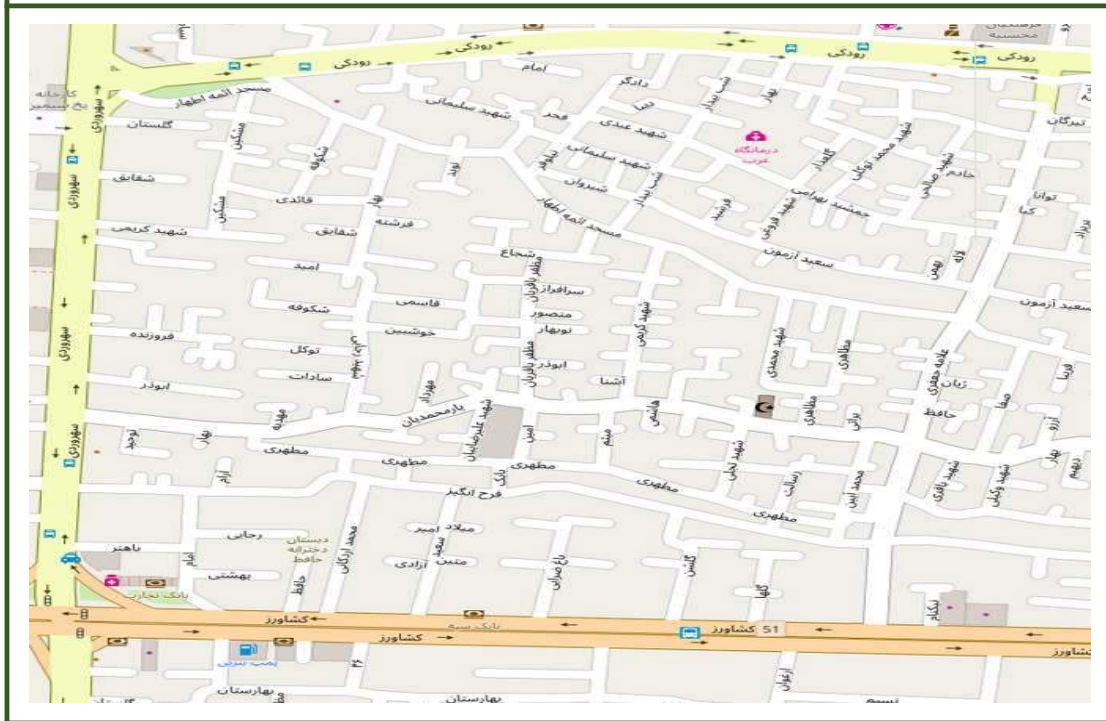

۵-۶

شماره بلوک

۲۰۰۵

اداره مالیاتی

حدود اربعه

شمال میدان سهروردی
شرق خیابان سهروردی
جنوب خیابان باغ زیار
غرب بزرگراه شهید حبیب الهی

ارزش های معاملاتی

سایر استفاده کنندگان موضوع			منحصراً برای محاسبه مالیات		
اداری	تجاری	مسکونی	اداری	تجاری	مسکونی
۱,۶۹۲,۰۰۰	۲,۲۵۶,۰۰۰	۱,۱۲۸,۰۰۰	۱۰,۵۷۵,۰۰۰	۱۴,۱۰۰,۰۰۰	۷,۰۵۰,۰۰۰

ارقام مندرج در جدول سایر استفاده کنندگان براساس ضریب ۱۶٪ محاسبه شده و تا ابلاغ ضرائب جدید معتبر می باشد

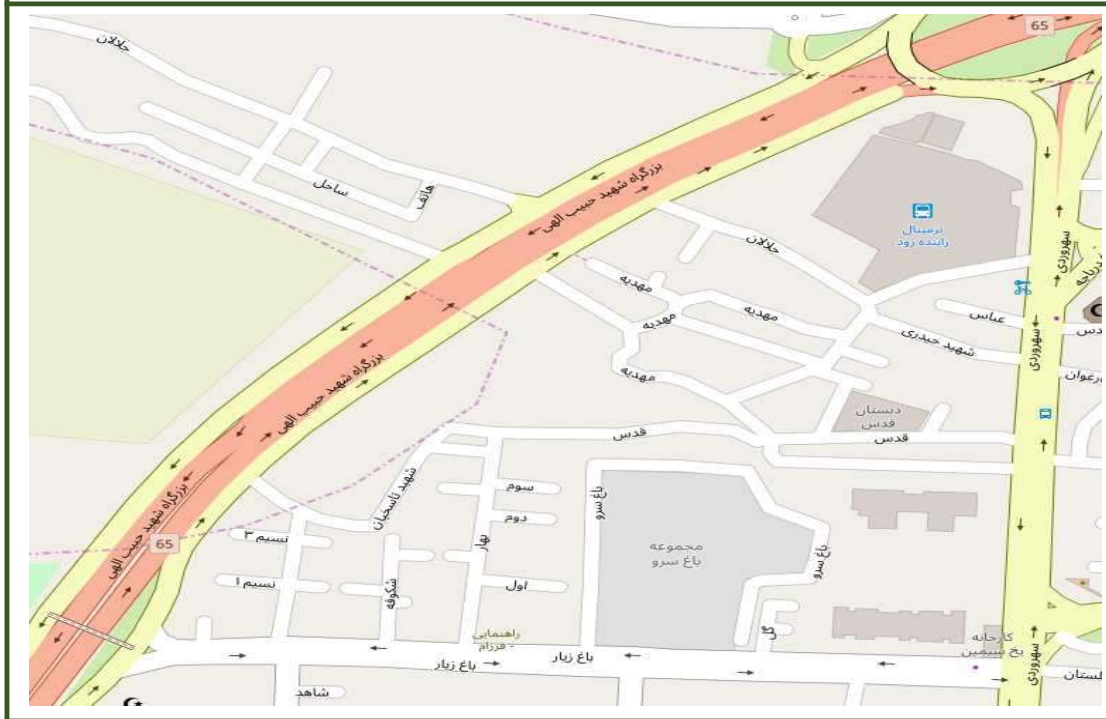

شماره بلوک
اداره مالیاتی
حدود اربعه

۵-۷

۲۰۰۵

شمال خیابان باغ زیار
شرق خیابان سهروردی
جنوب بلوار کشاورز
غرب بزرگراه شهید حبیب الهی

ارزش های معاملاتی

سایر استفاده کنندگان موضوع			منحصراً برای محاسبه مالیات		
اداری	تجاری	مسکونی	اداری	تجاری	مسکونی
۱,۳۵۰,۰۰۰	۱,۸۰۰,۰۰۰	۹۰۰,۰۰۰	۸,۴۳۷,۵۰۰	۱۱,۲۵۰,۰۰۰	۵,۶۲۵,۰۰۰

ارقام مندرج در جدول سایر استفاده کنندگان براساس ضریب ۱۶٪ محاسبه شده و تا ابلاغ ضرائب جدید معتبر می باشد



۵-۸

شماره بلوک

۲۰۰۵

اداره مالیاتی

حدود اربعه

شمال زاینده رود
شرق بزرگراه شهید حبیب الهی
جنوب خیابان جلالان و باغ فردوس
غرب پایان محدوده

ارزش های معاملاتی

سایر استفاده کنندگان موضوع			منحصراً برای محاسبه مالیات		
اداری	تجاری	مسکونی	اداری	تجاری	مسکونی
۱,۳۵۰,۰۰۰	۱,۸۰۰,۰۰۰	۹۰۰,۰۰۰	۸,۴۳۷,۵۰۰	۱۱,۲۵۰,۰۰۰	۵,۶۲۵,۰۰۰

ارقام مندرج در جدول سایر استفاده کنندگان براساس ضریب ۱۶٪ محاسبه شده و تا ابلاغ ضرائب جدید معتبر می باشد

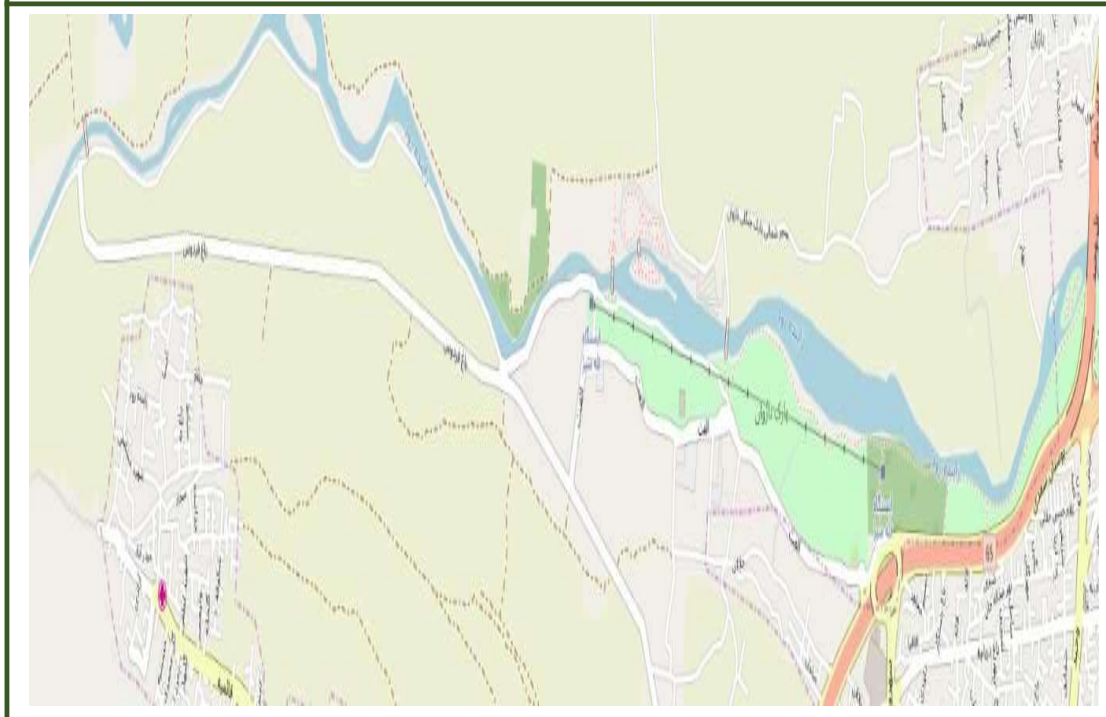

۵-۹

شماره بلوک

۲۰۰۵

اداره مالیاتی

حدود اربعه

شمال خیابان جلالان
شرق بزرگراه شهید حبیب الهی
جنوب کوچه شهید موسویان
غرب خیابان باغ فردوس

ارزش های معاملاتی

سایر استفاده کنندگان موضوع			منحصراً برای محاسبه مالیات		
اداری	تجاری	مسکونی	اداری	تجاری	مسکونی
۱,۱۷۰,۰۰۰	۱,۵۶۰,۰۰۰	۷۸۰,۰۰۰	۷,۳۱۲,۵۰۰	۹,۷۵۰,۰۰۰	۴,۸۷۵,۰۰۰

ارقام مندرج در جدول سایر استفاده کنندگان براساس ضریب ۱۶٪ محاسبه شده و تا ابلاغ ضرائب جدید معتبر می باشد

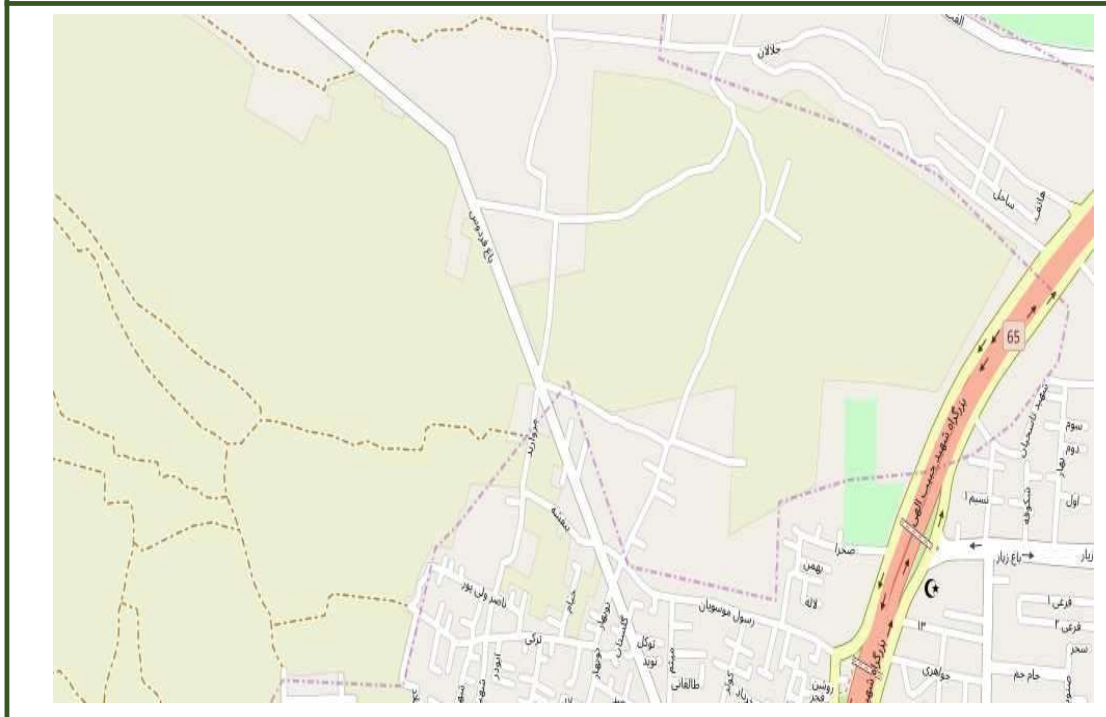

۵-۱۰

شماره بلوک

۲۰۰۵

اداره مالیاتی

حدود اربعه

شمال کوچه شهید موسویان
شرق بزرگراه شهید حبیب الهی
جنوب بلوار کشاورز
غرب خیابان باغ فردوس

ارزش های معاملاتی

سایر استفاده کنندگان موضوع			منحصراً برای محاسبه مالیات		
اداری	تجاری	مسکونی	اداری	تجاری	مسکونی
۱,۱۲۵,۰۰۰	۱,۵۰۰,۰۰۰	۷۵۰,۰۰۰	۷,۰۳۱,۲۵۰	۹,۳۷۵,۰۰۰	۴,۶۸۷,۵۰۰

ارقام مندرج در جدول سایر استفاده کنندگان براساس ضریب ۱۶٪ محاسبه شده و تا ابلاغ ضرائب جدید معتبر می باشد

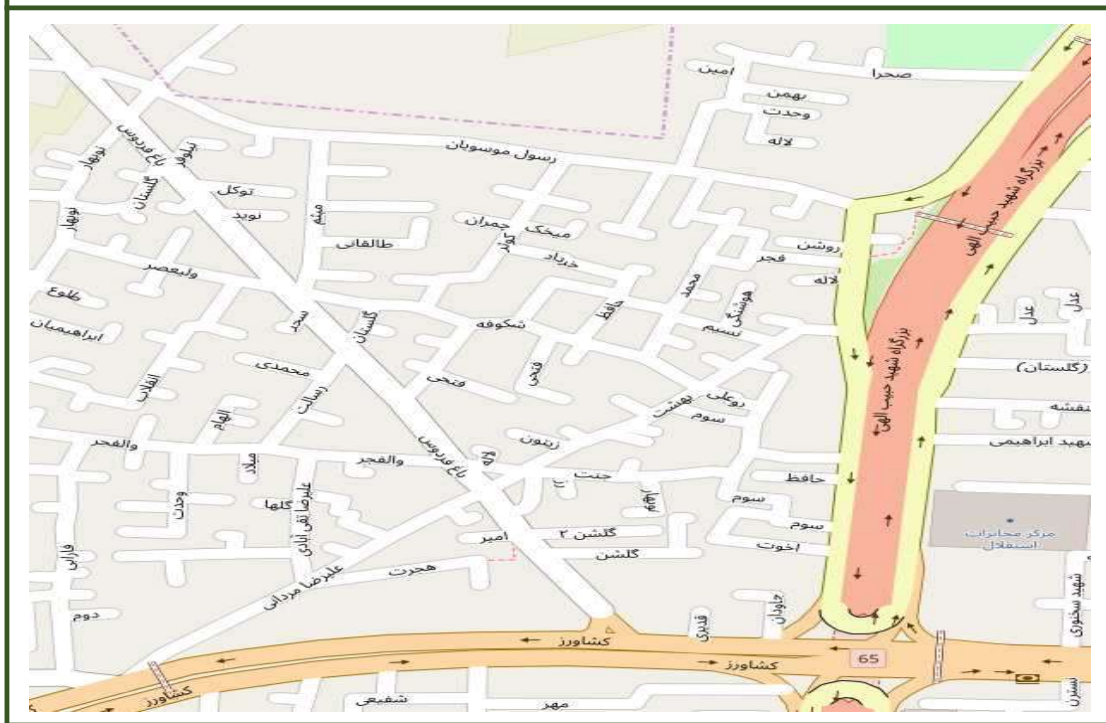

۵-۱۱

شماره بلوک

۲۰۰۵

اداره مالیاتی

حدود اربعه

شمال خیابان باغ فردوس
شرق خیابان باغ فردوس
جنوب حد شمالی محدوده مسکونی در خیابان باغ فردوس
غرب امتداد خیابان آزادگان به سمت کوچه وحید و حمیدی تا زاینده رود

ارزش های معاملاتی

سایر استفاده کنندگان موضوع			منحصراً برای محاسبه مالیات		
اداری	تجاری	مسکونی	اداری	تجاری	مسکونی
۳۵۱,۰۰۰	۴۶۸,۰۰۰	۲۳۴,۰۰۰	۲,۱۹۳,۷۵۰	۲,۹۲۵,۰۰۰	۱,۴۶۲,۵۰۰

ارقام مندرج در جدول سایر استفاده کنندگان براساس ضریب ۱۶٪ محاسبه شده و تا ابلاغ ضرائب جدید معتبر می باشد

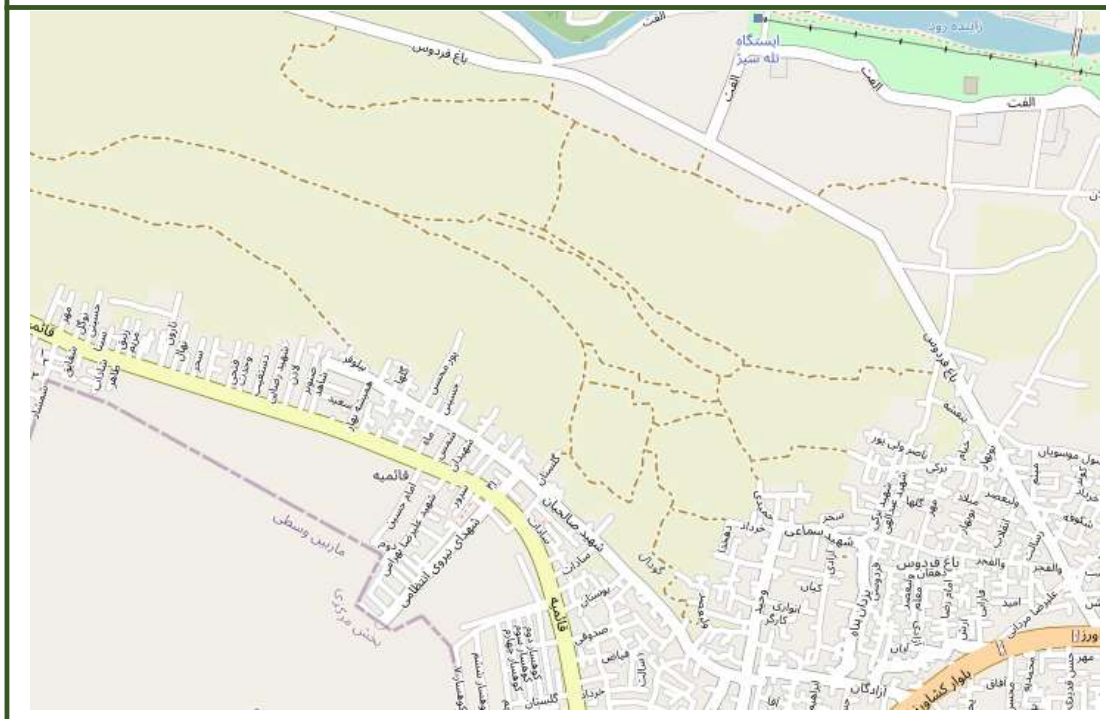

۵-۱۲

شماره بلوک

۲۰۰۵

اداره مالیاتی

حدود اربعه

شمال حد شمالی محدوده مسکونی در خیابان باغ فردوس
شرق خیابان باغ فردوس
جنوب بلوار کشاورز
غرب خیابان آزادگان

ارزش های معاملاتی

سایر استفاده کنندگان موضوع			منحصراً برای محاسبه مالیات		
اداری	تجاری	مسکونی	اداری	تجاری	مسکونی
۳۳۶,۶۰۰	۴۴۸,۸۰۰	۲۲۴,۴۰۰	۲,۱۰۳,۷۵۰	۲,۸۰۵,۰۰۰	۱,۴۰۲,۵۰۰

ارقام مندرج در جدول سایر استفاده کنندگان براساس ضریب ۱۶٪ محاسبه شده و تا ابلاغ ضرائب جدید معتبر می باشد

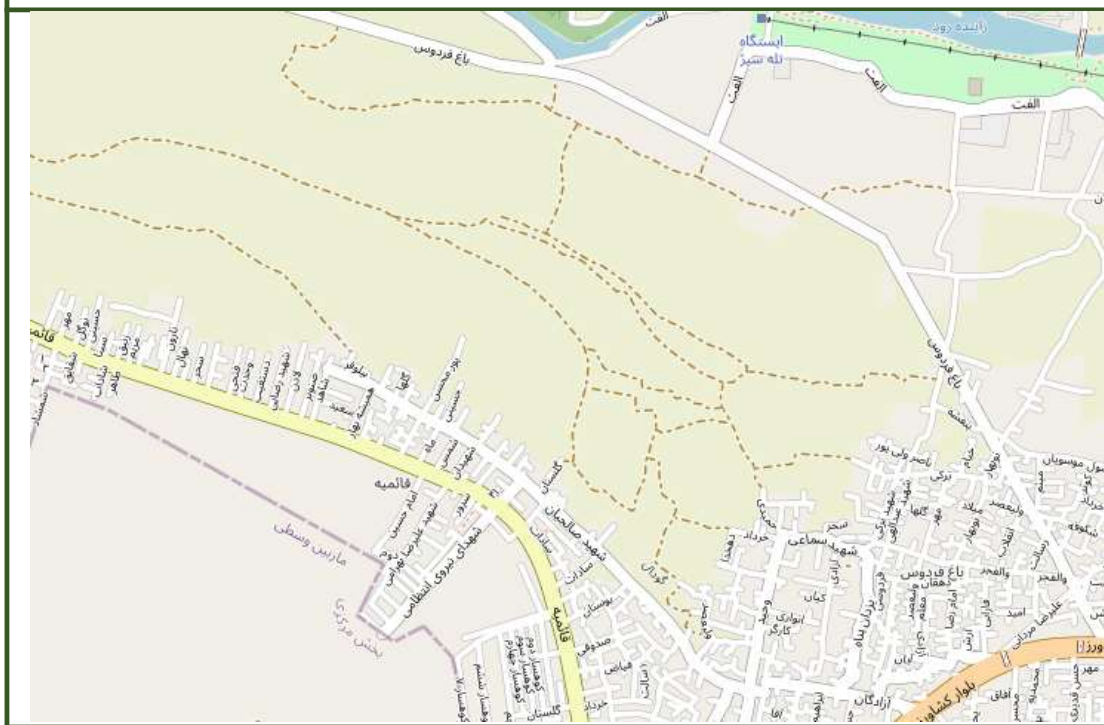

۶-۱

شماره بلوک

۲۰۰۶

اداره مالیاتی

حدود اربعه

شمال زاینده رود
شرق خیابان آزادگان
جنوب بلوار کشاورز
غرب خیابان قائمیه

ارزش های معاملاتی

سایر استفاده کنندگان موضوع			منحصراً برای محاسبه مالیات		
اداری	تجاری	مسکونی	اداری	تجاری	مسکونی
۵۵۸,۰۰۰	۷۴۴,۰۰۰	۳۷۲,۰۰۰	۳,۴۸۷,۵۰۰	۴,۶۵۰,۰۰۰	۲,۳۲۵,۰۰۰

ارقام مندرج در جدول سایر استفاده کنندگان براساس ضریب ۱۶٪ محاسبه شده و تا ابلاغ ضرائب جدید معتبر می باشد

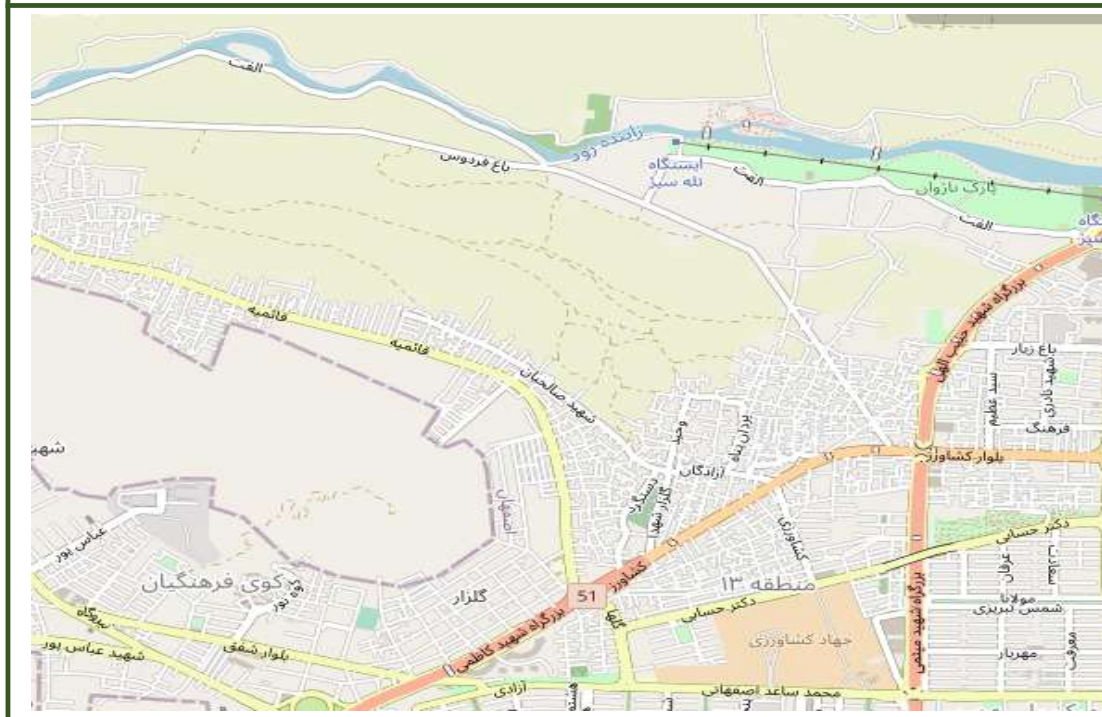

شماره بلوک	۶-۲
اداره مالیاتی	۲۰۰۶
حدود اربعه	شمال کوچه فضیلت شرق خیابان قائمیه جنوب اتوبان شهید کاظمی غرب کوچه گلزار ۸

ارزش های معاملاتی					
سایر استفاده کنندگان موضوع			منحصراً برای محاسبه مالیات		
اداری	تجاری	مسکونی	اداری	تجاری	مسکونی
۴۵۰,۰۰۰	۶۰۰,۰۰۰	۳۰۰,۰۰۰	۲,۸۱۲,۵۰۰	۳,۷۵۰,۰۰۰	۱,۸۷۵,۰۰۰

ارقام مندرج در جدول سایر استفاده کنندگان براساس ضریب ۱۶٪ محاسبه شده و تا ابلاغ ضرائب جدید معتبر می باشد



۶-۳

شماره بلوک

۲۰۰۶

اداره مالیاتی

حدود اربعه

شمال خیابان قائمیه
شرق کوچه فضیلت در خیابان قائمیه
جنوب کوه دنبه
غرب پایان محدوده

ارزش های معاملاتی

سایر استفاده کنندگان موضوع			منحصراً برای محاسبه مالیات		
اداری	تجاری	مسکونی	اداری	تجاری	مسکونی
۴۵۰,۰۰۰	۶۰۰,۰۰۰	۳۰۰,۰۰۰	۲,۸۱۲,۵۰۰	۳,۷۵۰,۰۰۰	۱,۸۷۵,۰۰۰

ارقام مندرج در جدول سایر استفاده کنندگان براساس ضریب ۱۶٪ محاسبه شده و تا ابلاغ ضرائب جدید معتبر می باشد



شماره بلوک	۶-۴
اداره مالیاتی	۲۰۰۶
حدود اربعه	شمال کوه دنبه شرق کوچه گلزار ۸ جنوب بلوار شفق غرب پایان محدوده

ارزش های معاملاتی					
منحصراً برای محاسبه مالیات			سایر استفاده کنندگان موضوع		
مسکونی	تجاری	اداری	مسکونی	تجاری	اداری
۹۳۷,۵۰۰	۱,۸۷۵,۰۰۰	۱,۴۰۶,۲۵۰	۱۵۰,۰۰۰	۳۰۰,۰۰۰	۲۲۵,۰۰۰

ارقام مندرج در جدول سایر استفاده کنندگان براساس ضریب ۱۶٪ محاسبه شده و تا ابلاغ ضرائب جدید معتبر می باشد



۶-۵

شماره بلوک

۲۰۰۶

اداره مالیاتی

حدود اربعه

شمال بلوار شفق
شرق اتوبان شهید کاظمی
جنوب بلوار شهید عباسپور
غرب تقاطع بلوار شفق و عباسپور

ارزش های معاملاتی

سایر استفاده کنندگان موضوع			منحصراً برای محاسبه مالیات		
اداری	تجاری	مسکونی	اداری	تجاری	مسکونی
۳۰۷,۸۰۰	۴۱۰,۴۰۰	۲۰۵,۲۰۰	۱,۹۲۳,۷۵۰	۲,۵۶۵,۰۰۰	۱,۲۸۲,۵۰۰

ارقام مندرج در جدول سایر استفاده کنندگان براساس ضریب ۱۶٪ محاسبه شده و تا ابلاغ ضرائب جدید معتبر می باشد



شماره بلوک	۶-۶
اداره مالیاتی	۲۰۰۶
حدود اربعه	
شمال بلوار کشاورز	
شرق بزرگراه شهید میثمی	
جنوب خیابان دکتر حسابی	
غرب خیابان کشاورزی	

ارزش های معاملاتی					
سایر استفاده کنندگان موضوع			منحصراً برای محاسبه مالیات		
اداری	تجاری	مسکونی	اداری	تجاری	مسکونی
۸۳۸,۸۰۰	۱,۱۱۸,۴۰۰	۵۵۹,۲۰۰	۵,۲۴۲,۵۰۰	۶,۹۹۰,۰۰۰	۳,۴۹۵,۰۰۰

ارقام مندرج در جدول سایر استفاده کنندگان براساس ضریب ۱۶٪ محاسبه شده و تا ابلاغ ضرائب جدید معتبر می باشد



شماره بلوک	۶-۷
اداره مالیاتی	۲۰۰۶
حدود اربعه	
شمال بلوار کشاورز	
شرق خیابان کشاورزی	
جنوب خیابان دکتر حسینی	
غرب خیابان گلها	

ارزش های معاملاتی

سایر استفاده کنندگان موضوع			منحصراً برای محاسبه مالیات		
اداری	تجاری	مسکونی	اداری	تجاری	مسکونی
۸۳۸,۸۰۰	۱,۱۱۸,۴۰۰	۵۵۹,۲۰۰	۵,۲۴۲,۵۰۰	۶,۹۹۰,۰۰۰	۳,۴۹۵,۰۰۰

ارقام مندرج در جدول سایر استفاده کنندگان براساس ضریب ۱۶٪ محاسبه شده و تا ابلاغ ضرائب جدید معتبر می باشد

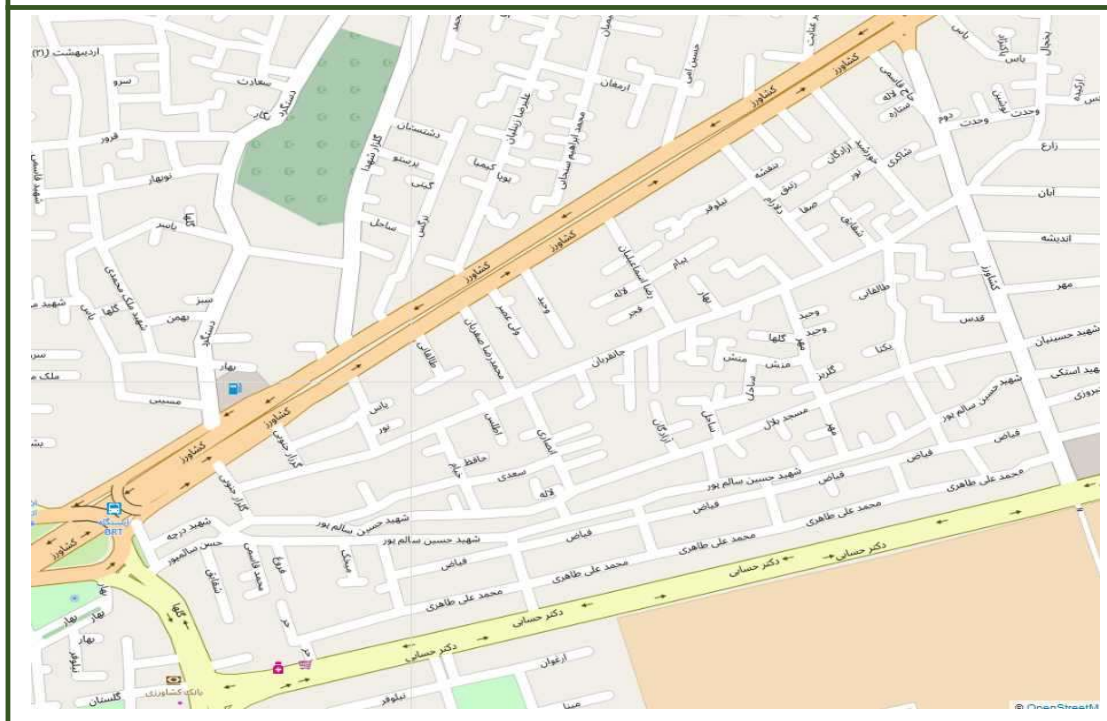

شماره بلوک	۶-۸
اداره مالیاتی	۲۰۰۶
حدود اربعه	

شمال خیابان دکتر حسابی
شرق بزرگراه شهید میثمی
جنوب خیابان ساعد اصفهانی (آزادی)
غرب خیابان کشاورزی

ارزش های معاملاتی

سایر استفاده کنندگان موضوع			منحصراً برای محاسبه مالیات		
اداری	تجاری	مسکونی	اداری	تجاری	مسکونی
۸۳۸,۸۰۰	۱,۱۱۸,۴۰۰	۵۵۹,۲۰۰	۵,۲۴۲,۵۰۰	۶,۹۹۰,۰۰۰	۳,۴۹۵,۰۰۰

ارقام مندرج در جدول سایر استفاده کنندگان براساس ضریب ۱۶٪ محاسبه شده و تا ابلاغ ضرائب جدید معتبر می باشد



۶-۹

شماره بلوک

۲۰۰۶

اداره مالیاتی

حدود اربعه

شمال خیابان دکتر حسابی
شرق خیابان کشاورزی
جنوب خیابان ساعد اصفهانی (آزادی)
غرب خیابان گلها

ارزش های معاملاتی

سایر استفاده کنندگان موضوع			منحصراً برای محاسبه مالیات		
اداری	تجاری	مسکونی	اداری	تجاری	مسکونی
۷۱۱,۰۰۰	۹۴۸,۰۰۰	۴۷۴,۰۰۰	۴,۴۴۳,۷۵۰	۵,۹۲۵,۰۰۰	۲,۹۶۲,۵۰۰

ارقام مندرج در جدول سایر استفاده کنندگان براساس ضریب ۱۶٪ محاسبه شده و تا ابلاغ ضرائب جدید معتبر می باشد



شماره بلوک	۶-۱۰
اداره مالیاتی	۲۰۰۶
حدود اربعه	
شمال بزرگراه شهید احمد کاظمی	
شرق خیابان گلها	
جنوب خیابان ساعد اصفهانی (آزادی)	
غرب تقاطع اتوبان شهید کاظمی و ساعد اصفهانی	

ارزش های معاملاتی					
سایر استفاده کنندگان موضوع			منحصراً برای محاسبه مالیات		
اداری	تجاری	مسکونی	اداری	تجاری	مسکونی
۶۳۰,۰۰۰	۸۴۰,۰۰۰	۴۲۰,۰۰۰	۳,۹۳۷,۵۰۰	۵,۲۵۰,۰۰۰	۲,۶۲۵,۰۰۰
ارقام مندرج در جدول سایر استفاده کنندگان براساس ضریب ۱۶٪ محاسبه شده و تا ابلاغ ضرائب جدید معتبر می باشد					

۶-۱۱

شماره بلوک

۲۰۰۶

اداره مالیاتی

حدود اربعه

شمال خیابان ساعد اصفهانی
شرق بزرگراه شهید میثمی
جنوب بزرگراه شهید اقارب پرست
غرب خیابان هفتم

ارزش های معاملاتی

سایر استفاده کنندگان موضوع			منحصراً برای محاسبه مالیات		
اداری	تجاری	مسکونی	اداری	تجاری	مسکونی
۶۸۴,۰۰۰	۹۱۲,۰۰۰	۴۵۶,۰۰۰	۴,۲۷۵,۰۰۰	۵,۷۰۰,۰۰۰	۲,۸۵۰,۰۰۰

ارقام مندرج در جدول سایر استفاده کنندگان براساس ضریب ۱۶٪ محاسبه شده و تا ابلاغ ضرائب جدید معتبر می باشد



۶-۱۲

شماره بلوک

۲۰۰۶

اداره مالیاتی

حدود اربعه

شمال خیابان ساعد اصفهانی
شرق خیابان هفتم
جنوب بزرگراه شهید اقارب پرست
غرب تقاطع اتوبان شهید کاظمی و اقارب پرست

ارزش های معاملاتی

سایر استفاده کنندگان موضوع			منحصراً برای محاسبه مالیات		
اداری	تجاری	مسکونی	اداری	تجاری	مسکونی
۶۴۸,۰۰۰	۸۶۴,۰۰۰	۴۳۲,۰۰۰	۴,۰۵۰,۰۰۰	۵,۴۰۰,۰۰۰	۲,۷۰۰,۰۰۰

ارقام مندرج در جدول سایر استفاده کنندگان براساس ضریب ۱۶٪ محاسبه شده و تا ابلاغ ضرائب جدید معتبر می باشد



۶-۱۳

شماره بلوک

۲۰۰۶

اداره مالیاتی

حدود اربعه

شمال بزرگراه شهید اقارب پرست
شرق امتداد خط فرضی بلوار جانبازان تا دامنه شمالی کوه صفه
جنوب پایان محدوده
غرب پایان محدوده

ارزش های معاملاتی

سایر استفاده کنندگان موضوع			منحصراً برای محاسبه مالیات		
اداری	تجاری	مسکونی	اداری	تجاری	مسکونی
۵۹۴,۰۰۰	۷۹۲,۰۰۰	۳۹۶,۰۰۰	۳,۷۱۲,۵۰۰	۴,۹۵۰,۰۰۰	۲,۴۷۵,۰۰۰

ارقام مندرج در جدول سایر استفاده کنندگان براساس ضریب ۱۶٪ محاسبه شده و تا ابلاغ ضرائب جدید معتبر می باشد



۷-۱

شماره بلوک

۲۰۰۷

اداره مالیاتی

حدود اربعه

شمال خیابان نواب صفوی
شرق خیابان کاشانی
جنوب خیابان صاحب روضات
غرب بزرگراه شهید خرازی و خیابان خیام

ارزش های معاملاتی

سایر استفاده کنندگان موضوع			منحصراً برای محاسبه مالیات		
اداری	تجاری	مسکونی	اداری	تجاری	مسکونی
۶۸۴,۰۰۰	۹۱۲,۰۰۰	۴۵۶,۰۰۰	۴,۲۷۵,۰۰۰	۵,۷۰۰,۰۰۰	۲,۸۵۰,۰۰۰

ارقام مندرج در جدول سایر استفاده کنندگان براساس ضریب ۱۶٪ محاسبه شده و تا ابلاغ ضرائب جدید معتبر می باشد



۷-۲

شماره بلوک

۲۰۰۷

اداره مالیاتی

حدود اربعه

شمال خیابان صاحب روضات
شرق خیابان کاشانی
جنوب خیابان جهاد
غرب بزرگراه شهید خرازی

ارزش های معاملاتی

سایر استفاده کنندگان موضوع			منحصراً برای محاسبه مالیات		
اداری	تجاری	مسکونی	اداری	تجاری	مسکونی
۷۲۰,۰۰۰	۹۶۰,۰۰۰	۴۸۰,۰۰۰	۴,۵۰۰,۰۰۰	۶,۰۰۰,۰۰۰	۳,۰۰۰,۰۰۰

ارقام مندرج در جدول سایر استفاده کنندگان براساس ضریب ۱۶٪ محاسبه شده و تا ابلاغ ضرائب جدید معتبر می باشد

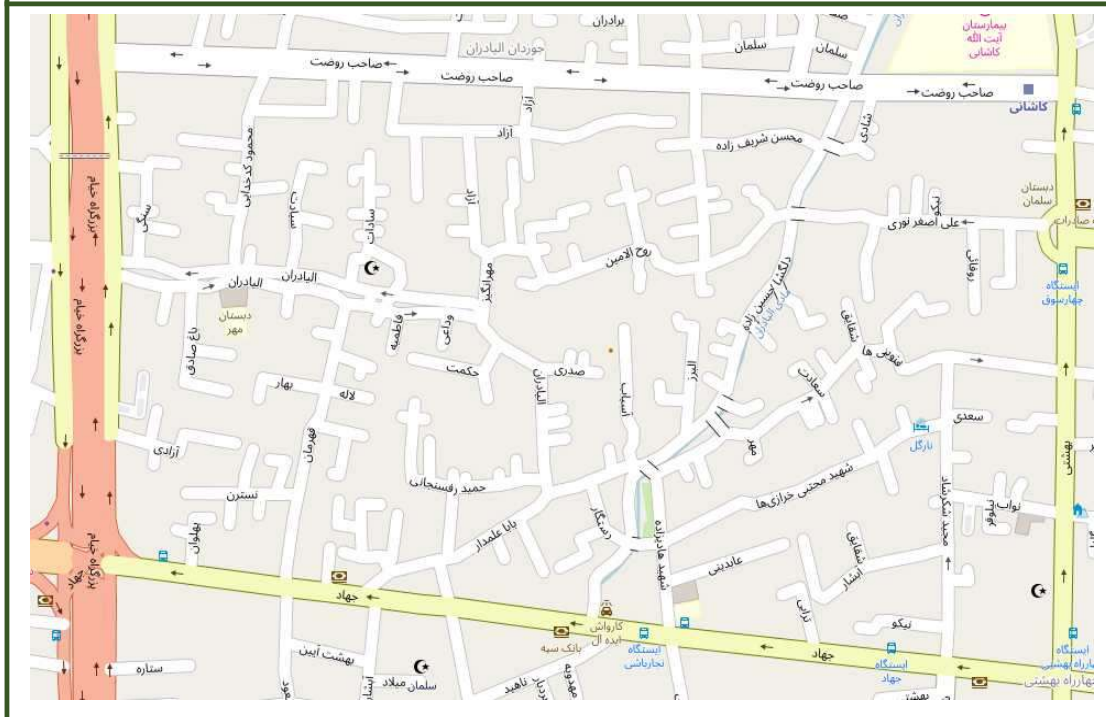

۷-۳

شماره بلوک

۲۰۰۷

اداره مالیاتی

حدود اربعه

شمال خیابان جهاد
شرق خیابان دکتر بهشتی
جنوب خیابان مسجد لبنان
غرب بزرگراه شهید خرازی

ارزش های معاملاتی

سایر استفاده کنندگان موضوع			منحصراً برای محاسبه مالیات		
اداری	تجاری	مسکونی	اداری	تجاری	مسکونی
۸۱۰,۰۰۰	۱,۰۸۰,۰۰۰	۵۴۰,۰۰۰	۵,۰۶۲,۵۰۰	۶,۷۵۰,۰۰۰	۳,۳۷۵,۰۰۰

ارقام مندرج در جدول سایر استفاده کنندگان براساس ضریب ۱۶٪ محاسبه شده و تا ابلاغ ضرائب جدید معتبر می باشد

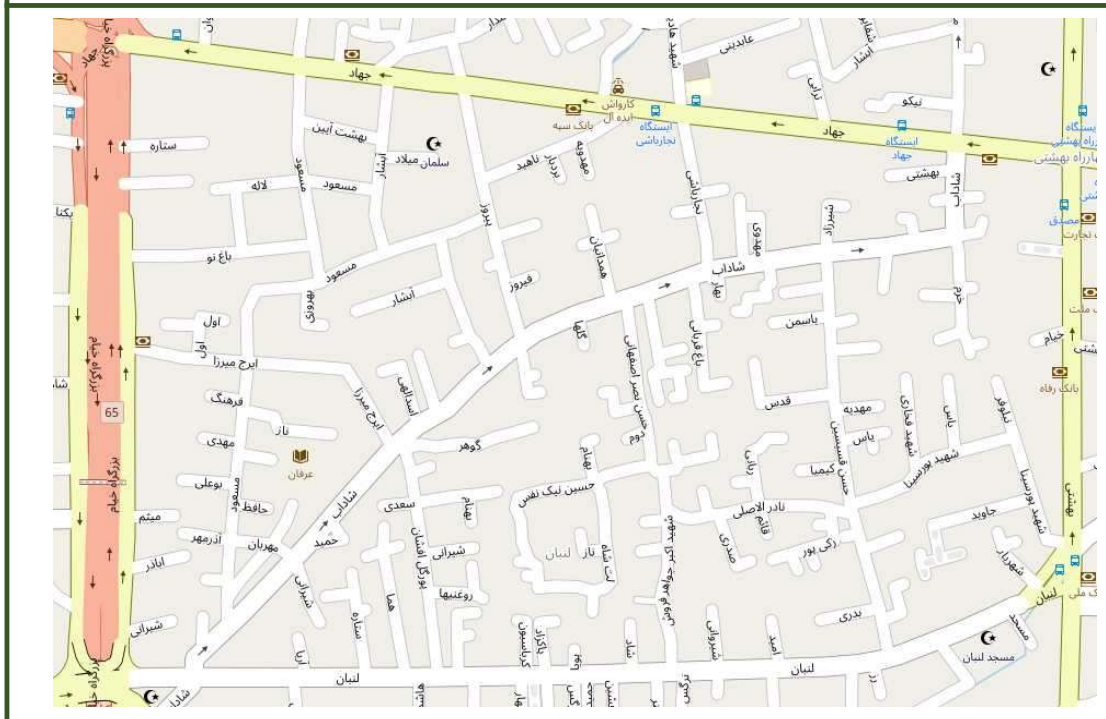

۷-۴

شماره بلوک

۲۰۰۷

اداره مالیاتی

حدود اربعه

شمال خیابان مسجدلنجان
شرق دکتر بهشتی
جنوب خیابان صائب و مقدار
غرب بزرگراه شهید خرازی

ارزش های معاملاتی

سایر استفاده کنندگان موضوع			منحصراً برای محاسبه مالیات		
اداری	تجاری	مسکونی	اداری	تجاری	مسکونی
۹۹۰,۰۰۰	۱,۳۲۰,۰۰۰	۶۶۰,۰۰۰	۶,۱۸۷,۵۰۰	۸,۲۵۰,۰۰۰	۴,۱۲۵,۰۰۰

ارقام مندرج در جدول سایر استفاده کنندگان براساس ضریب ۱۶٪ محاسبه شده و تا ابلاغ ضرائب جدید معتبر می باشد

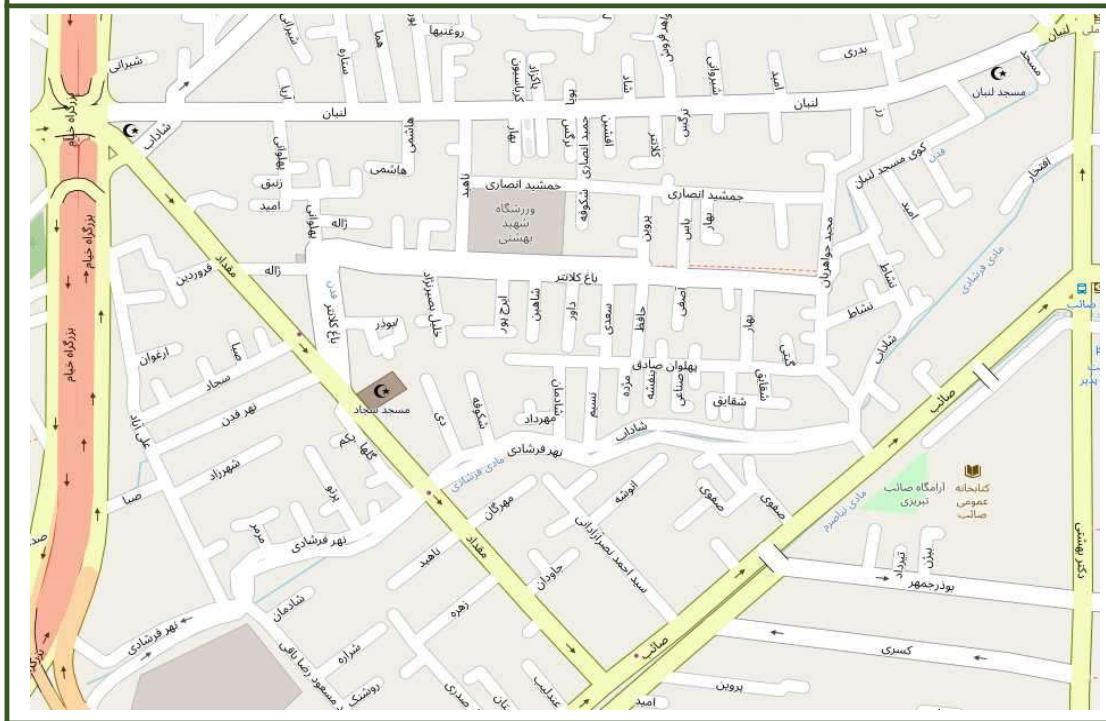

۷-۵

شماره بلوک

۲۰۰۷

اداره مالیاتی

حدود اربعه

شمال تقاطع خیابان های صائب و دکتر بهشتی
شرق دکتر بهشتی
جنوب خیابان مطهری
غرب خیابان صائب

ارزش های معاملاتی

سایر استفاده کنندگان موضوع			منحصراً برای محاسبه مالیات		
اداری	تجاری	مسکونی	اداری	تجاری	مسکونی
۱,۱۷۰,۰۰۰	۱,۵۶۰,۰۰۰	۷۸۰,۰۰۰	۷,۳۱۲,۵۰۰	۹,۷۵۰,۰۰۰	۴,۸۷۵,۰۰۰

ارقام مندرج در جدول سایر استفاده کنندگان براساس ضریب ۱۶٪ محاسبه شده و تا ابلاغ ضرائب جدید معتبر می باشد

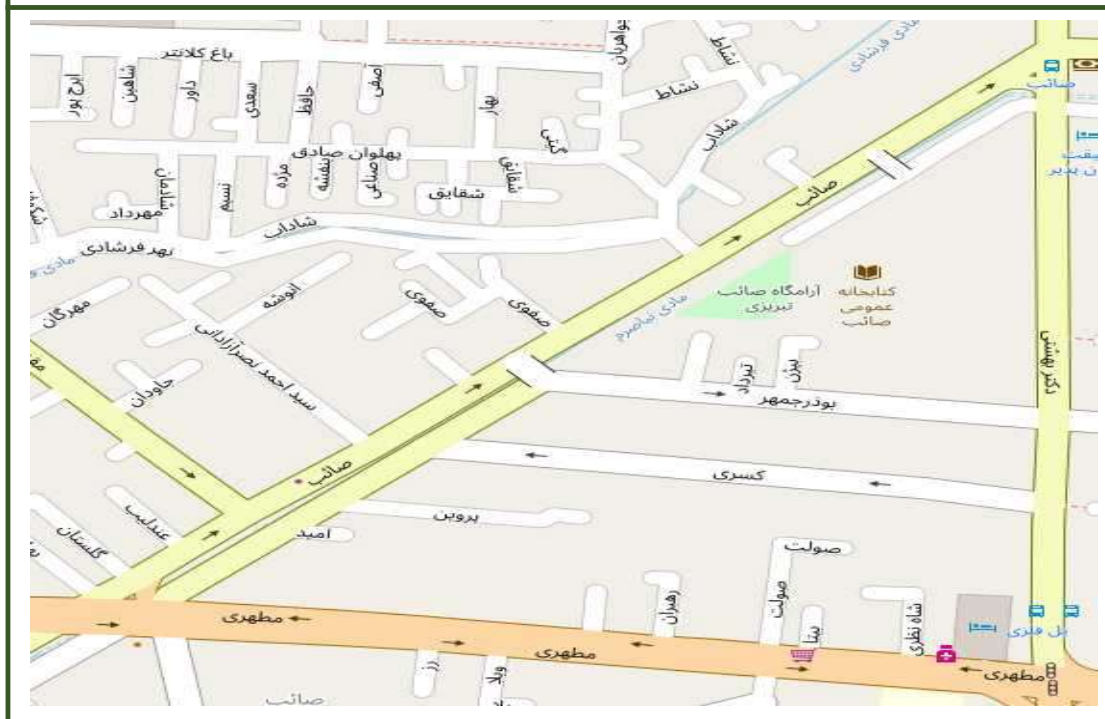

۷-۶

شماره بلوک

۲۰۰۷

اداره مالیاتی

حدود اربعه

شمال خیابان مطهری
شرق دکتر بهشتی
جنوب زاینده رود
غرب خیابان صائب

ارزش های معاملاتی

سایر استفاده کنندگان موضوع			منحصراً برای محاسبه مالیات		
اداری	تجاری	مسکونی	اداری	تجاری	مسکونی
۱,۵۸۷,۶۰۰	۲,۱۱۶,۸۰۰	۱,۰۵۸,۴۰۰	۹,۹۲۲,۵۰۰	۱۳,۲۳۰,۰۰۰	۶,۶۱۵,۰۰۰

ارقام مندرج در جدول سایر استفاده کنندگان براساس ضریب ۱۶٪ محاسبه شده و تا ابلاغ ضرائب جدید معتبر می باشد

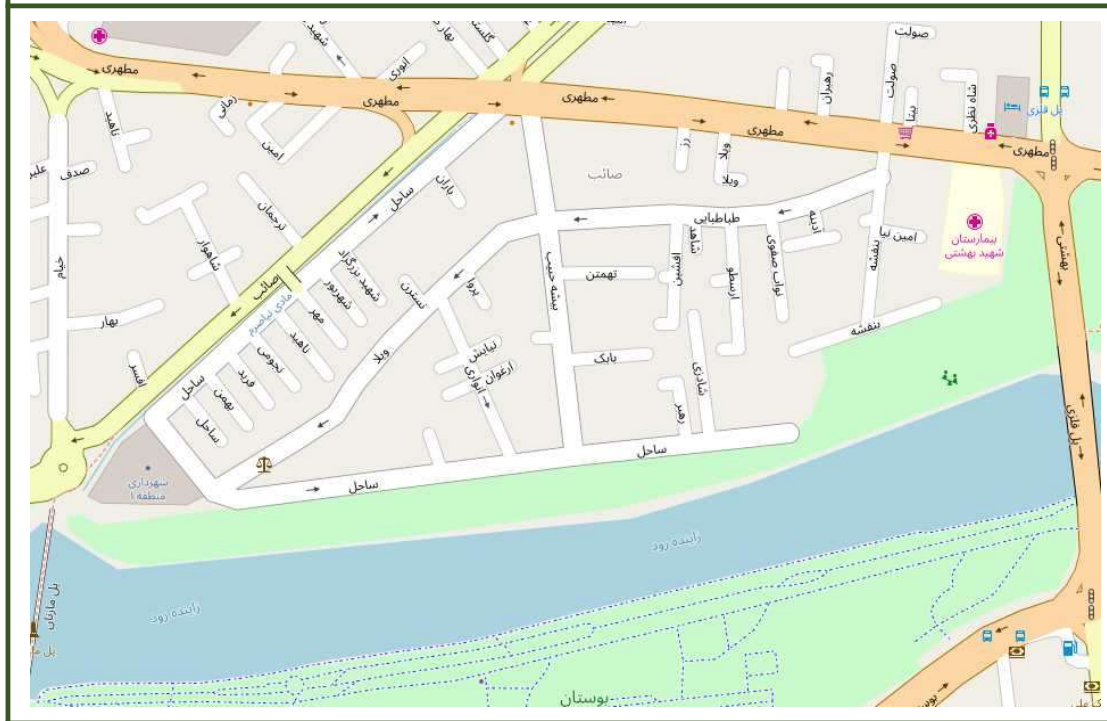

شماره بلوک	۷-۷
اداره مالیاتی	۲۰۰۷
حدود اربعه	شمال خیابان مقداد شرق خیابان صائب جنوب خیابان مطهری غرب بزرگراه شهید خرازی

ارزش های معاملاتی					
منحصراً برای محاسبه مالیات			سایر استفاده کنندگان موضوع		
مسکونی	تجاری	اداری	مسکونی	تجاری	اداری
۳,۴۵۰,۰۰۰	۶,۹۰۰,۰۰۰	۵,۱۷۵,۰۰۰	۵۵۲,۰۰۰	۱,۱۰۴,۰۰۰	۸۲۸,۰۰۰

ارقام مندرج در جدول سایر استفاده کنندگان براساس ضریب ۱۶٪ محاسبه شده و تا ابلاغ ضرائب جدید معتبر می باشد

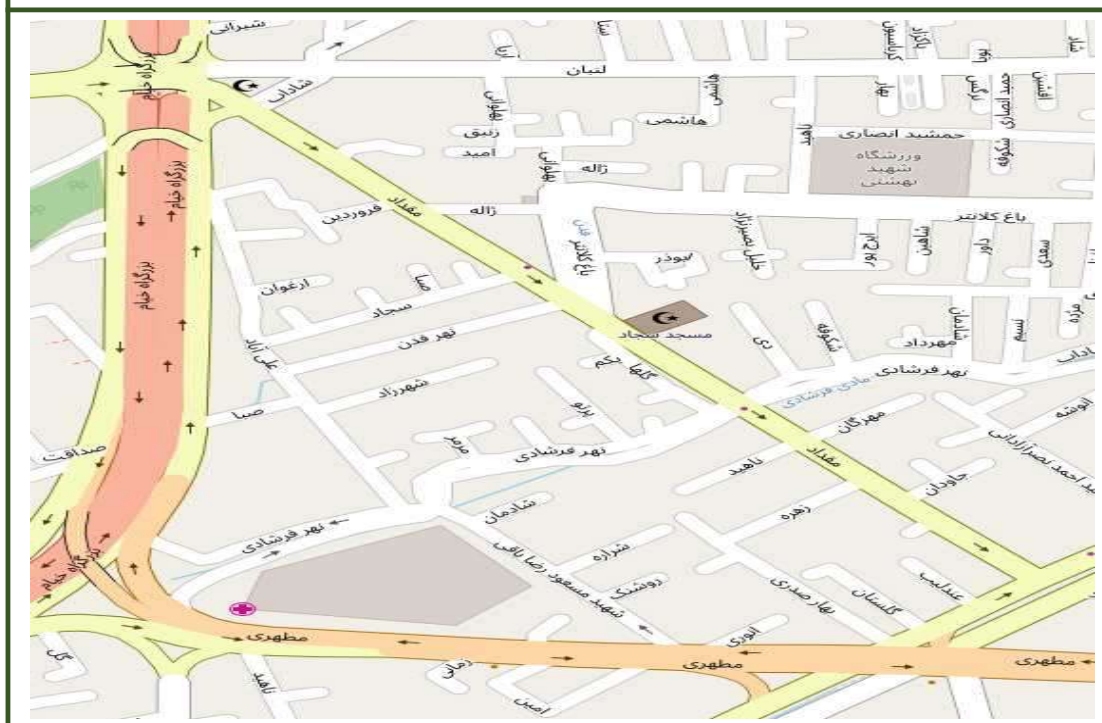

۷-۸

شماره بلوک

۲۰۰۷

اداره مالیاتی

حدود اربعه

شمال خیابان مطهری
شرق خیابان صائب
جنوب زاینده رود
غرب بزرگراه شهید خرازی

ارزش های معاملاتی

سایر استفاده کنندگان موضوع			منحصراً برای محاسبه مالیات		
اداری	تجاری	مسکونی	اداری	تجاری	مسکونی
۹۸۶,۴۰۰	۱,۳۱۵,۲۰۰	۶۵۷,۶۰۰	۶,۱۶۵,۰۰۰	۸,۲۲۰,۰۰۰	۴,۱۱۰,۰۰۰

ارقام مندرج در جدول سایر استفاده کنندگان براساس ضریب ۱۶٪ محاسبه شده و تا ابلاغ ضرائب جدید معتبر می باشد



۷-۹

شماره بلوک

۲۰۰۷

اداره مالیاتی

حدود اربعه

شمال کوچه شهید کوهنجانی و شهریار و امتداد آن تازاینده رود
شرق بزرگراه شهید خرازی
جنوب زاینده رود
غرب امتداد کوچه شهید کوهنجانی و شهریار تازاینده رود

ارزش های معاملاتی

سایر استفاده کنندگان موضوع			منحصراً برای محاسبه مالیات		
اداری	تجاری	مسکونی	اداری	تجاری	مسکونی
۳۶۳,۶۰۰	۴۸۴,۸۰۰	۲۴۲,۴۰۰	۲,۲۷۲,۵۰۰	۳,۰۳۰,۰۰۰	۱,۵۱۵,۰۰۰

ارقام مندرج در جدول سایر استفاده کنندگان براساس ضریب ۱۶٪ محاسبه شده و تا ابلاغ ضرائب جدید معتبر می باشد

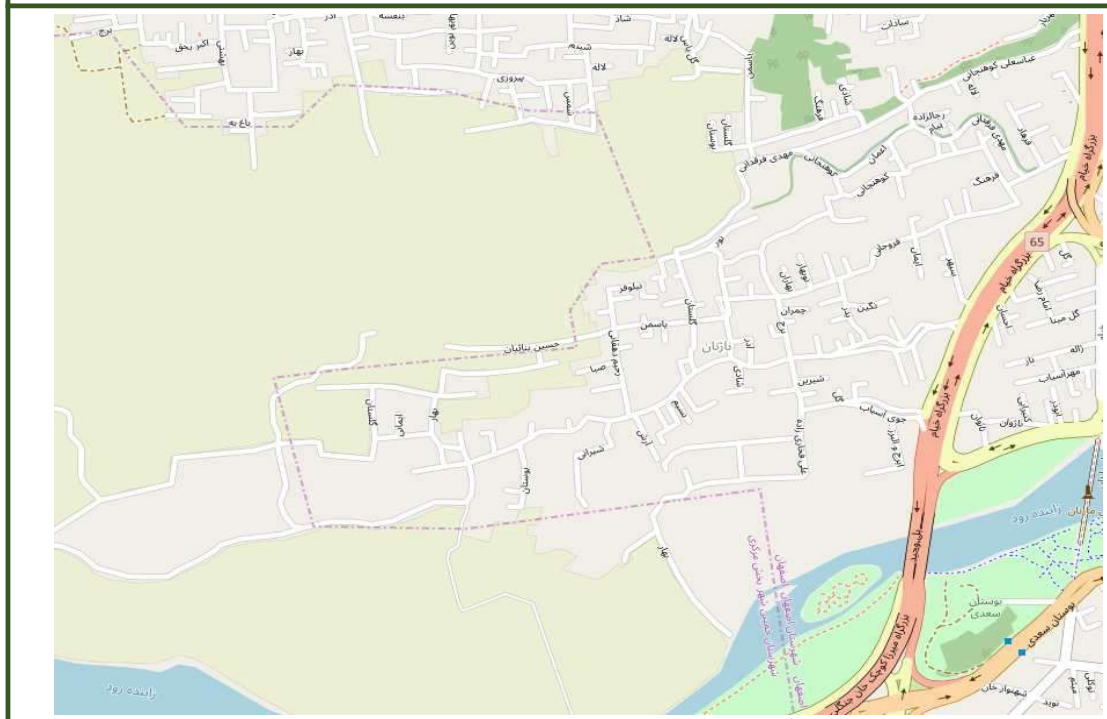

۷-۱۰

شماره بلوک

۲۰۰۷

اداره مالیاتی

حدود اربعه

شمال خیابان میرزا طاهر اول
شرق بزرگراه شهید خرازی
جنوب کوچه شهید کوهنجانی و امتداد آن تا محل تقاطع امتداد کوچه شهید بهشتی در میرزا طاهر
غرب کوچه شهید بهشتی و امتداد خط فرضی تا زاینده رود

ارزش های معاملاتی

سایر استفاده کنندگان موضوع			منحصراً برای محاسبه مالیات		
اداری	تجاری	مسکونی	اداری	تجاری	مسکونی
۸۱۰,۰۰۰	۱,۰۸۰,۰۰۰	۵۴۰,۰۰۰	۵,۰۶۲,۵۰۰	۶,۷۵۰,۰۰۰	۳,۳۷۵,۰۰۰

ارقام مندرج در جدول سایر استفاده کنندگان براساس ضریب ۱۶٪ محاسبه شده و تا ابلاغ ضرائب جدید معتبر می باشد



۷-۱۱

شماره بلوک

۲۰۰۷

اداره مالیاتی

حدود اربعه

شمال خیابان میرزا طاهر اول
شرق کوچه شهید بهشتی و امتداد خط فرضی تا زاینده رود
جنوب پایان محدوده مسکونی
غرب کوچه میان ده، انقلاب و شکوفه

ارزش های معاملاتی

سایر استفاده کنندگان موضوع			منحصراً برای محاسبه مالیات		
اداری	تجاری	مسکونی	اداری	تجاری	مسکونی
۵۴۰,۰۰۰	۷۲۰,۰۰۰	۳۶۰,۰۰۰	۳,۳۷۵,۰۰۰	۴,۵۰۰,۰۰۰	۲,۲۵۰,۰۰۰

ارقام مندرج در جدول سایر استفاده کنندگان براساس ضریب ۱۶٪ محاسبه شده و تا ابلاغ ضرائب جدید معتبر می باشد

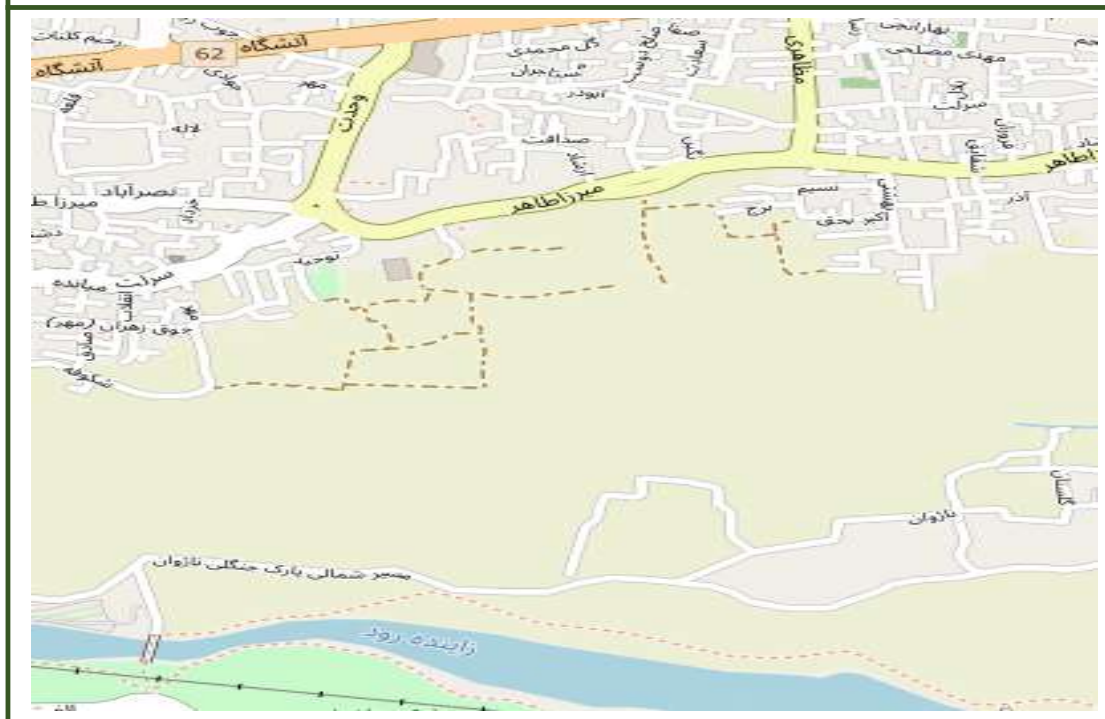

۷-۱۲

شماره بلوک

۲۰۰۷

اداره مالیاتی

حدود اربعه

شمال خیابان میرزا طاهر دوم (غربی)
شرق کوچه میان ده، انقلاب و شکوفه
جنوب پایان محدوده مسکونی
غرب امتداد خط فرضی از خیابان زیتون تا زاینده رود

ارزش های معاملاتی

سایر استفاده کنندگان موضوع			منحصراً برای محاسبه مالیات		
اداری	تجاری	مسکونی	اداری	تجاری	مسکونی
۵۴۰,۰۰۰	۷۲۰,۰۰۰	۳۶۰,۰۰۰	۳,۳۷۵,۰۰۰	۴,۵۰۰,۰۰۰	۲,۲۵۰,۰۰۰

ارقام مندرج در جدول سایر استفاده کنندگان براساس ضریب ۱۶٪ محاسبه شده و تا ابلاغ ضرائب جدید معتبر می باشد

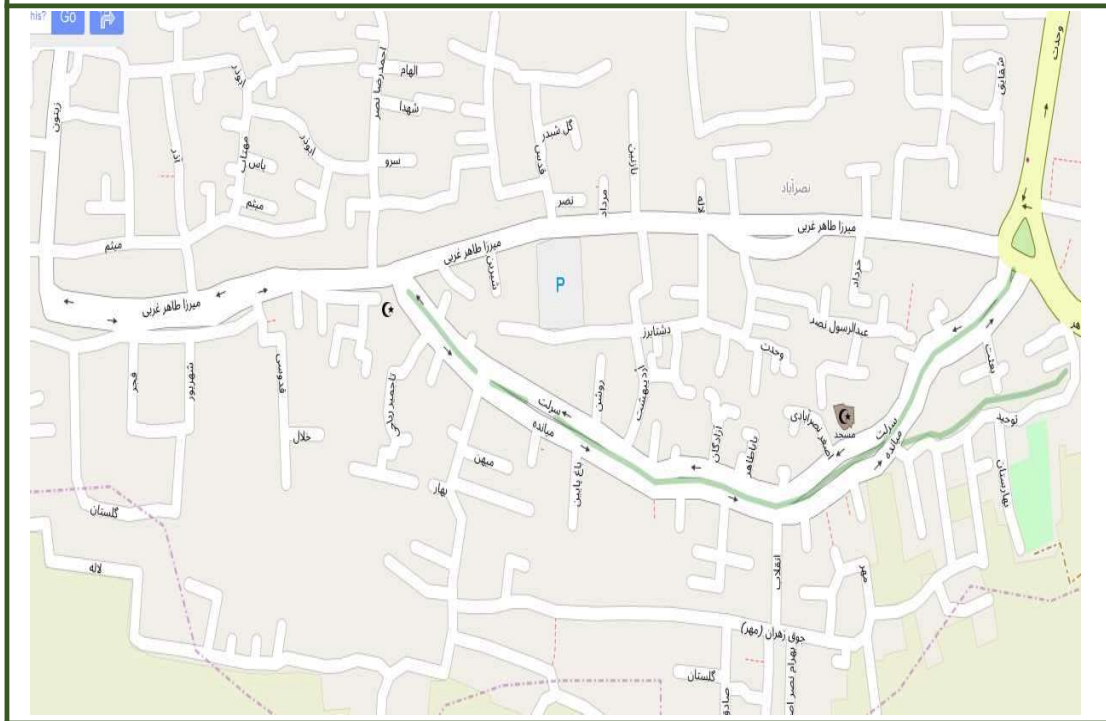

۷-۱۳

شماره بلوک

۲۰۰۷

اداره مالیاتی

حدود اربعه

شمال پایان محدوده مسکونی در بلوک ۱۲و۱۱و۱۰
شرق امتداد خط فرضی از مظاهری تا زاینده رود
جنوب زاینده رود
غرب امتداد خط فرضی از خیابان زیتون تا زاینده رود

ارزش های معاملاتی

سایر استفاده کنندگان موضوع			منحصراً برای محاسبه مالیات		
اداری	تجاری	مسکونی	اداری	تجاری	مسکونی
۳۶۰,۰۰۰	۴۸۰,۰۰۰	۲۴۰,۰۰۰	۲,۲۵۰,۰۰۰	۳,۰۰۰,۰۰۰	۱,۵۰۰,۰۰۰

ارقام مندرج در جدول سایر استفاده کنندگان براساس ضریب ۱۶٪ محاسبه شده و تا ابلاغ ضرائب جدید معتبر می باشد

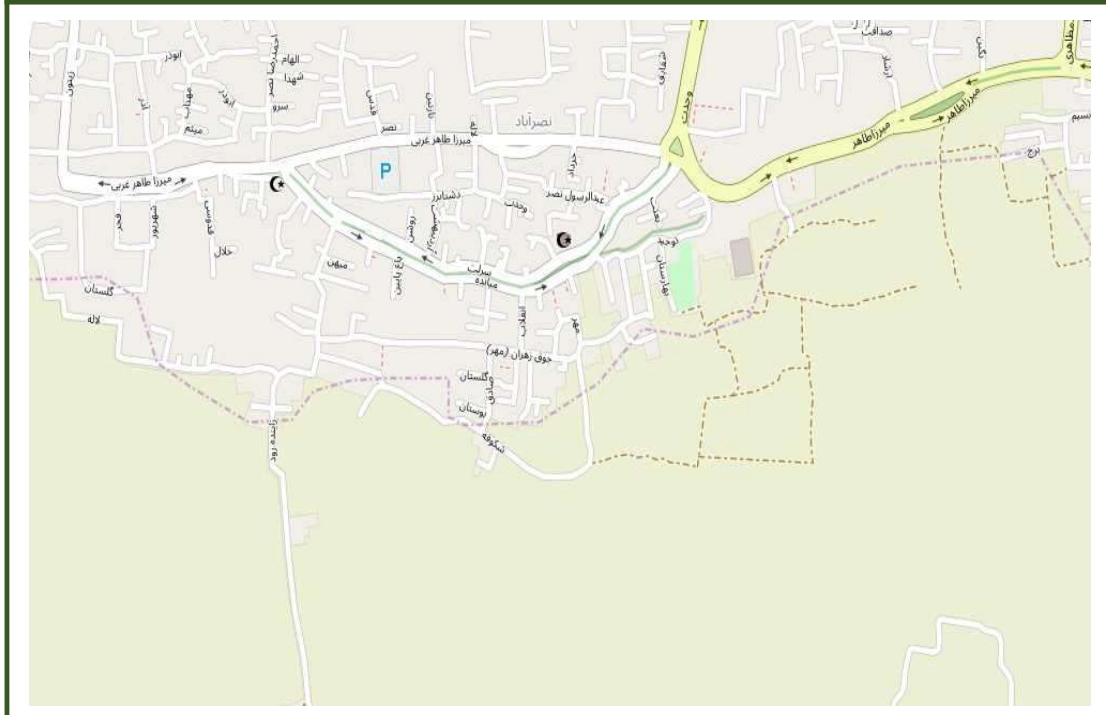

۷-۱۴

شماره بلوک

۲۰۰۷

اداره مالیاتی

حدود اربعه

شمال بلوار آتشگاه
شرق بزرگراه شهید خرازی
جنوب خیابان میرزا طاهر اول
غرب خیابان شهید مظاهری

ارزش های معاملاتی

سایر استفاده کنندگان موضوع			منحصراً برای محاسبه مالیات		
اداری	تجاری	مسکونی	اداری	تجاری	مسکونی
۷۲۰,۰۰۰	۹۶۰,۰۰۰	۴۸۰,۰۰۰	۴,۵۰۰,۰۰۰	۶,۰۰۰,۰۰۰	۳,۰۰۰,۰۰۰

ارقام مندرج در جدول سایر استفاده کنندگان براساس ضریب ۱۶٪ محاسبه شده و تا ابلاغ ضرائب جدید معتبر می باشد

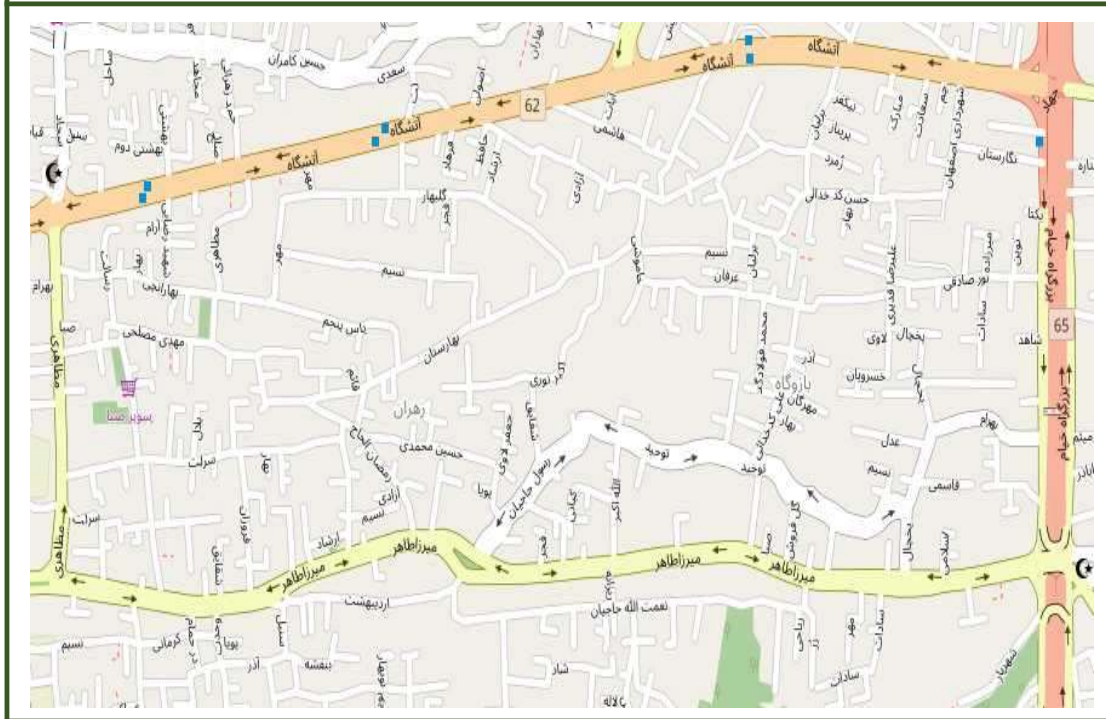

شماره بلوک	۷-۱۵
اداره مالیاتی	۲۰۰۷
حدود اربعه	شمال بلوار آتشگاه شرق خیابان شهید مظاهری جنوب خیابان میرزا طاهر اول غرب خیابان وحدت

ارزش های معاملاتی

سایر استفاده کنندگان موضوع			منحصراً برای محاسبه مالیات		
اداری	تجاری	مسکونی	اداری	تجاری	مسکونی
۶۶۶,۰۰۰	۸۸۸,۰۰۰	۴۴۴,۰۰۰	۴,۱۶۲,۵۰۰	۵,۵۵۰,۰۰۰	۲,۷۷۵,۰۰۰

ارقام مندرج در جدول سایر استفاده کنندگان براساس ضریب ۱۶٪ محاسبه شده و تا ابلاغ ضرائب جدید معتبر می باشد



۷-۱۶

شماره بلوک

۲۰۰۷

اداره مالیاتی

حدود اربعه

شمال بلوار آتشگاه
شرق خیابان وحدت
جنوب خیابان میرزا طاهر دوم
غرب خیابان زیتون

ارزش های معاملاتی

سایر استفاده کنندگان موضوع			منحصراً برای محاسبه مالیات		
اداری	تجاری	مسکونی	اداری	تجاری	مسکونی
۶۳۰,۰۰۰	۸۴۰,۰۰۰	۴۲۰,۰۰۰	۳,۹۳۷,۵۰۰	۵,۲۵۰,۰۰۰	۲,۶۲۵,۰۰۰

ارقام مندرج در جدول سایر استفاده کنندگان براساس ضریب ۱۶٪ محاسبه شده و تا ابلاغ ضرائب جدید معتبر می باشد

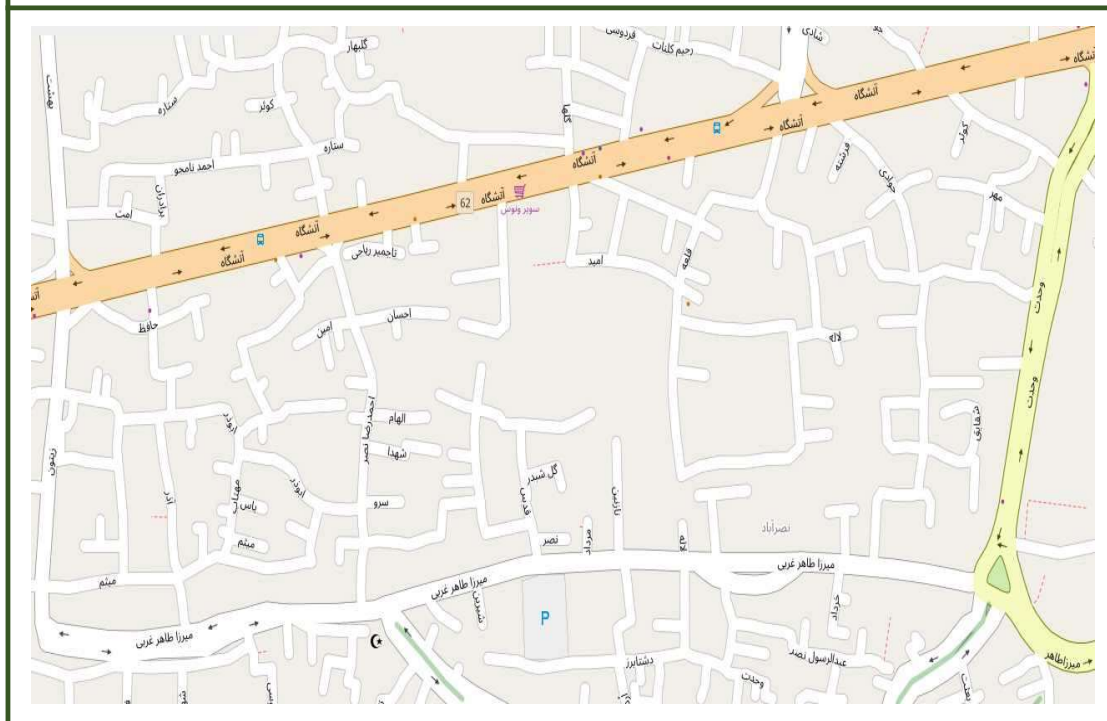

۷-۱۷

شماره بلوک

۲۰۰۷

اداره مالیاتی

حدود اربعه

شمال بلوار آتشگاه
شرق امتداد خط فرضی از خیابان زیتون تا زاینده رود
جنوب پایان محدوده مسکونی
غرب کوچه منارجنبان و امتداد خط فرضی تا زاینده رود

ارزش های معاملاتی

سایر استفاده کنندگان موضوع			منحصراً برای محاسبه مالیات		
اداری	تجاری	مسکونی	اداری	تجاری	مسکونی
۳۶۰,۰۰۰	۴۸۰,۰۰۰	۲۴۰,۰۰۰	۲,۲۵۰,۰۰۰	۳,۰۰۰,۰۰۰	۱,۵۰۰,۰۰۰

ارقام مندرج در جدول سایر استفاده کنندگان براساس ضریب ۱۶٪ محاسبه شده و تا ابلاغ ضرائب جدید معتبر می باشد

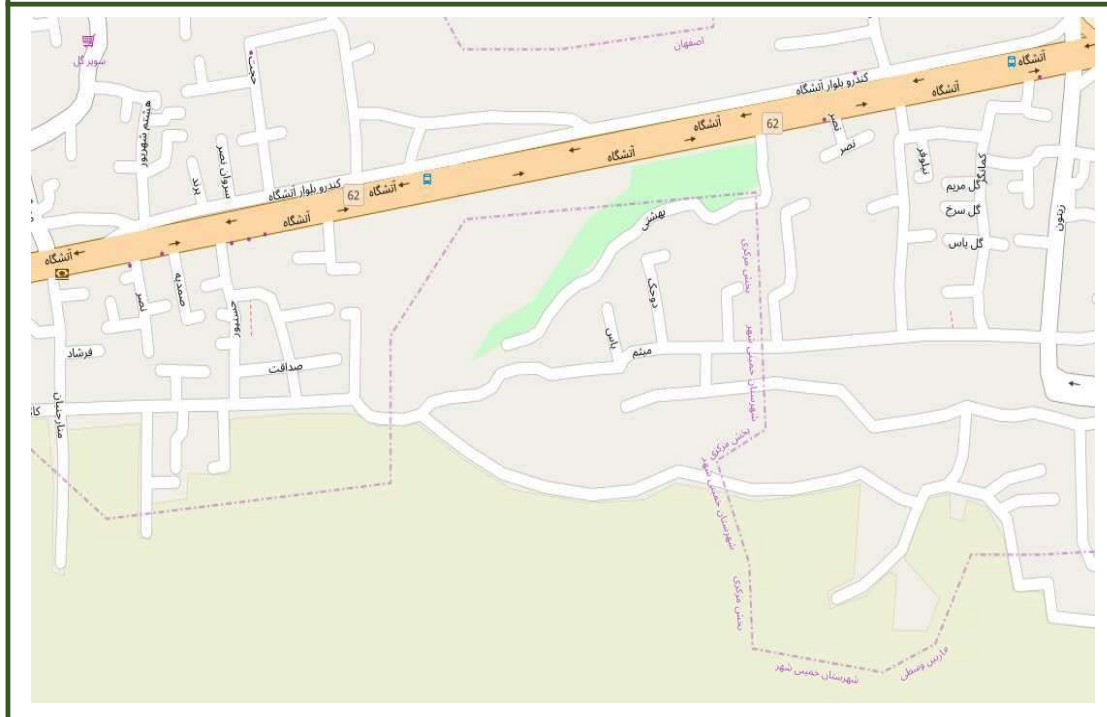

۷-۱۸

شماره بلوک

۲۰۰۷

اداره مالیاتی

حدود اربعه

شمال بلوار آتشگاه
شرق کوچه منارجنبان وامتدا خط فرضی تا زاینده رود
جنوب پایان محدوده مسکونی
غرب امتدا خط فرضی از خیابان شهید نبوی منش تا زاینده رود

ارزش های معاملاتی

سایر استفاده کنندگان موضوع			منحصراً برای محاسبه مالیات		
اداری	تجاری	مسکونی	اداری	تجاری	مسکونی
۲۷۰,۰۰۰	۳۶۰,۰۰۰	۱۸۰,۰۰۰	۱,۶۸۷,۵۰۰	۲,۲۵۰,۰۰۰	۱,۱۲۵,۰۰۰

ارقام مندرج در جدول سایر استفاده کنندگان براساس ضریب ۱۶٪ محاسبه شده و تا ابلاغ ضرائب جدید معتبر می باشد



۷-۱۹

شماره بلوک

۲۰۰۷

اداره مالیاتی

حدود اربعه

شمال پایان محدوده مسکونی واقع در بلوک ۲۰ و ۱۸ و ۱۷
شرق امتداد خط فرضی از خیابان زیتون تا زاینده رود
جنوب زاینده رود
غرب خیابان آب

ارزش های معاملاتی

سایر استفاده کنندگان موضوع			منحصراً برای محاسبه مالیات		
اداری	تجاری	مسکونی	اداری	تجاری	مسکونی
۲۷۰,۰۰۰	۳۶۰,۰۰۰	۱۸۰,۰۰۰	۱,۶۸۷,۵۰۰	۲,۲۵۰,۰۰۰	۱,۱۲۵,۰۰۰

ارقام مندرج در جدول سایر استفاده کنندگان براساس ضریب ۱۶٪ محاسبه شده و تا ابلاغ ضرائب جدید معتبر می باشد



۷-۲۰

شماره بلوک

۲۰۰۷

اداره مالیاتی

حدود اربعه

شمال بلوار آتشگاه
شرق امتداد خط فرضی از خیابان شهید نبوی منش تا زاینده رود
جنوب پایان محدوده مسکونی
غرب خیابان آب

ارزش های معاملاتی

سایر استفاده کنندگان موضوع			منحصراً برای محاسبه مالیات		
اداری	تجاری	مسکونی	اداری	تجاری	مسکونی
۲۷۰,۰۰۰	۳۶۰,۰۰۰	۱۸۰,۰۰۰	۱,۶۸۷,۵۰۰	۲,۲۵۰,۰۰۰	۱,۱۲۵,۰۰۰

ارقام مندرج در جدول سایر استفاده کنندگان براساس ضریب ۱۶٪ محاسبه شده و تا ابلاغ ضرائب جدید معتبر می باشد

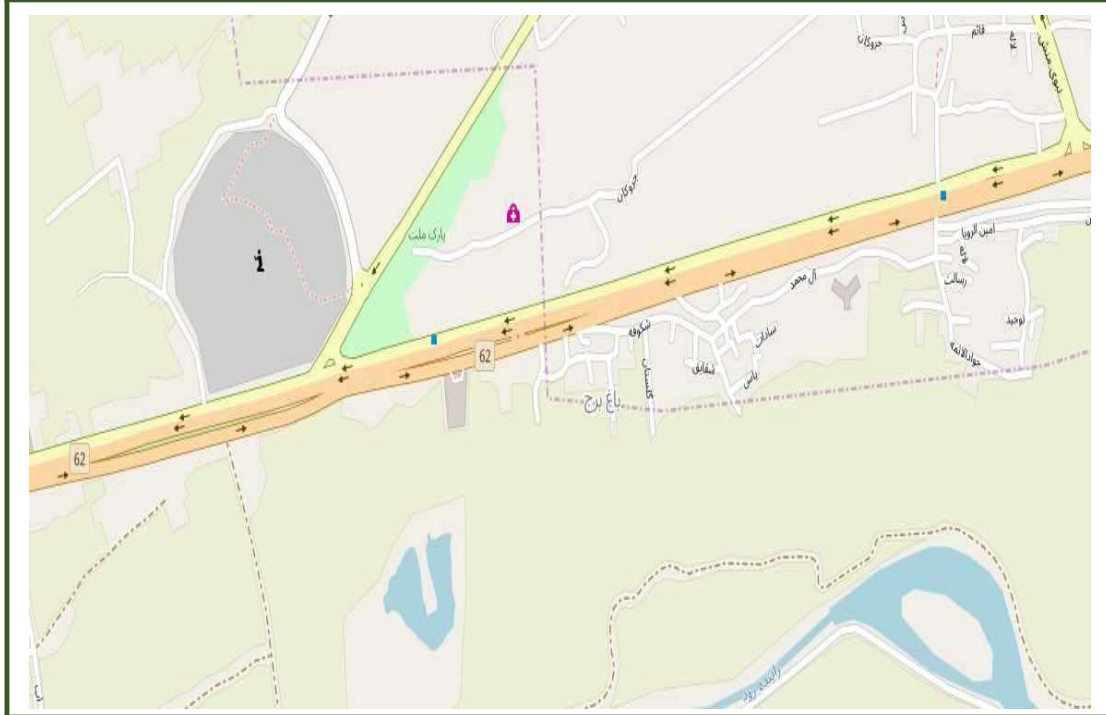

۷-۲۱

شماره بلوک

۲۰۰۷

اداره مالیاتی

حدود اربعه

شمال بلوار آیتا... اشرفی اصفهانی
شرق اتوبان شهید خرازی
جنوب خیابان بهستان
غرب خیابان شهید احمد حجازی

ارزش های معاملاتی

سایر استفاده کنندگان موضوع			منحصراً برای محاسبه مالیات		
اداری	تجاری	مسکونی	اداری	تجاری	مسکونی
۳۶۰,۰۰۰	۴۸۰,۰۰۰	۲۴۰,۰۰۰	۲,۲۵۰,۰۰۰	۳,۰۰۰,۰۰۰	۱,۵۰۰,۰۰۰

ارقام مندرج در جدول سایر استفاده کنندگان براساس ضریب ۱۶٪ محاسبه شده و تا ابلاغ ضرائب جدید معتبر می باشد



۷-۲۲

شماره بلوک

۲۰۰۷

اداره مالیاتی

حدود اربعه

شمال خیابان بهستان
شرق اتوبان شهید خرازی
جنوب خیابان آتشگاه
غرب خیابان شهید احمد حجازی

ارزش های معاملاتی

سایر استفاده کنندگان موضوع			منحصراً برای محاسبه مالیات		
اداری	تجاری	مسکونی	اداری	تجاری	مسکونی
۳۶۰,۰۰۰	۴۸۰,۰۰۰	۲۴۰,۰۰۰	۲,۲۵۰,۰۰۰	۳,۰۰۰,۰۰۰	۱,۵۰۰,۰۰۰

ارقام مندرج در جدول سایر استفاده کنندگان براساس ضریب ۱۶٪ محاسبه شده و تا ابلاغ ضرائب جدید معتبر می باشد



۷-۲۳

شماره بلوک

۲۰۰۷

اداره مالیاتی

حدود اربعه

شمال بلوار آیتا... اشرفی اصفهانی و خیابان شهید مهدی عشوری
شرق خیابان شهید احمد حجازی
جنوب خیابان آتشگاه
غرب خیابان مهدی عشوری

ارزش های معاملاتی

سایر استفاده کنندگان موضوع			منحصراً برای محاسبه مالیات		
اداری	تجاری	مسکونی	اداری	تجاری	مسکونی
۲۵۷,۴۰۰	۳۴۳,۲۰۰	۱۷۱,۶۰۰	۱,۶۰۸,۷۵۰	۲,۱۴۵,۰۰۰	۱,۰۷۲,۵۰۰

ارقام مندرج در جدول سایر استفاده کنندگان براساس ضریب ۱۶٪ محاسبه شده و تا ابلاغ ضرائب جدید معتبر می باشد

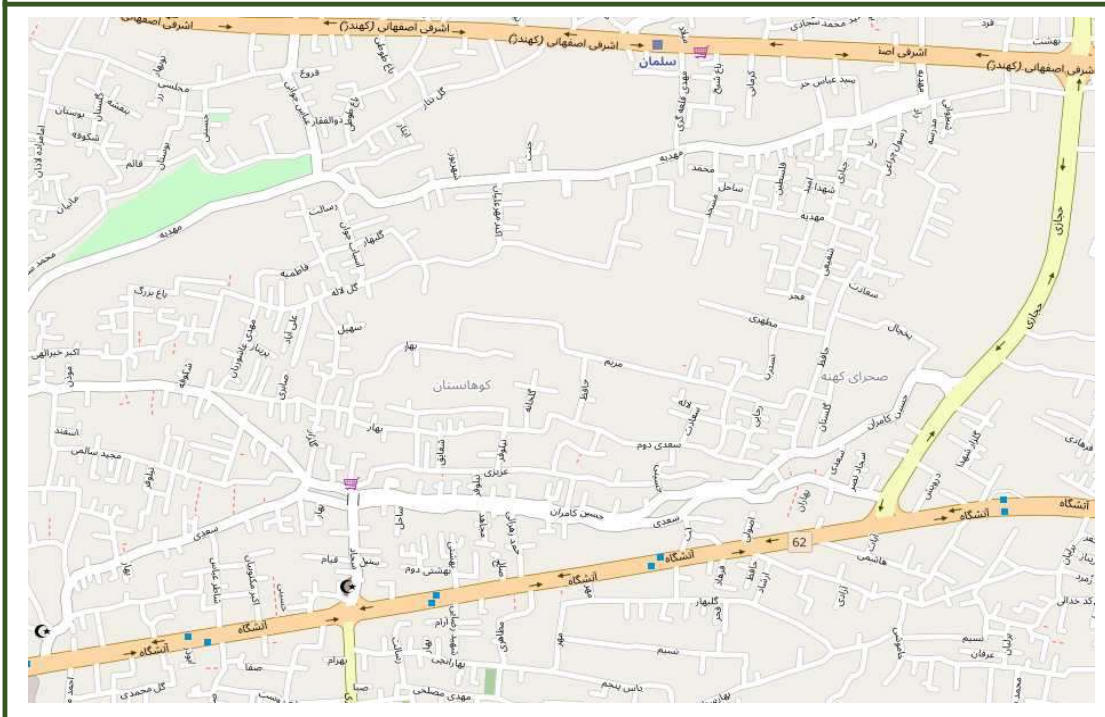

۷-۲۴

شماره بلوک

۲۰۰۷

اداره مالیاتی

حدود اربعه

شمال بلوار آیتا... اشرفی اصفهانی
شرق خیابان مهدی عشوری
جنوب خیابان آتشگاه
غرب خیابان قدس

ارزش های معاملاتی

سایر استفاده کنندگان موضوع			منحصراً برای محاسبه مالیات		
اداری	تجاری	مسکونی	اداری	تجاری	مسکونی
۲۱۰,۶۰۰	۲۸۰,۸۰۰	۱۴۰,۴۰۰	۱,۳۱۶,۲۵۰	۱,۷۵۵,۰۰۰	۸۷۷,۵۰۰

ارقام مندرج در جدول سایر استفاده کنندگان براساس ضریب ۱۶٪ محاسبه شده و تا ابلاغ ضرائب جدید معتبر می باشد

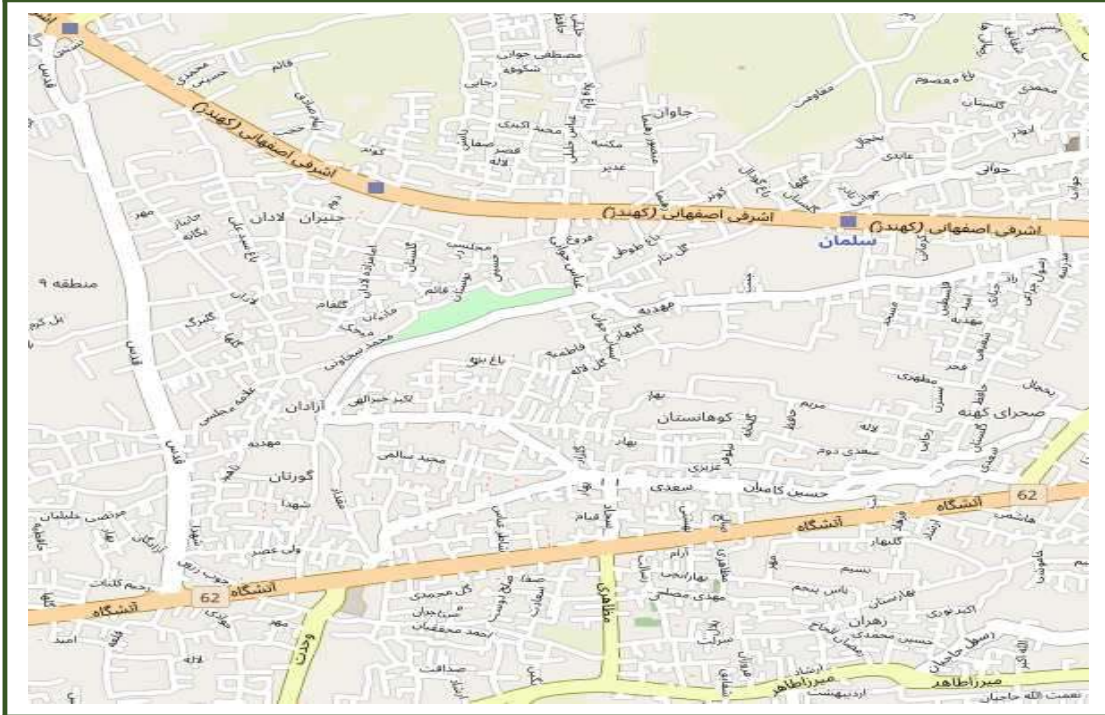

۷-۲۵

شماره بلوک

۲۰۰۷

اداره مالیاتی

حدود اربعه

شمال بلوار آیتا... اشرفی اصفهانی
شرق خیابان قدس
جنوب خیابان آتشگاه
غرب خیابان بهشت

ارزش های معاملاتی

سایر استفاده کنندگان موضوع			منحصراً برای محاسبه مالیات		
اداری	تجاری	مسکونی	اداری	تجاری	مسکونی
۱۸۷,۲۰۰	۲۴۹,۶۰۰	۱۲۴,۸۰۰	۱,۱۷۰,۰۰۰	۱,۵۶۰,۰۰۰	۷۸۰,۰۰۰

ارقام مندرج در جدول سایر استفاده کنندگان براساس ضریب ۱۶٪ محاسبه شده و تا ابلاغ ضرائب جدید معتبر می باشد



۷-۲۶

شماره بلوک

۲۰۰۷

اداره مالیاتی

حدود اربعه

شمال بلوار آیتا... اشرفی اصفهانی
شرق خیابان بهشت
جنوب خیابان آتشگاه
غرب خیابان نبوی منش

ارزش های معاملاتی

سایر استفاده کنندگان موضوع			منحصراً برای محاسبه مالیات		
اداری	تجاری	مسکونی	اداری	تجاری	مسکونی
۲۰۵,۲۰۰	۲۷۳,۶۰۰	۱۳۶,۸۰۰	۱,۲۸۲,۵۰۰	۱,۷۱۰,۰۰۰	۸۵۵,۰۰۰

ارقام مندرج در جدول سایر استفاده کنندگان براساس ضریب ۱۶٪ محاسبه شده و تا ابلاغ ضرائب جدید معتبر می باشد

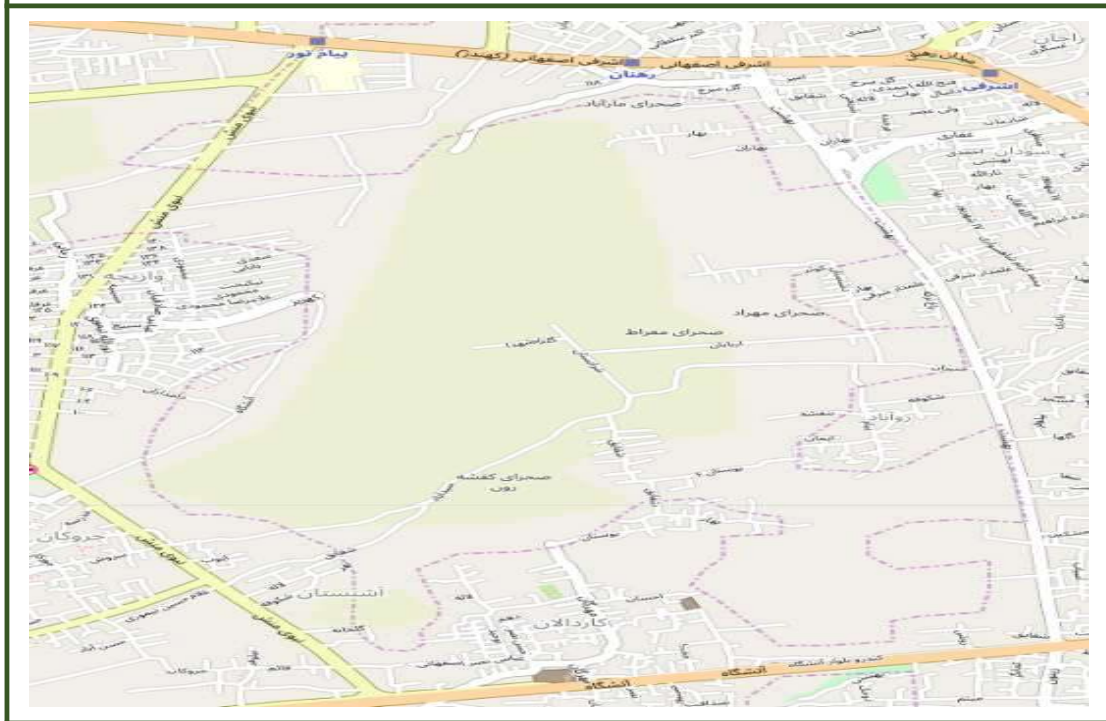

۷-۲۷

شماره بلوک

۲۰۰۷

اداره مالیاتی

حدود اربعه

شمال کوچه طلاب واقع در خیابان نبوی منش
شرق خیابان نبوی منش
جنوب خیابان آتشگاه
غرب جاده کنار گذر واقع در غرب کوه آتشگاه و ادامه تا کوچه طلاب

ارزش های معاملاتی

سایر استفاده کنندگان موضوع			منحصراً برای محاسبه مالیات		
اداری	تجاری	مسکونی	اداری	تجاری	مسکونی
۲۰۵,۲۰۰	۲۷۳,۶۰۰	۱۳۶,۸۰۰	۱,۲۸۲,۵۰۰	۱,۷۱۰,۰۰۰	۸۵۵,۰۰۰

ارقام مندرج در جدول سایر استفاده کنندگان براساس ضریب ۱۶٪ محاسبه شده و تا ابلاغ ضرائب جدید معتبر می باشد



۸-۱

شماره بلوک

۲۰۰۸

اداره مالیاتی

حدود اربعه

شمال خیابان دکتر باهنر
شرق خیابان کاوه
جنوب خیابان فروغی
غرب خیابان آیت الله خادمی

ارزش های معاملاتی

سایر استفاده کنندگان موضوع			منحصراً برای محاسبه مالیات		
اداری	تجاری	مسکونی	اداری	تجاری	مسکونی
۴۵۰,۰۰۰	۶۰۰,۰۰۰	۳۰۰,۰۰۰	۲,۸۱۲,۵۰۰	۳,۷۵۰,۰۰۰	۱,۸۷۵,۰۰۰

ارقام مندرج در جدول سایر استفاده کنندگان براساس ضریب ۱۶٪ محاسبه شده و تا ابلاغ ضرائب جدید معتبر می باشد

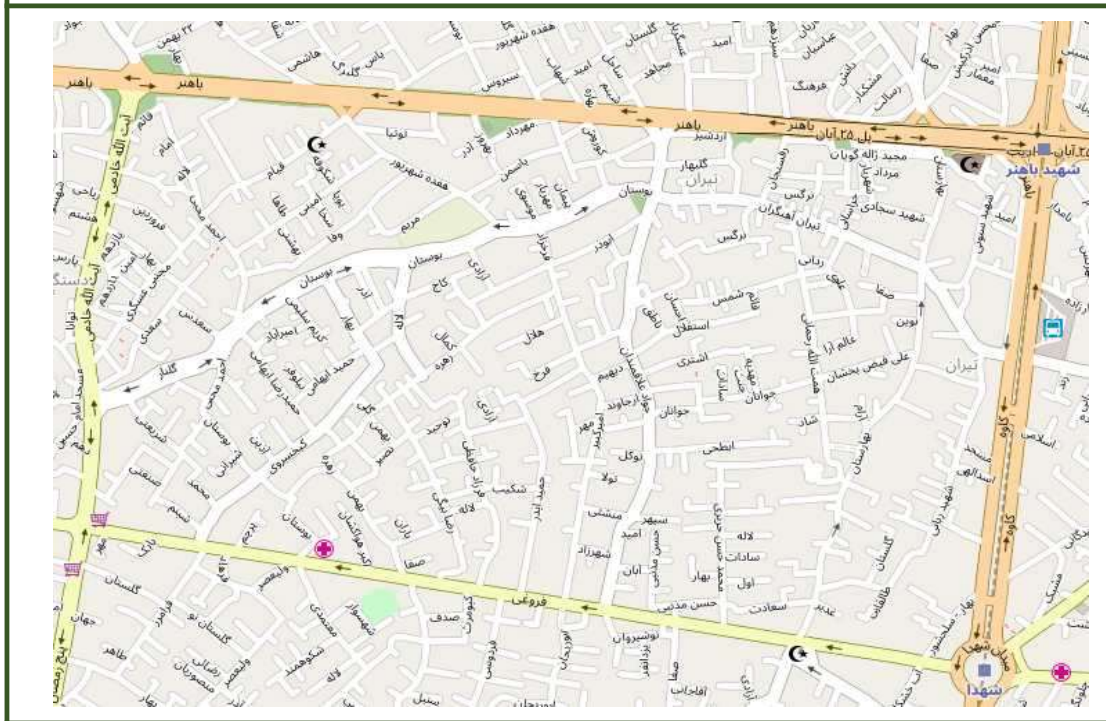

شماره بلوک	۸-۲
اداره مالیاتی	۲۰۰۸
حدود اربعه	شمال خیابان دکتر باهنر شرق خیابان آیت الله خادمی جنوب خیابان فروغی غرب خیابان رباط

ارزش های معاملاتی					
منحصراً برای محاسبه مالیات			سایر استفاده کنندگان موضوع		
مسکونی	تجاری	اداری	مسکونی	تجاری	اداری
۲,۰۲۵,۰۰۰	۴,۰۵۰,۰۰۰	۳,۰۳۷,۵۰۰	۳۲۴,۰۰۰	۶۴۸,۰۰۰	۴۸۶,۰۰۰

ارقام مندرج در جدول سایر استفاده کنندگان براساس ضریب ۱۶٪ محاسبه شده و تا ابلاغ ضرائب جدید معتبر می باشد

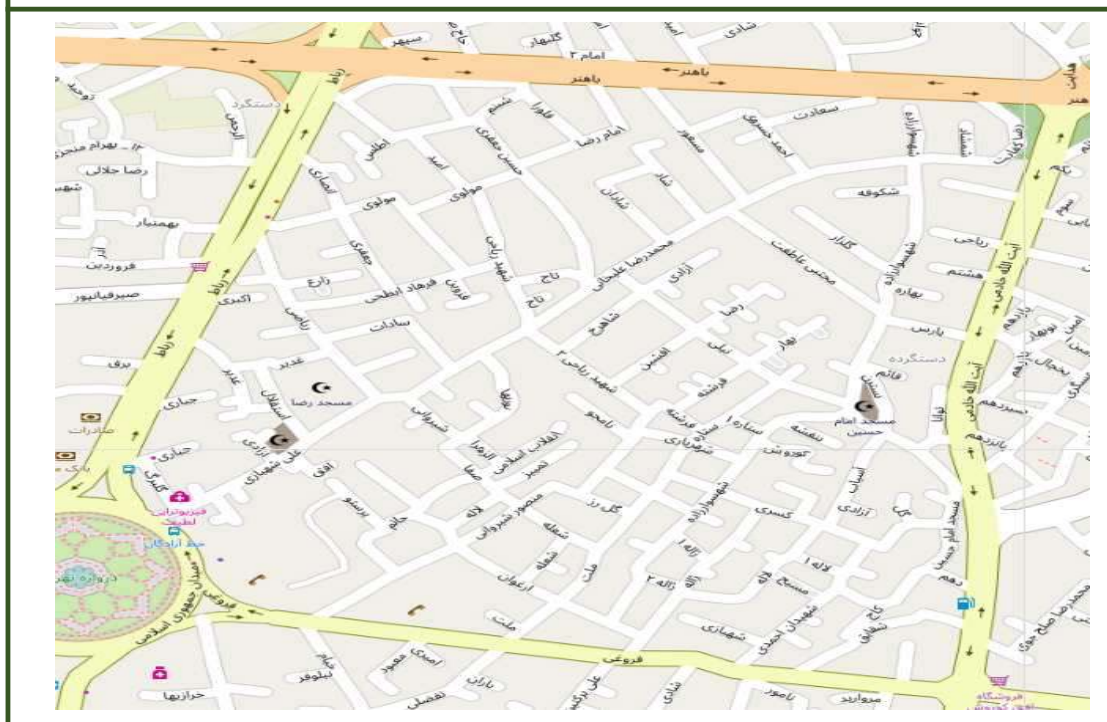

۸-۳

شماره بلوک

۲۰۰۸

اداره مالیاتی

حدود اربعه

شمال خیابان آیت الله صادقی
شرق خیابان رباط
جنوب بزرگراه امام خمینی
غرب بزرگراه شهید ردانی پور

ارزش های معاملاتی

سایر استفاده کنندگان موضوع			منحصراً برای محاسبه مالیات		
اداری	تجاری	مسکونی	اداری	تجاری	مسکونی
۴۵۰,۰۰۰	۶۰۰,۰۰۰	۳۰۰,۰۰۰	۲,۸۱۲,۵۰۰	۳,۷۵۰,۰۰۰	۱,۸۷۵,۰۰۰

ارقام مندرج در جدول سایر استفاده کنندگان براساس ضریب ۱۶٪ محاسبه شده و تا ابلاغ ضرائب جدید معتبر می باشد



۸-۴

شماره بلوک

۲۰۰۸

اداره مالیاتی

حدود اربعه

شمال خیابان فائز اصفهانی
شرق خیابان کاوه
جنوب خیابان دکتر باهنر
غرب خیابان رباط

ارزش های معاملاتی

سایر استفاده کنندگان موضوع			منحصراً برای محاسبه مالیات		
اداری	تجاری	مسکونی	اداری	تجاری	مسکونی
۳۳۳,۰۰۰	۴۴۴,۰۰۰	۲۲۲,۰۰۰	۲,۰۸۱,۲۵۰	۲,۷۷۵,۰۰۰	۱,۳۸۷,۵۰۰

ارقام مندرج در جدول سایر استفاده کنندگان براساس ضریب ۱۶٪ محاسبه شده و تا ابلاغ ضرائب جدید معتبر می باشد

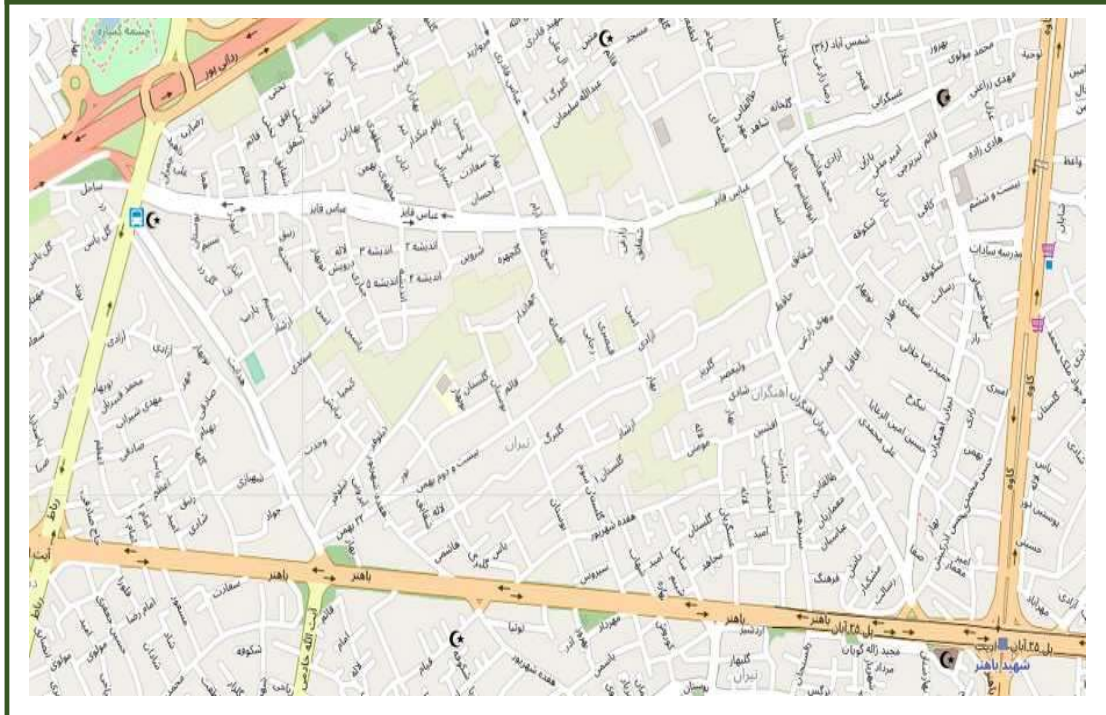

۸-۵

شماره بلوک

۲۰۰۸

اداره مالیاتی

حدود اربعه

شمال اتوبان شهید ردانی پور

شرق خیابان کاوه

جنوب خیابان فائز اصفهانی

غرب خیابان رباط

ارزش های معاملاتی

سایر استفاده کنندگان موضوع			منحصراً برای محاسبه مالیات		
اداری	تجاری	مسکونی	اداری	تجاری	مسکونی
۲۵۷,۴۰۰	۳۴۳,۲۰۰	۱۷۱,۶۰۰	۱,۶۰۸,۷۵۰	۲,۱۴۵,۰۰۰	۱,۰۷۲,۵۰۰

ارقام مندرج در جدول سایر استفاده کنندگان براساس ضریب ۱۶٪ محاسبه شده و تا ابلاغ ضرائب جدید معتبر می باشد

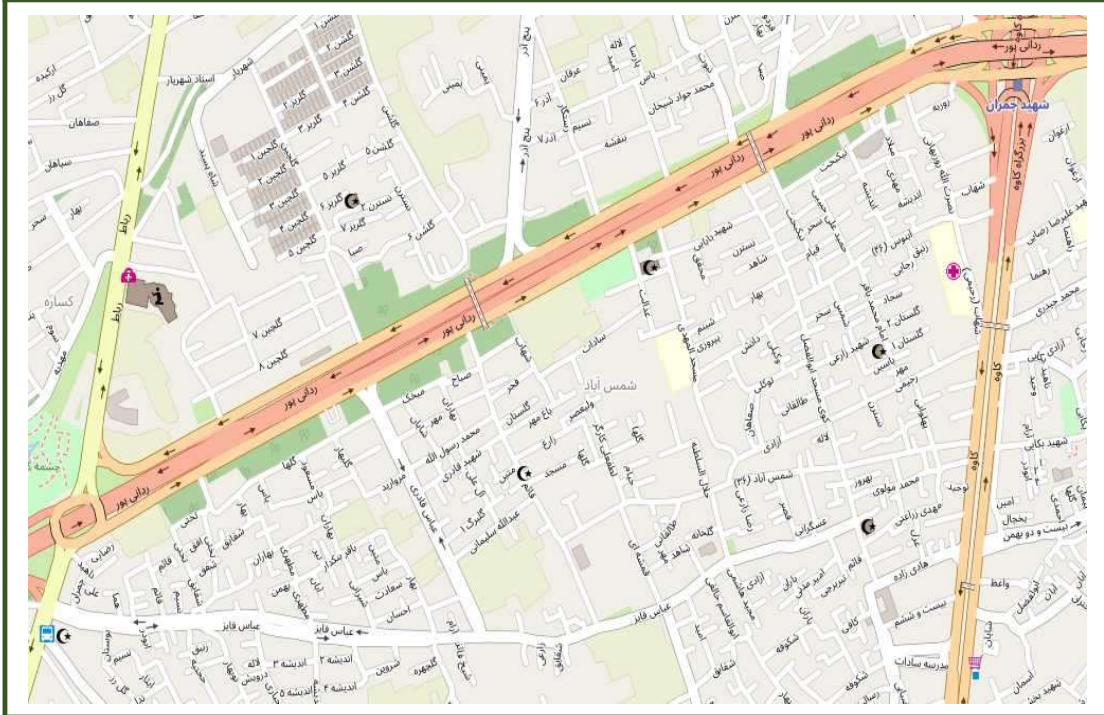

۸-۶

شماره بلوک

۲۰۰۸

اداره مالیاتی

حدود اربعه

شمال اتوبان شهید ردانی پور
شرق خیابان رباط
جنوب خیابان آیت الله صادقی
غرب بزرگراه شهید ردانی پور

ارزش های معاملاتی

سایر استفاده کنندگان موضوع			منحصراً برای محاسبه مالیات		
اداری	تجاری	مسکونی	اداری	تجاری	مسکونی
۴۵۰,۰۰۰	۶۰۰,۰۰۰	۳۰۰,۰۰۰	۲,۸۱۲,۵۰۰	۳,۷۵۰,۰۰۰	۱,۸۷۵,۰۰۰

ارقام مندرج در جدول سایر استفاده کنندگان براساس ضریب ۱۶٪ محاسبه شده و تا ابلاغ ضرائب جدید معتبر می باشد



۸-۷

شماره بلوک

۲۰۰۸

اداره مالیاتی

حدود اربعه

شمال بلوار رزمندگان
شرق خیابان رباط
جنوب کوچه ساحل
غرب خیابان سعدی و شهید کاظمی

ارزش های معاملاتی

سایر استفاده کنندگان موضوع			منحصراً برای محاسبه مالیات		
اداری	تجاری	مسکونی	اداری	تجاری	مسکونی
۲۵۲,۰۰۰	۳۳۶,۰۰۰	۱۶۸,۰۰۰	۱,۵۷۵,۰۰۰	۲,۱۰۰,۰۰۰	۱,۰۵۰,۰۰۰

ارقام مندرج در جدول سایر استفاده کنندگان براساس ضریب ۱۶٪ محاسبه شده و تا ابلاغ ضرائب جدید معتبر می باشد

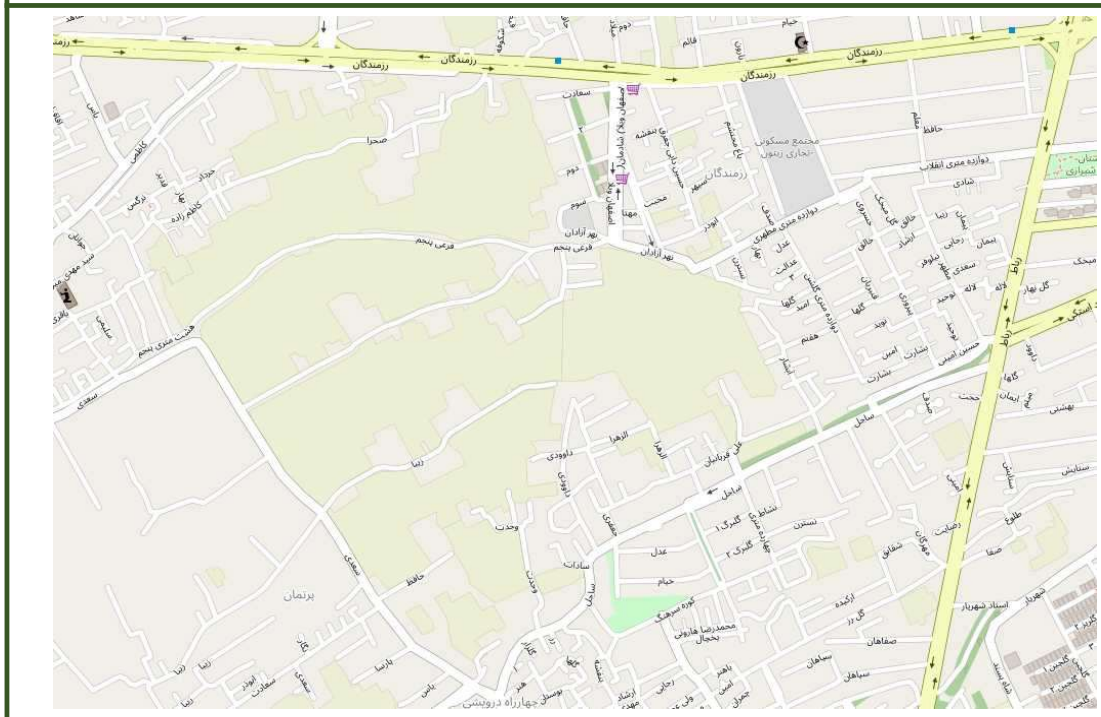

شماره بلوک	۸-۸
اداره مالیاتی	۲۰۰۸
حدود اربعه	شمال کوچه ساحل شرق خیابان رباط جنوب بزرگراه شهیدردانی غرب خیابان شهید شیروانی و سعدی

ارزش های معاملاتی					
سایر استفاده کنندگان موضوع			منحصراً برای محاسبه مالیات		
اداری	تجاری	مسکونی	اداری	تجاری	مسکونی
۲۷۰,۰۰۰	۳۶۰,۰۰۰	۱۸۰,۰۰۰	۱,۶۸۷,۵۰۰	۲,۲۵۰,۰۰۰	۱,۱۲۵,۰۰۰

ارقام مندرج در جدول سایر استفاده کنندگان براساس ضریب ۱۶٪ محاسبه شده و تا ابلاغ ضرائب جدید معتبر می باشد



۸-۹

شماره بلوک

۲۰۰۸

اداره مالیاتی

حدود اربعه

شمال خیابان شهید شیروانی و سعدی
شرق بزرگراه شهید ردانی
جنوب خیابان ساحل و بزرگراه امام خمینی
غرب خیابان شهید کاظمی

ارزش های معاملاتی

سایر استفاده کنندگان موضوع			منحصراً برای محاسبه مالیات		
اداری	تجاری	مسکونی	اداری	تجاری	مسکونی
۲۶۱,۰۰۰	۳۴۸,۰۰۰	۱۷۴,۰۰۰	۱,۶۳۱,۲۵۰	۲,۱۷۵,۰۰۰	۱,۰۸۷,۵۰۰

ارقام مندرج در جدول سایر استفاده کنندگان براساس ضریب ۱۶٪ محاسبه شده و تا ابلاغ ضرائب جدید معتبر می باشد

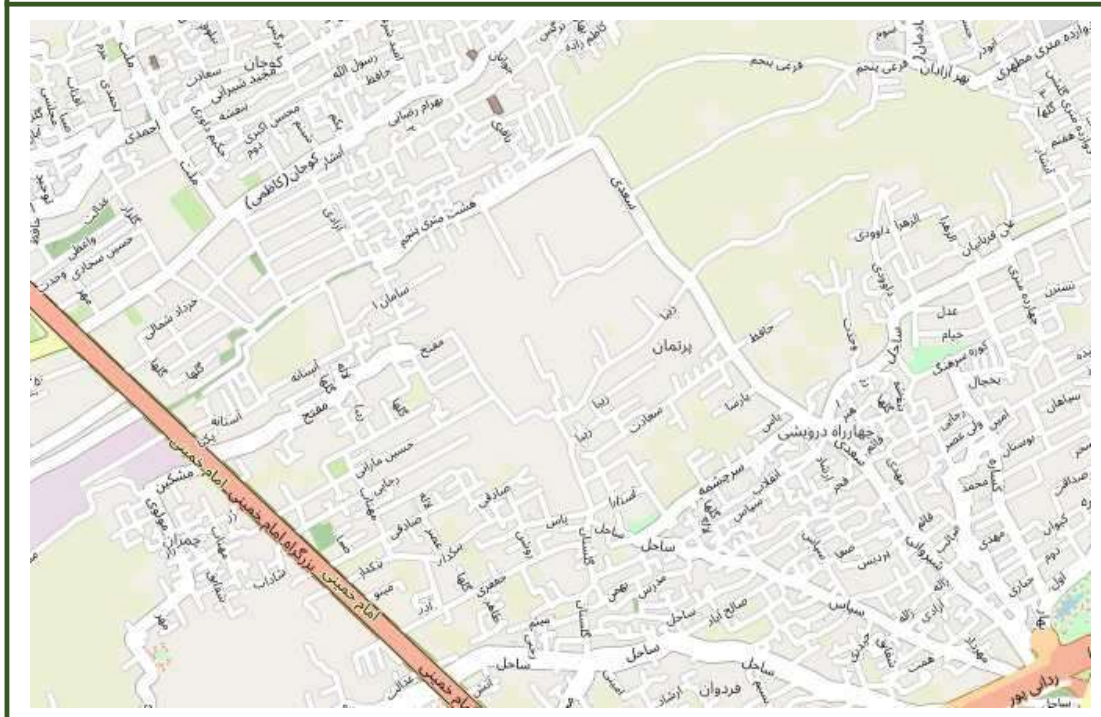

۸-۱۰

شماره بلوک

۲۰۰۸

اداره مالیاتی

حدود اربعه

شمال خیابان ساحل
شرق بلوار شهید ردانی
جنوب بزرگراه امام خمینی
غرب بزرگراه امام خمینی

ارزش های معاملاتی

سایر استفاده کنندگان موضوع			منحصراً برای محاسبه مالیات		
اداری	تجاری	مسکونی	اداری	تجاری	مسکونی
۴۵۰,۰۰۰	۶۰۰,۰۰۰	۳۰۰,۰۰۰	۲,۸۱۲,۵۰۰	۳,۷۵۰,۰۰۰	۱,۸۷۵,۰۰۰

ارقام مندرج در جدول سایر استفاده کنندگان براساس ضریب ۱۶٪ محاسبه شده و تا ابلاغ ضرائب جدید معتبر می باشد



۸-۱۱

شماره بلوک

۲۰۰۸

اداره مالیاتی

حدود اربعه

شمال بلوار رزمندگان
شرق خیابان شهید کاظمی
جنوب بزرگراه امام خمینی
غرب بلوار خانه اصفهان

ارزش های معاملاتی

سایر استفاده کنندگان موضوع			منحصراً برای محاسبه مالیات		
اداری	تجاری	مسکونی	اداری	تجاری	مسکونی
۳۶۰,۰۰۰	۴۸۰,۰۰۰	۲۴۰,۰۰۰	۲,۲۵۰,۰۰۰	۳,۰۰۰,۰۰۰	۱,۵۰۰,۰۰۰

ارقام مندرج در جدول سایر استفاده کنندگان براساس ضریب ۱۶٪ محاسبه شده و تا ابلاغ ضرائب جدید معتبر می باشد

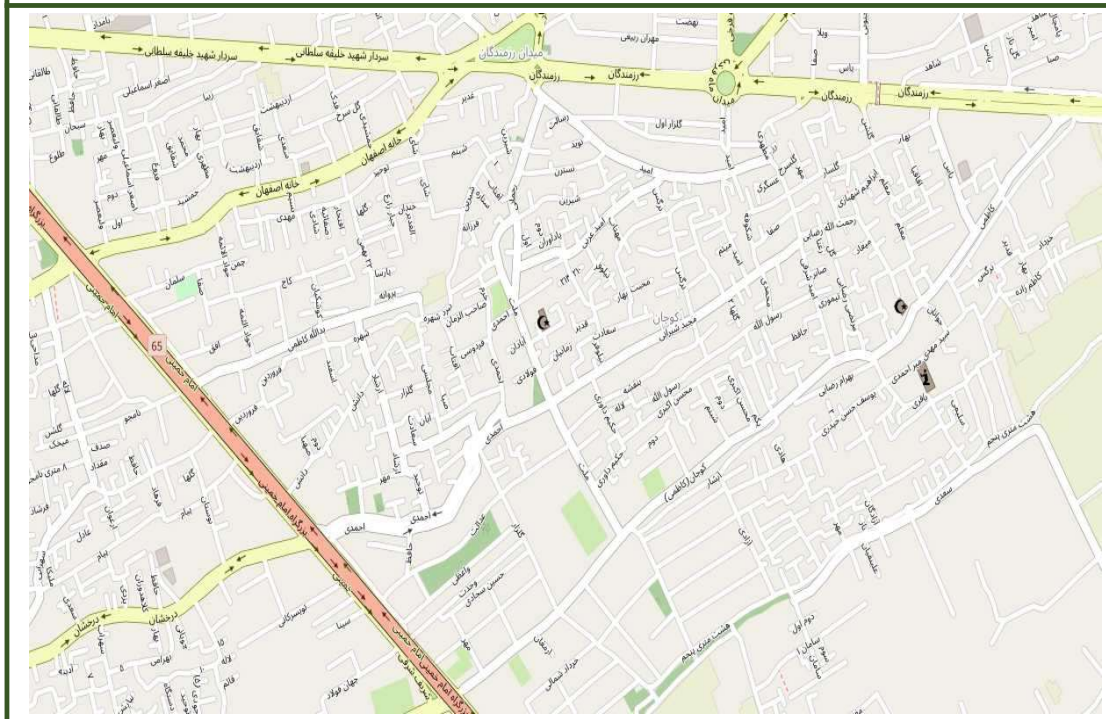

شماره بلوک	۹-۱
اداره مالیاتی	۲۰۰۹
حدود اربعه	شمال میدان جمهوری شرق خیابان کاشانی جنوب خیابان نواب صفوی غرب خیابان خرم

ارزش های معاملاتی					
منحصراً برای محاسبه مالیات			سایر استفاده کنندگان موضوع		
مسکونی	تجاری	اداری	مسکونی	تجاری	اداری
۳,۰۰۰,۰۰۰	۶,۰۰۰,۰۰۰	۴,۵۰۰,۰۰۰	۴۸۰,۰۰۰	۹۶۰,۰۰۰	۷۲۰,۰۰۰

ارقام مندرج در جدول سایر استفاده کنندگان براساس ضریب ۱۶٪ محاسبه شده و تا ابلاغ ضرائب جدید معتبر می باشد

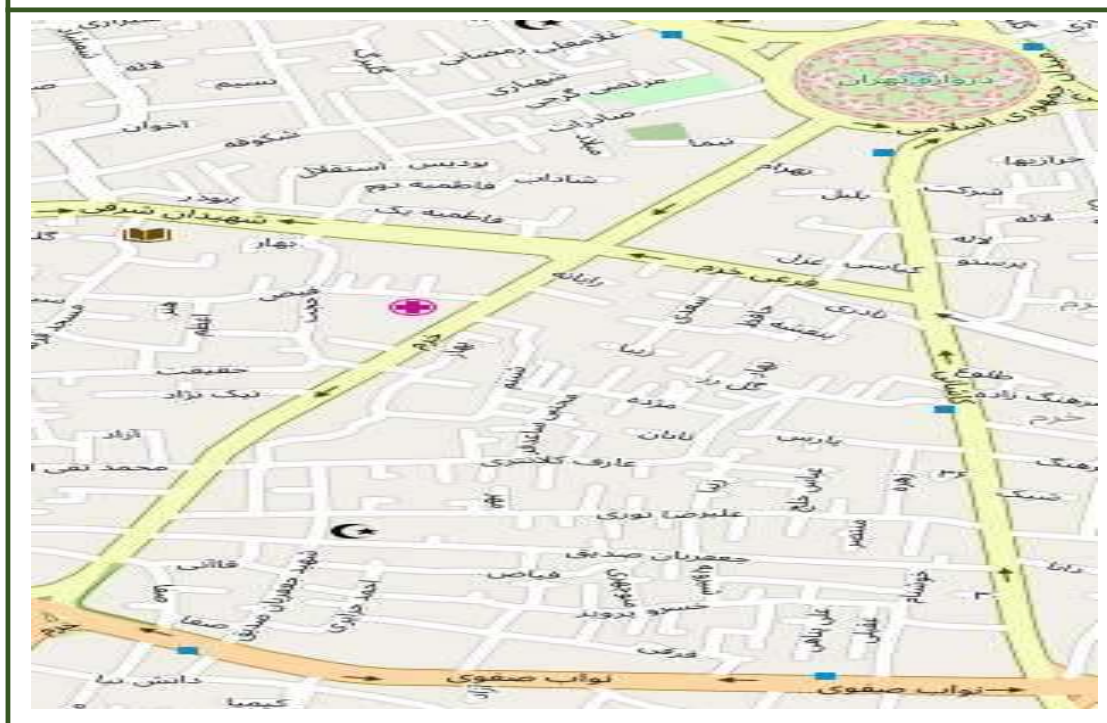

شماره بلوک	۹-۲
اداره مالیاتی	۲۰۰۹
حدود اربعه	
شمال بزرگراه امام خمینی	
شرق خیابان خرم	
جنوب خیابان شهیدان	
غرب بزرگراه شهید خرازی	

ارزش های معاملاتی					
منحصراً برای محاسبه مالیات			سایر استفاده کنندگان موضوع		
مسکونی	تجاری	اداری	مسکونی	تجاری	اداری
۱,۵۰۰,۰۰۰	۳,۰۰۰,۰۰۰	۲,۲۵۰,۰۰۰	۲۴۰,۰۰۰	۴۸۰,۰۰۰	۳۶۰,۰۰۰

ارقام مندرج در جدول سایر استفاده کنندگان براساس ضریب ۱۶٪ محاسبه شده و تا ابلاغ ضرائب جدید معتبر می باشد

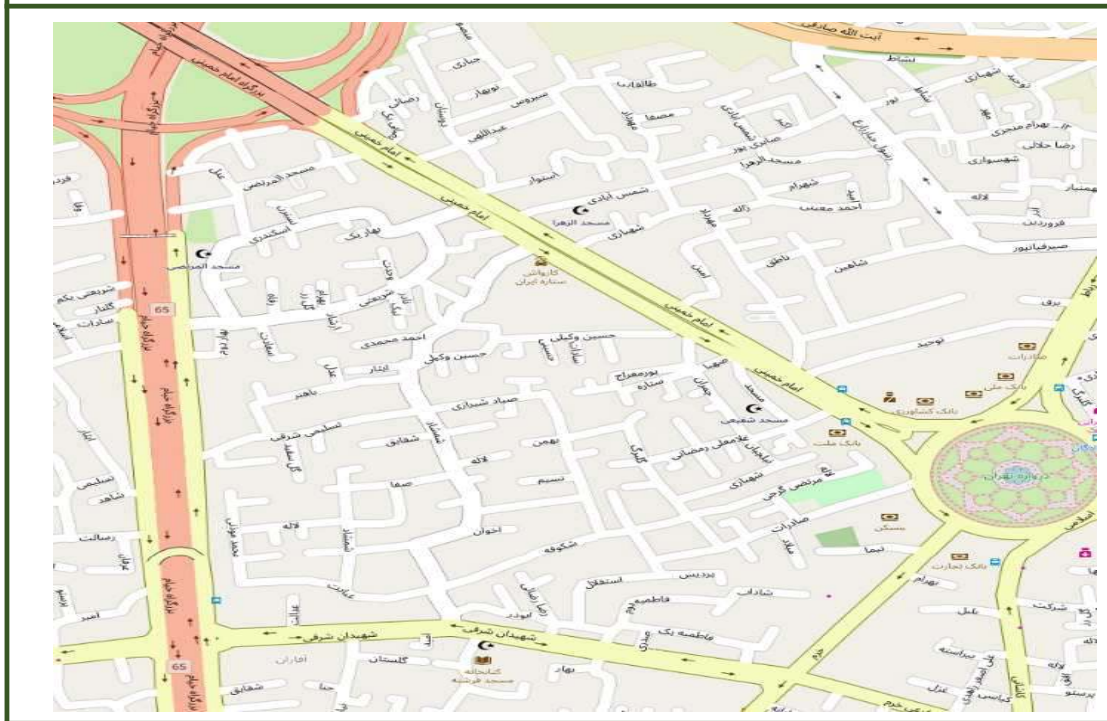

شماره بلوک	۹-۳
اداره مالیاتی	۲۰۰۹
حدود اربعه	
شمال خیابان شهیدان	
شرق خیابان خرم	
جنوب تقاطع خیابان خرم و بلوار اشرفی اصفهانی	
غرب بزرگراه شهید خرازی	

ارزش های معاملاتی					
منحصراً برای محاسبه مالیات			سایر استفاده کنندگان موضوع		
مسکونی	تجاری	اداری	مسکونی	تجاری	اداری
۱,۳۵۰,۰۰۰	۲,۷۰۰,۰۰۰	۲,۰۲۵,۰۰۰	۲۱۶,۰۰۰	۴۳۲,۰۰۰	۳۲۴,۰۰۰

ارقام مندرج در جدول سایر استفاده کنندگان براساس ضریب ۱۶٪ محاسبه شده و تا ابلاغ ضرائب جدید معتبر می باشد



۹-۴

شماره بلوک

۲۰۰۹

اداره مالیاتی

حدود اربعه

شمال خیابان صمدیه لباف
شرق بزرگراه شهید خرازی
جنوب بلوار اشرفی اصفهانی
غرب بلوار مدرس نجفی

ارزش های معاملاتی

سایر استفاده کنندگان موضوع			منحصراً برای محاسبه مالیات		
اداری	تجاری	مسکونی	اداری	تجاری	مسکونی
۳۲۴,۰۰۰	۴۳۲,۰۰۰	۲۱۶,۰۰۰	۲,۰۲۵,۰۰۰	۲,۷۰۰,۰۰۰	۱,۳۵۰,۰۰۰

ارقام مندرج در جدول سایر استفاده کنندگان براساس ضریب ۱۶٪ محاسبه شده و تا ابلاغ ضرائب جدید معتبر می باشد



۹-۵

شماره بلوک

۲۰۰۹

اداره مالیاتی

حدود اربعه

شمال خیابان شهیدان
شرق بزرگراه شهید خرازی
جنوب خیابان صمدیه لباف
غرب میدان شهید واعظ

ارزش های معاملاتی

سایر استفاده کنندگان موضوع			منحصراً برای محاسبه مالیات		
اداری	تجاری	مسکونی	اداری	تجاری	مسکونی
۳۶۰,۰۰۰	۴۸۰,۰۰۰	۲۴۰,۰۰۰	۲,۲۵۰,۰۰۰	۳,۰۰۰,۰۰۰	۱,۵۰۰,۰۰۰

ارقام مندرج در جدول سایر استفاده کنندگان براساس ضریب ۱۶٪ محاسبه شده و تا ابلاغ ضرائب جدید معتبر می باشد

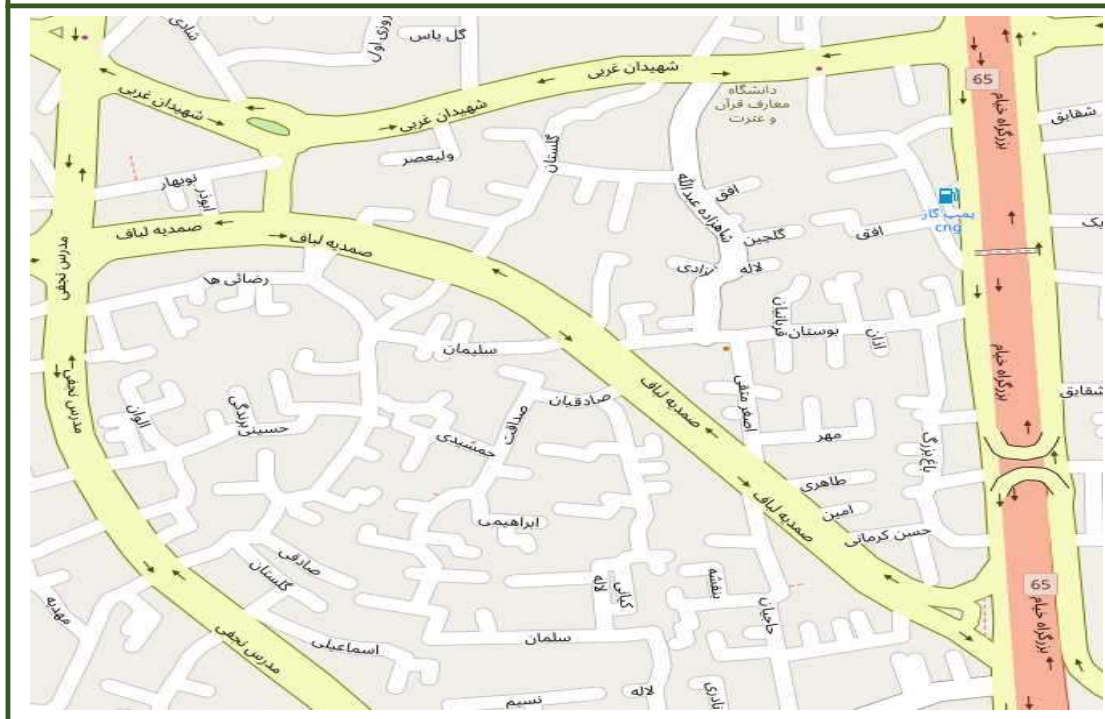

۹-۶

شماره بلوک

۲۰۰۹

اداره مالیاتی

حدود اربعه

شمال بزرگراه امام خمینی
شرق بزرگراه شهید خرازی
جنوب خیابان شهیدان
غرب خیابان های شهید رضازی و استاد جعفر شهیدی

ارزش های معاملاتی

سایر استفاده کنندگان موضوع			منحصراً برای محاسبه مالیات		
اداری	تجاری	مسکونی	اداری	تجاری	مسکونی
۲۱۰,۶۰۰	۲۸۰,۸۰۰	۱۴۰,۴۰۰	۱,۳۱۶,۲۵۰	۱,۷۵۵,۰۰۰	۸۷۷,۵۰۰

ارقام مندرج در جدول سایر استفاده کنندگان براساس ضریب ۱۶٪ محاسبه شده و تا ابلاغ ضرائب جدید معتبر می باشد



۹-۷

شماره بلوک

۲۰۰۹

اداره مالیاتی

حدود اربعه

شمال خیابان شهید رضاضایی
شرق خیابان شهید رضاضایی
جنوب خیابان شهیدان غربی
غرب خیابان استاد جعفر شهیدی (شمس آباد ولدان)

ارزش های معاملاتی

سایر استفاده کنندگان موضوع			منحصراً برای محاسبه مالیات		
اداری	تجاری	مسکونی	اداری	تجاری	مسکونی
۲۲۸,۶۰۰	۳۰۴,۸۰۰	۱۵۲,۴۰۰	۱,۴۲۸,۷۵۰	۱,۹۰۵,۰۰۰	۹۵۲,۵۰۰

ارقام مندرج در جدول سایر استفاده کنندگان براساس ضریب ۱۶٪ محاسبه شده و تا ابلاغ ضرائب جدید معتبر می باشد

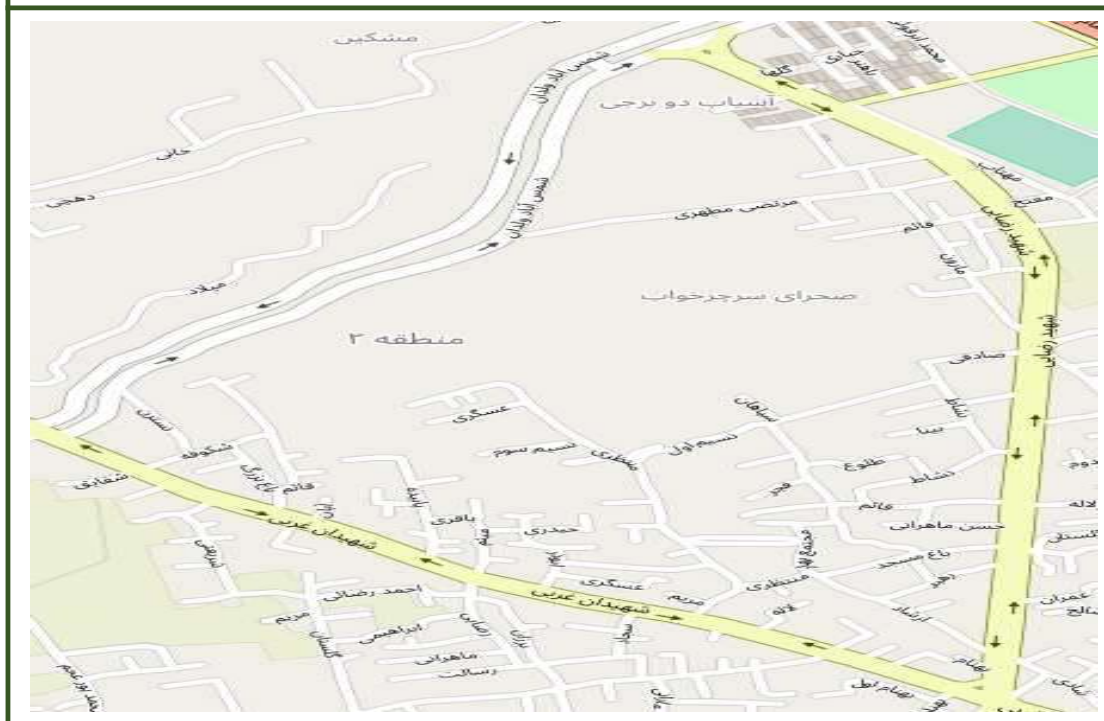

۹-۸

شماره بلوک

۲۰۰۹

اداره مالیاتی

حدود اربعه

شمال بزرگراه امام خمینی
شرق خیابان استاد جعفر شهیدی (شمس آباد ولدان)
جنوب خیابان شهیدان غربی
غرب کوچه مشکین و کوچه هفتاد و یکم

ارزش های معاملاتی

سایر استفاده کنندگان موضوع			منحصراً برای محاسبه مالیات		
اداری	تجاری	مسکونی	اداری	تجاری	مسکونی
۲۲۸,۶۰۰	۳۰۴,۸۰۰	۱۵۲,۴۰۰	۱,۴۲۸,۷۵۰	۱,۹۰۵,۰۰۰	۹۵۲,۵۰۰

ارقام مندرج در جدول سایر استفاده کنندگان براساس ضریب ۱۶٪ محاسبه شده و تا ابلاغ ضرائب جدید معتبر می باشد

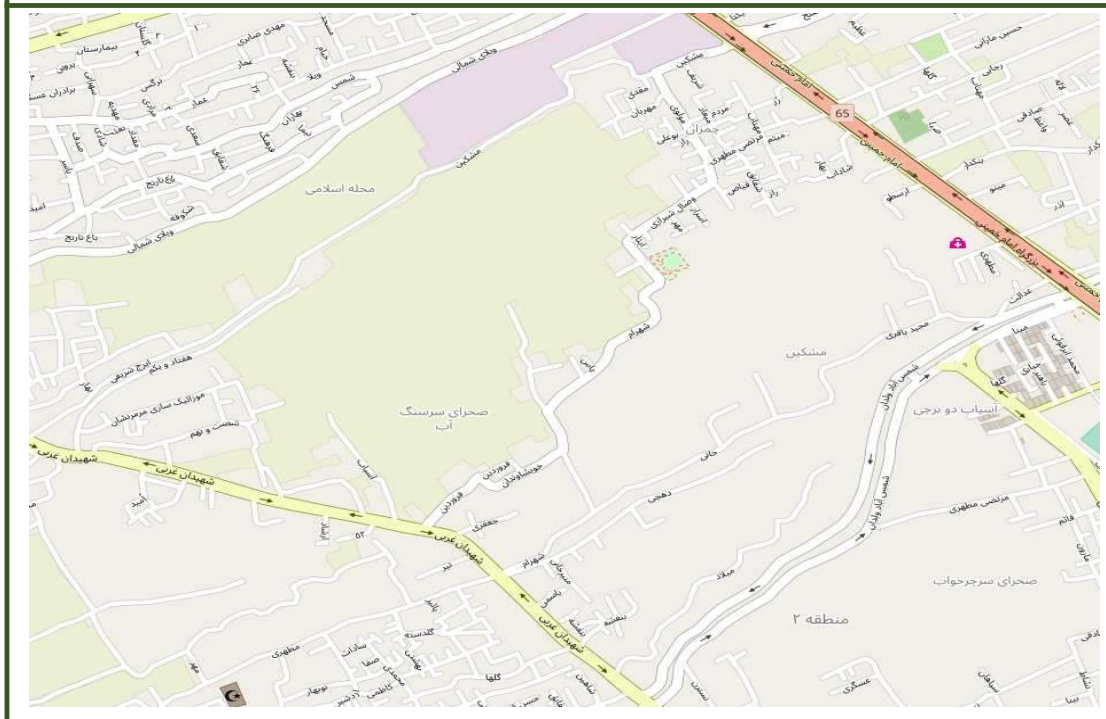

۹-۹

شماره بلوک

۲۰۰۹

اداره مالیاتی

حدود اربعه

شمال بزرگراه امام خمینی
شرق کوچه مشکین و کوچه هفتاد و یکم
جنوب خیابان شهیدان غربی
غرب خیابان شریف شرقی

ارزش های معاملاتی

سایر استفاده کنندگان موضوع			منحصراً برای محاسبه مالیات		
اداری	تجاری	مسکونی	اداری	تجاری	مسکونی
۲۲۸,۶۰۰	۳۰۴,۸۰۰	۱۵۲,۴۰۰	۱,۴۲۸,۷۵۰	۱,۹۰۵,۰۰۰	۹۵۲,۵۰۰

ارقام مندرج در جدول سایر استفاده کنندگان براساس ضریب ۱۶٪ محاسبه شده و تا ابلاغ ضرائب جدید معتبر می باشد

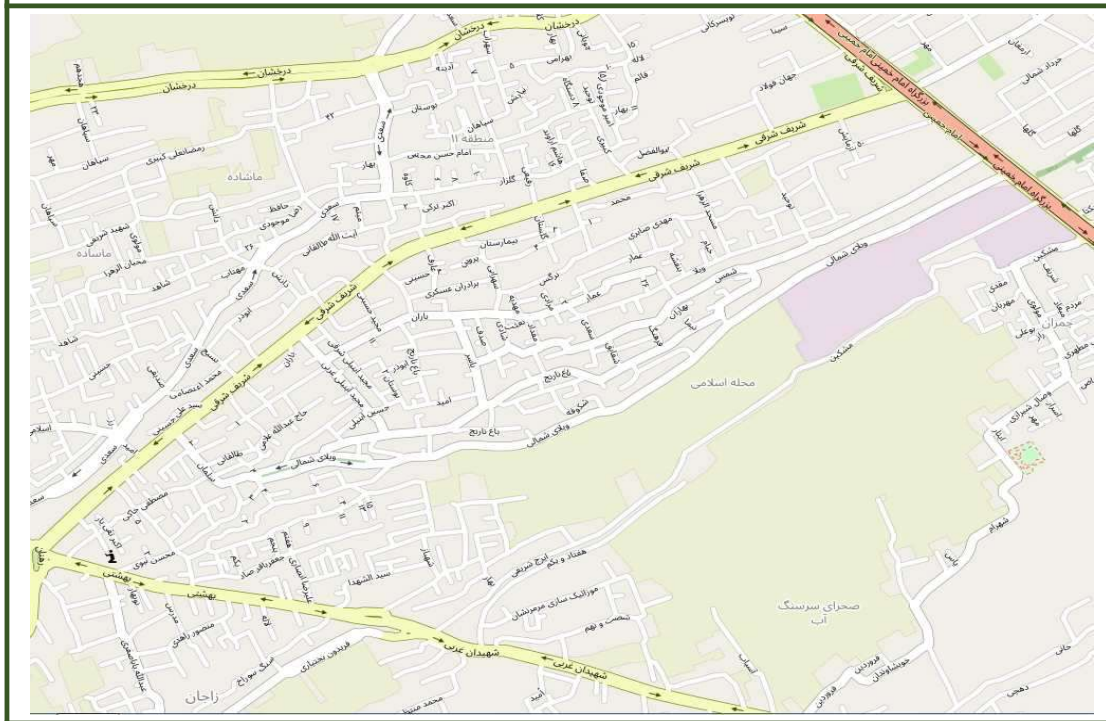

۹-۱۰

شماره بلوک

۲۰۰۹

اداره مالیاتی

حدود اربعه

شمال بزرگراه امام خمینی
شرق خیابان شریف شرقی
جنوب خیابان شهیدهاشمی نژاد
غرب خیابان درخشان و شهید چمران

ارزش های معاملاتی

سایر استفاده کنندگان موضوع			منحصراً برای محاسبه مالیات		
اداری	تجاری	مسکونی	اداری	تجاری	مسکونی
۲۳۷,۶۰۰	۳۱۶,۸۰۰	۱۵۸,۴۰۰	۱,۴۸۵,۰۰۰	۱,۹۸۰,۰۰۰	۹۹۰,۰۰۰

ارقام مندرج در جدول سایر استفاده کنندگان براساس ضریب ۱۶٪ محاسبه شده و تا ابلاغ ضرائب جدید معتبر می باشد

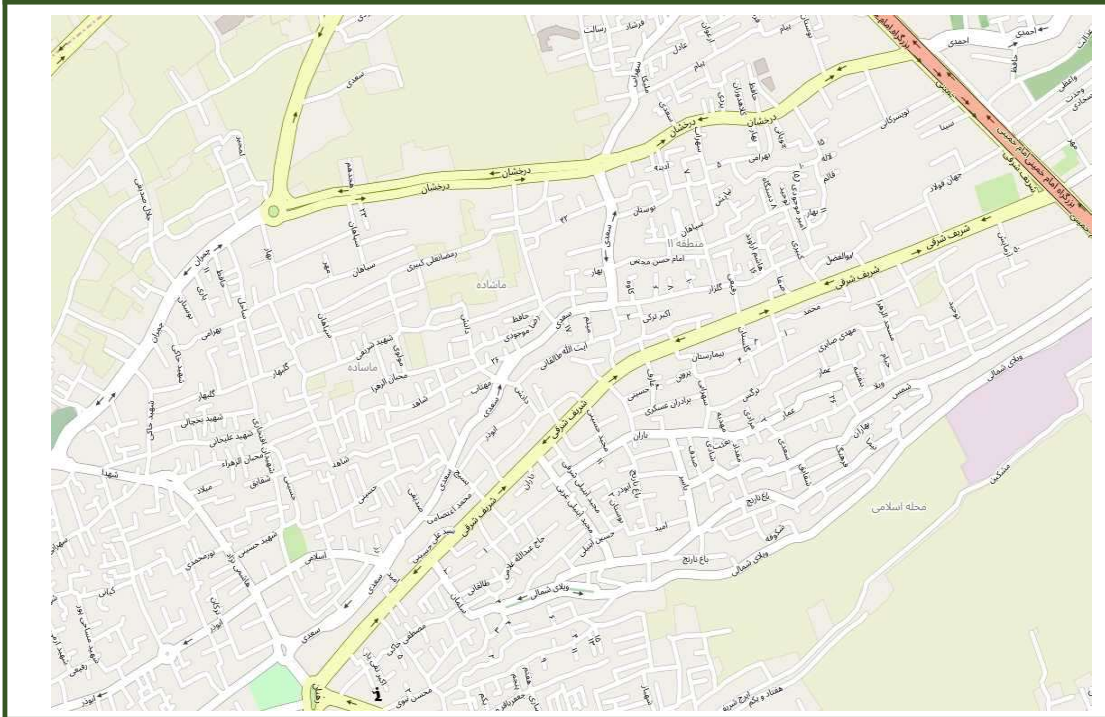

۹-۱۱

شماره بلوک

۲۰۰۹

اداره مالیاتی

حدود اربعه

شمال بزرگراه امام خمینی
شرق خیابان درخشان
جنوب تقاطع خیابان درخشان و شهید چمران
غرب خیابان آیت الله اهتمام (شهدای لیمجیر)

ارزش های معاملاتی

سایر استفاده کنندگان موضوع			منحصراً برای محاسبه مالیات		
اداری	تجاری	مسکونی	اداری	تجاری	مسکونی
۲۰۵,۲۰۰	۲۷۳,۶۰۰	۱۳۶,۸۰۰	۱,۲۸۲,۵۰۰	۱,۷۱۰,۰۰۰	۸۵۵,۰۰۰

ارقام مندرج در جدول سایر استفاده کنندگان براساس ضریب ۱۶٪ محاسبه شده و تا ابلاغ ضرائب جدید معتبر می باشد



۹-۱۲

شماره بلوک

۲۰۰۹

اداره مالیاتی

حدود اربعه

شمال بزرگراه امام خمینی
شرق خیابان آیت الله اهتمام (شهدای لیمجیر) و شهید چمران
جنوب خیابان حسین آباد
غرب خیابان امام رضا(ع)

ارزش های معاملاتی

سایر استفاده کنندگان موضوع			منحصراً برای محاسبه مالیات		
اداری	تجاری	مسکونی	اداری	تجاری	مسکونی
۱۷۸,۲۰۰	۲۳۷,۶۰۰	۱۱۸,۸۰۰	۱,۱۱۳,۷۵۰	۱,۴۸۵,۰۰۰	۷۴۲,۵۰۰

ارقام مندرج در جدول سایر استفاده کنندگان براساس ضریب ۱۶٪ محاسبه شده و تا ابلاغ ضرائب جدید معتبر می باشد



شماره بلوک	۹-۱۳
اداره مالیاتی	۲۰۰۹
حدود اربعه	

شمال خیابان حسین آباد
شرق خیابان شهداء
جنوب تقاطع خیابان شهداء و امام رضا(ع)
غرب خیابان امام رضا(ع)

ارزش های معاملاتی

سایر استفاده کنندگان موضوع			منحصراً برای محاسبه مالیات		
اداری	تجاری	مسکونی	اداری	تجاری	مسکونی
۱۶۷,۴۰۰	۲۲۳,۲۰۰	۱۱۱,۶۰۰	۱,۰۴۶,۲۵۰	۱,۳۹۵,۰۰۰	۶۹۷,۵۰۰

ارقام مندرج در جدول سایر استفاده کنندگان براساس ضریب ۱۶٪ محاسبه شده و تا ابلاغ ضرائب جدید معتبر می باشد

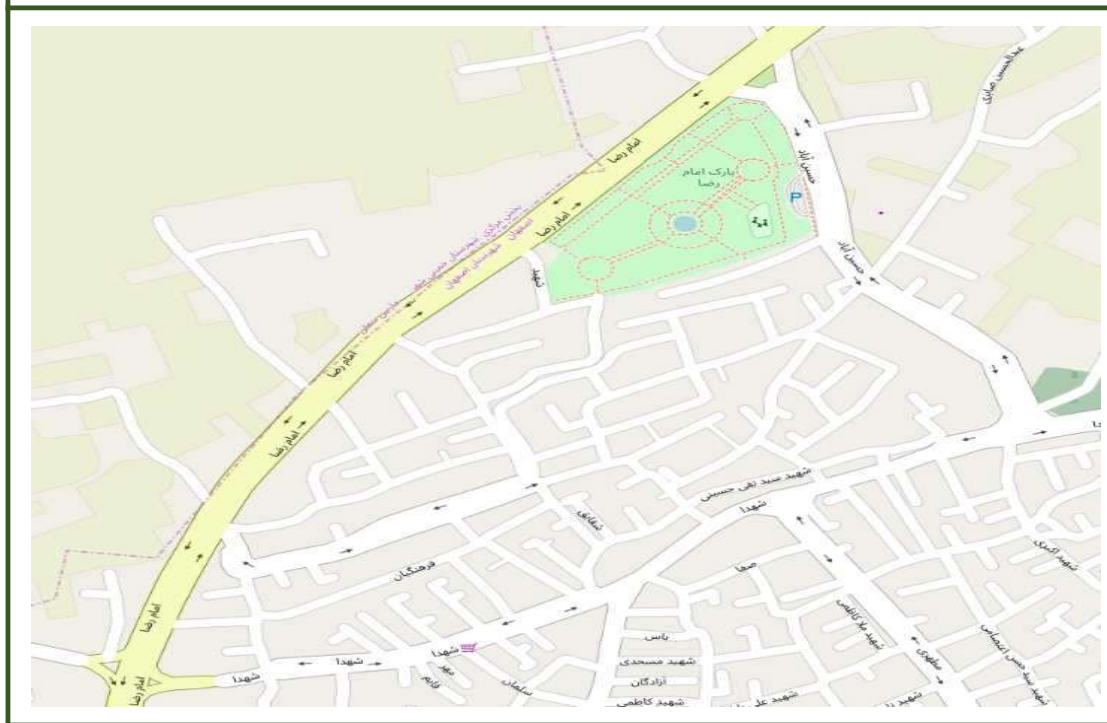

۹-۱۴

شماره بلوک

۲۰۰۹

اداره مالیاتی

حدود اربعه

شمال خیابان امام جواد
شرق خیابان امام رضا
جنوب تقاطع خیابان امام رضا(ع) و حسین آباد
غرب خیابان حسین آباد

ارزش های معاملاتی

سایر استفاده کنندگان موضوع			منحصراً برای محاسبه مالیات		
اداری	تجاری	مسکونی	اداری	تجاری	مسکونی
۱۸۰,۰۰۰	۲۴۰,۰۰۰	۱۲۰,۰۰۰	۱,۱۲۵,۰۰۰	۱,۵۰۰,۰۰۰	۷۵۰,۰۰۰

ارقام مندرج در جدول سایر استفاده کنندگان براساس ضریب ۱۶٪ محاسبه شده و تا ابلاغ ضرائب جدید معتبر می باشد



۹-۱۵

شماره بلوک

۲۰۰۹

اداره مالیاتی

حدود اربعه

شمال بزرگراه امام خمینی
شرق خیابان امام رضا
جنوب خیابان امام جواد
غرب خیابان بابوکان

ارزش های معاملاتی

سایر استفاده کنندگان موضوع			منحصراً برای محاسبه مالیات		
اداری	تجاری	مسکونی	اداری	تجاری	مسکونی
۲۰۵,۲۰۰	۲۷۳,۶۰۰	۱۳۶,۸۰۰	۱,۲۸۲,۵۰۰	۱,۷۱۰,۰۰۰	۸۵۵,۰۰۰

ارقام مندرج در جدول سایر استفاده کنندگان براساس ضریب ۱۶٪ محاسبه شده و تا ابلاغ ضرائب جدید معتبر می باشد



۹-۱۶

شماره بلوک

۲۰۰۹

اداره مالیاتی

حدود اربعه

شمال بزرگراه امام خمینی
شرق خیابان بابوکان
جنوب خیابان های امام جواد و بیست متری سادات
غرب خیابان حکیم صفایی

ارزش های معاملاتی

سایر استفاده کنندگان موضوع			منحصراً برای محاسبه مالیات		
اداری	تجاری	مسکونی	اداری	تجاری	مسکونی
۲۳۰,۴۰۰	۳۰۷,۲۰۰	۱۵۳,۶۰۰	۱,۴۴۰,۰۰۰	۱,۹۲۰,۰۰۰	۹۶۰,۰۰۰

ارقام مندرج در جدول سایر استفاده کنندگان براساس ضریب ۱۶٪ محاسبه شده و تا ابلاغ ضرائب جدید معتبر می باشد

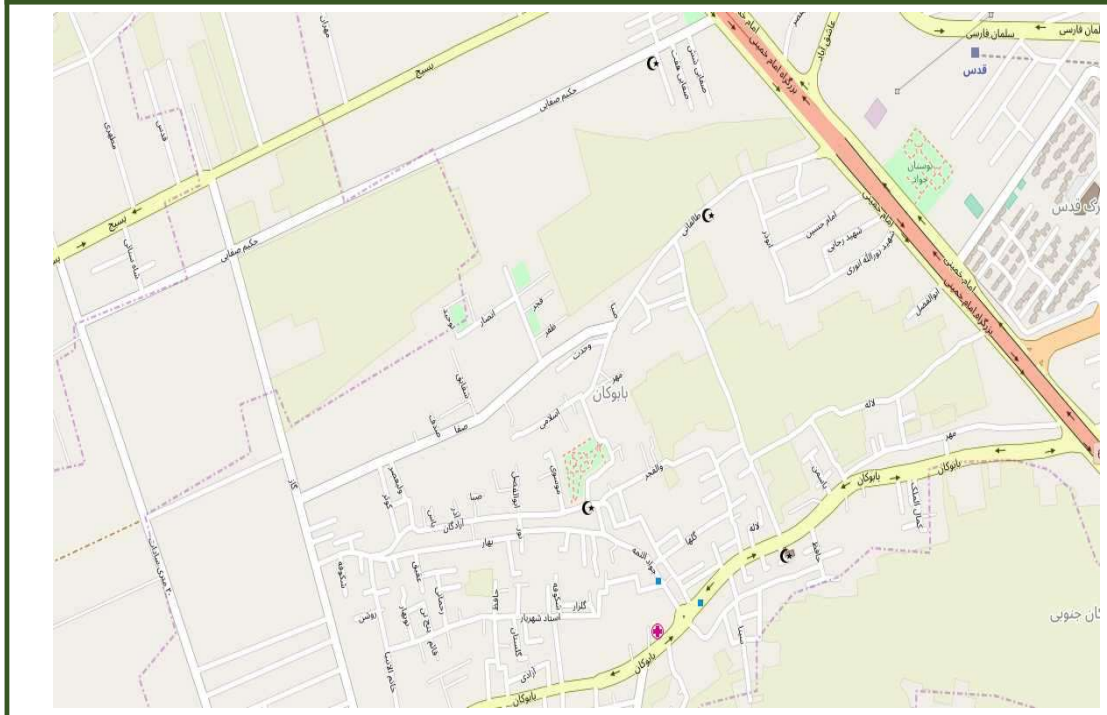

۹-۱۷

شماره بلوک

۲۰۰۹

اداره مالیاتی

حدود اربعه

شمال بزرگراه امام خمینی
شرق خیابان حکیم صفایی
جنوب خیابان مطهری
غرب خیابان کیانپارس

ارزش های معاملاتی

سایر استفاده کنندگان موضوع			منحصراً برای محاسبه مالیات		
اداری	تجاری	مسکونی	اداری	تجاری	مسکونی
۲۲۵,۰۰۰	۳۰۰,۰۰۰	۱۵۰,۰۰۰	۱,۴۰۶,۲۵۰	۱,۸۷۵,۰۰۰	۹۳۷,۵۰۰

ارقام مندرج در جدول سایر استفاده کنندگان براساس ضریب ۱۶٪ محاسبه شده و تا ابلاغ ضرائب جدید معتبر می باشد

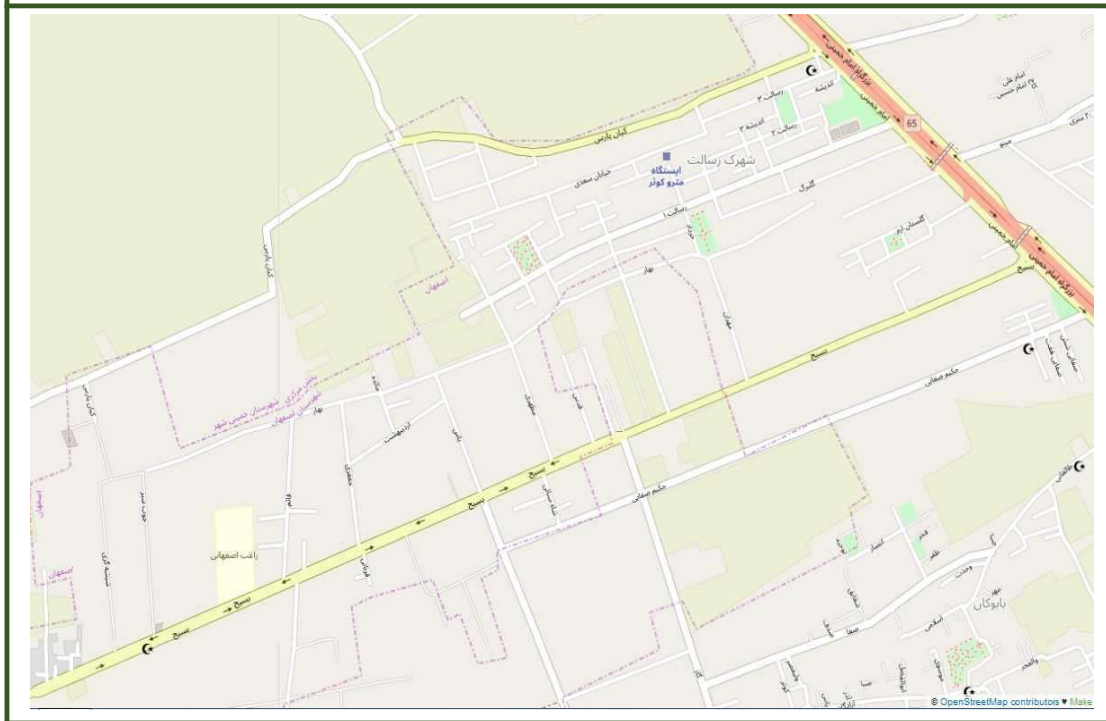

۹-۱۸

شماره بلوک

۲۰۰۹

اداره مالیاتی

حدود اربعه

شمال بزرگراه امام خمینی
شرق خیابان کیانپارس
جنوب پایان محدوده
غرب کوچه مدرسه ام البنین

ارزش های معاملاتی

سایر استفاده کنندگان موضوع			منحصراً برای محاسبه مالیات		
اداری	تجاری	مسکونی	اداری	تجاری	مسکونی
۲۲۵,۰۰۰	۳۰۰,۰۰۰	۱۵۰,۰۰۰	۱,۴۰۶,۲۵۰	۱,۸۷۵,۰۰۰	۹۳۷,۵۰۰

ارقام مندرج در جدول سایر استفاده کنندگان براساس ضریب ۱۶٪ محاسبه شده و تا ابلاغ ضرائب جدید معتبر می باشد

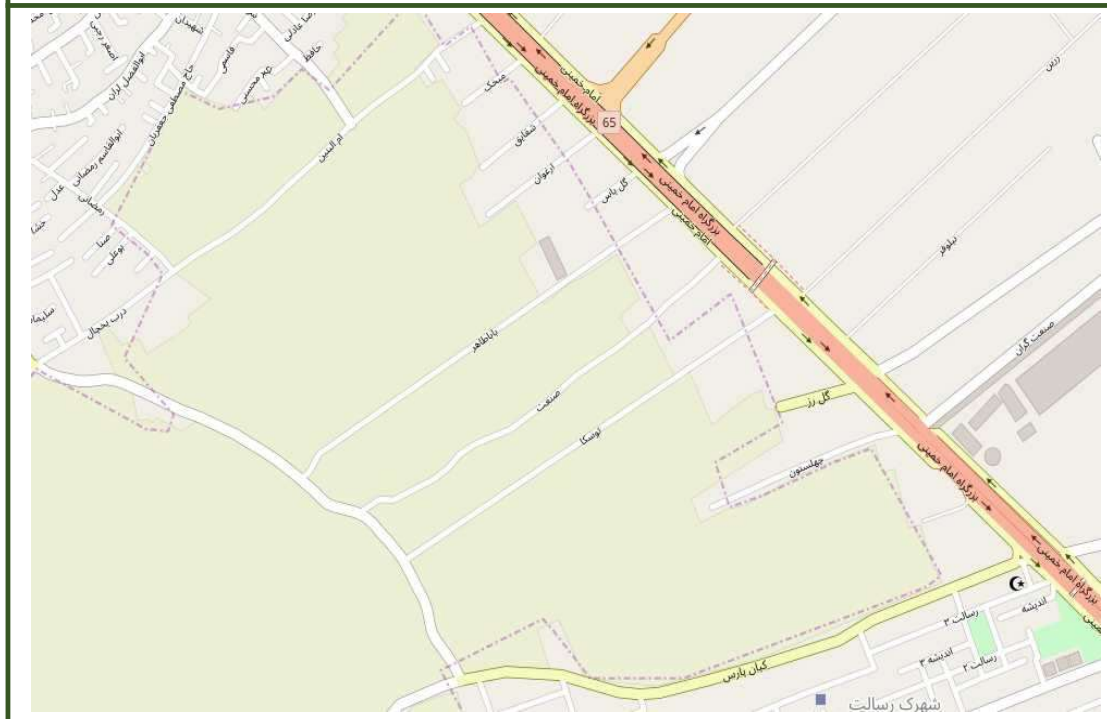

۹-۱۹

شماره بلوک

۲۰۰۹

اداره مالیاتی

حدود اربعه

شمال بزرگراه امام خمینی
شرق کوچه مدرسه ام البنین
جنوب پایان محدوده
غرب خیابان حکیم فرزانه

ارزش های معاملاتی

سایر استفاده کنندگان موضوع			منحصراً برای محاسبه مالیات		
اداری	تجاری	مسکونی	اداری	تجاری	مسکونی
۲۰۵,۲۰۰	۲۷۳,۶۰۰	۱۳۶,۸۰۰	۱,۲۸۲,۵۰۰	۱,۷۱۰,۰۰۰	۸۵۵,۰۰۰

ارقام مندرج در جدول سایر استفاده کنندگان براساس ضریب ۱۶٪ محاسبه شده و تا ابلاغ ضرائب جدید معتبر می باشد

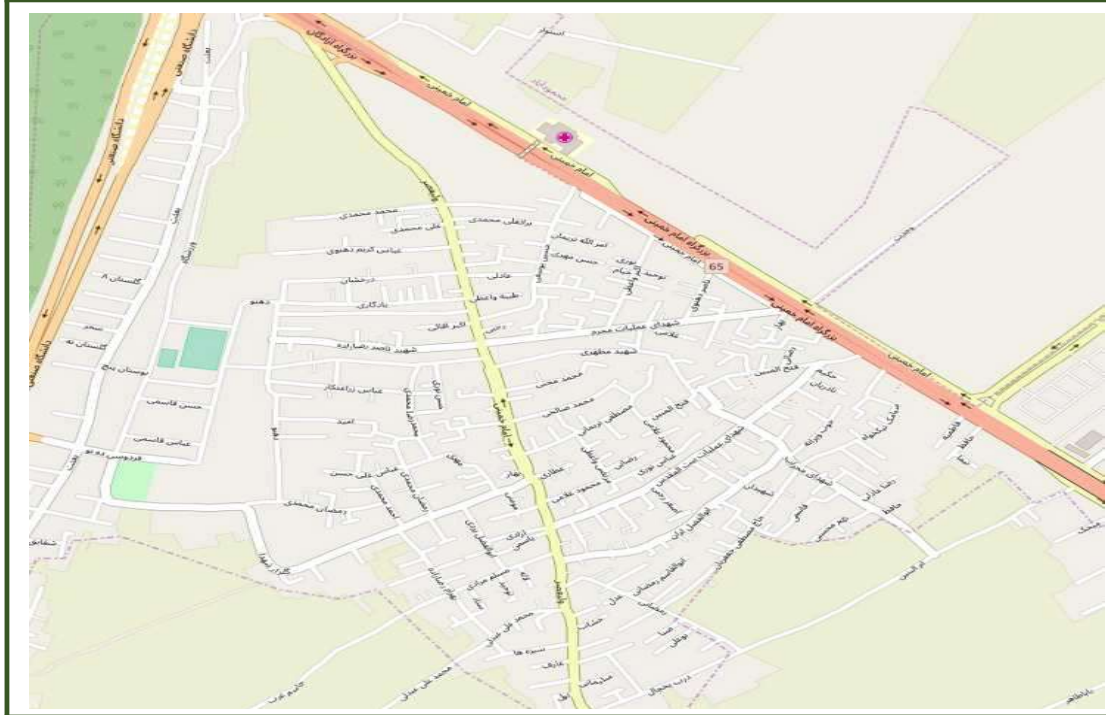

۹-۲۰

شماره بلوک

۲۰۰۹

اداره مالیاتی

حدود اربعه

شمال خیابان شهداء
شرق خیابان مطهری
جنوب بلوار اشرفی اصفهانی
غرب خیابان امام رضا(ع)

ارزش های معاملاتی

سایر استفاده کنندگان موضوع			منحصراً برای محاسبه مالیات		
اداری	تجاری	مسکونی	اداری	تجاری	مسکونی
۲۱۰,۶۰۰	۲۸۰,۸۰۰	۱۴۰,۴۰۰	۱,۳۱۶,۲۵۰	۱,۷۵۵,۰۰۰	۸۷۷,۵۰۰

ارقام مندرج در جدول سایر استفاده کنندگان براساس ضریب ۱۶٪ محاسبه شده و تا ابلاغ ضرائب جدید معتبر می باشد

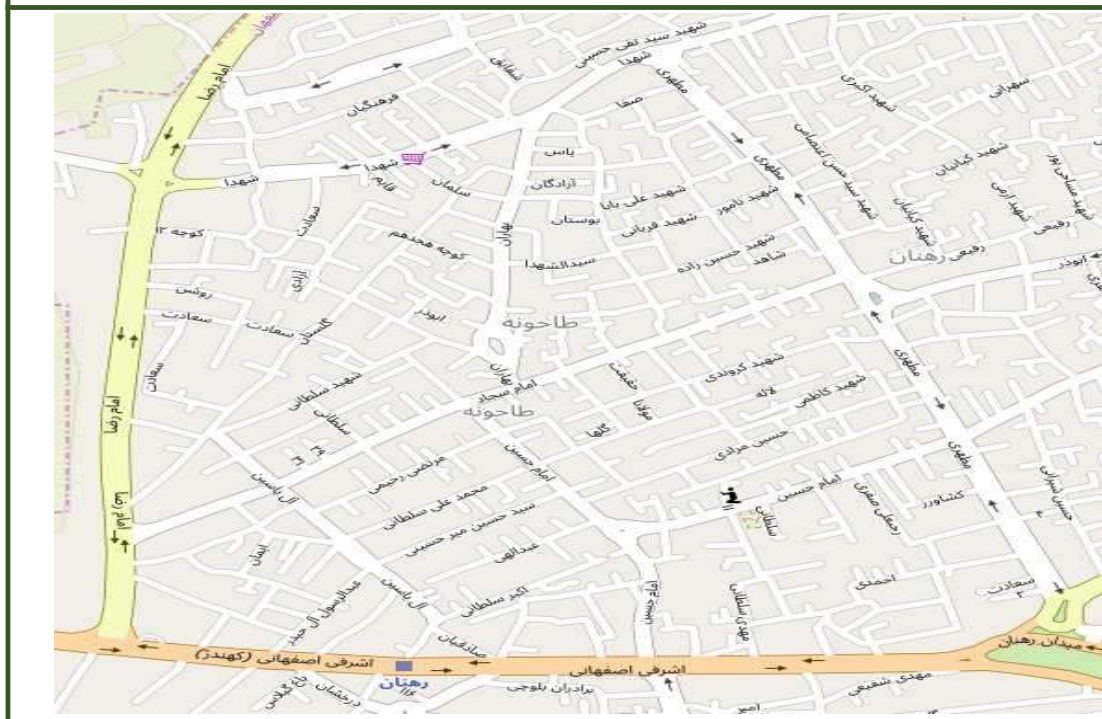

۹-۲۱

شماره بلوک

۲۰۰۹

اداره مالیاتی

حدود اربعه

شمال خیابان شهید هاشمی نژاد
شرق خیابان شریف غربی
جنوب میدان شهید بختیاری
غرب خیابان مطهری رهنان

ارزش های معاملاتی

سایر استفاده کنندگان موضوع			منحصراً برای محاسبه مالیات		
اداری	تجاری	مسکونی	اداری	تجاری	مسکونی
۲۳۰,۴۰۰	۳۰۷,۲۰۰	۱۵۳,۶۰۰	۱,۴۴۰,۰۰۰	۱,۹۲۰,۰۰۰	۹۶۰,۰۰۰

ارقام مندرج در جدول سایر استفاده کنندگان براساس ضریب ۱۶٪ محاسبه شده و تا ابلاغ ضرائب جدید معتبر می باشد



۹-۲۲

شماره بلوک

۲۰۰۹

اداره مالیاتی

حدود اربعه

شمال خیابان شهیدان
شرق خیابان ملت ولدان
جنوب بلوار اشرفی اصفهانی
غرب خیابان شریف غربی

ارزش های معاملاتی

سایر استفاده کنندگان موضوع			منحصراً برای محاسبه مالیات		
اداری	تجاری	مسکونی	اداری	تجاری	مسکونی
۲۳۰,۴۰۰	۳۰۷,۲۰۰	۱۵۳,۶۰۰	۱,۴۴۰,۰۰۰	۱,۹۲۰,۰۰۰	۹۶۰,۰۰۰

ارقام مندرج در جدول سایر استفاده کنندگان براساس ضریب ۱۶٪ محاسبه شده و تا ابلاغ ضرائب جدید معتبر می باشد

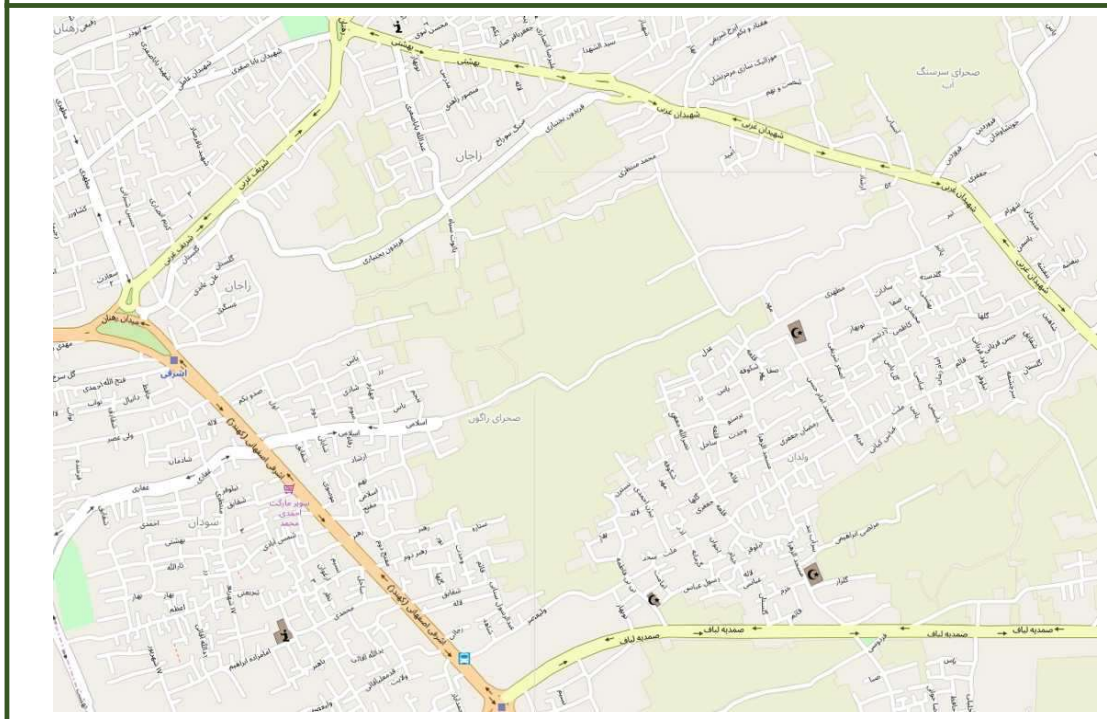

۹-۲۳

شماره بلوک

۲۰۰۹

اداره مالیاتی

حدود اربعه

شمال خیابان شهیدان و ملت ولدان
شرق میدان شهید واعظ
جنوب خیابان صمدیه لباف
غرب بلوار اشرفی اصفهانی

ارزش های معاملاتی

سایر استفاده کنندگان موضوع			منحصراً برای محاسبه مالیات		
اداری	تجاری	مسکونی	اداری	تجاری	مسکونی
۲۴۳,۰۰۰	۳۲۴,۰۰۰	۱۶۲,۰۰۰	۱,۵۱۸,۷۵۰	۲,۰۲۵,۰۰۰	۱,۰۱۲,۵۰۰

ارقام مندرج در جدول سایر استفاده کنندگان براساس ضریب ۱۶٪ محاسبه شده و تا ابلاغ ضرائب جدید معتبر می باشد

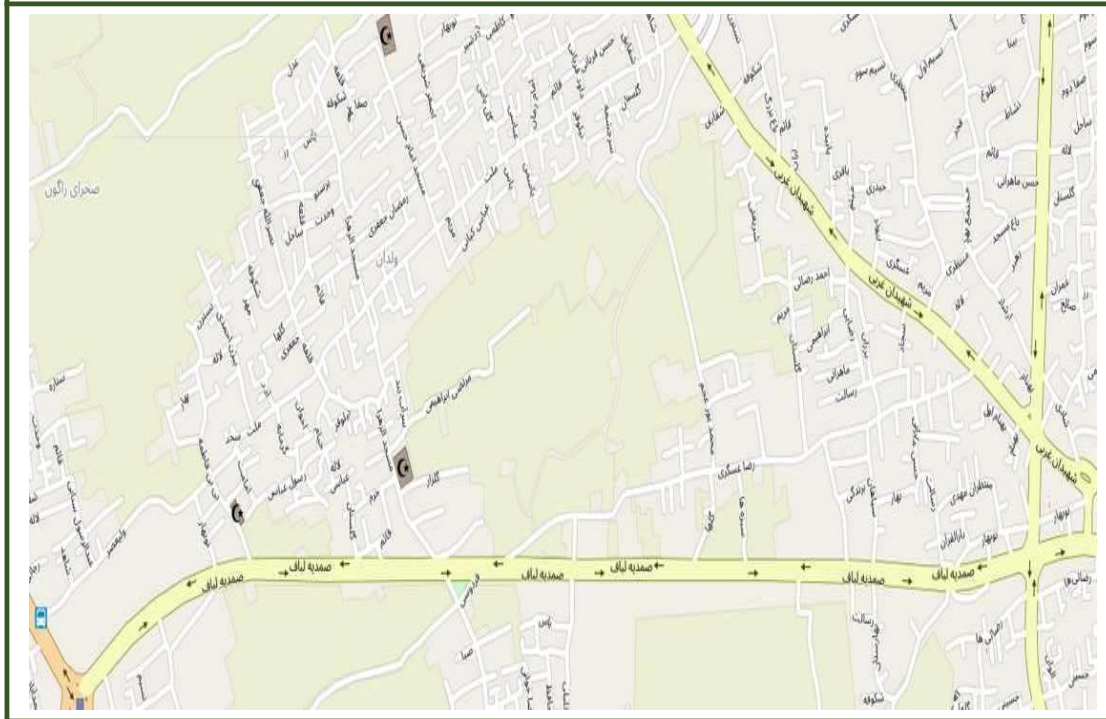

۹-۲۴

شماره بلوک

۲۰۰۹

اداره مالیاتی

حدود اربعه

شمال خیابان صمدیه لباف
شرق خیابان مدرس نجفی
جنوب بلوار اشرفی اصفهانی
غرب کوچه شهید عباس خلیلی

ارزش های معاملاتی

سایر استفاده کنندگان موضوع			منحصراً برای محاسبه مالیات		
اداری	تجاری	مسکونی	اداری	تجاری	مسکونی
۳۲۴,۰۰۰	۴۳۲,۰۰۰	۲۱۶,۰۰۰	۲,۰۲۵,۰۰۰	۲,۷۰۰,۰۰۰	۱,۳۵۰,۰۰۰

ارقام مندرج در جدول سایر استفاده کنندگان براساس ضریب ۱۶٪ محاسبه شده و تا ابلاغ ضرائب جدید معتبر می باشد

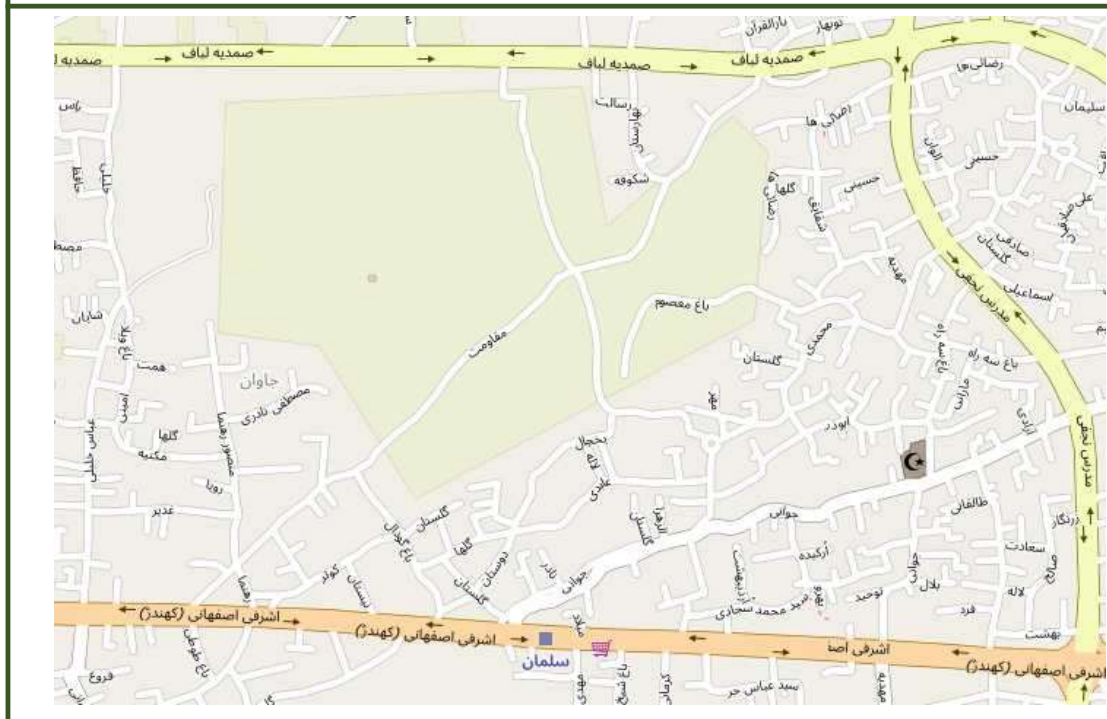

۹-۲۵

شماره بلوک

۲۰۰۹

اداره مالیاتی

حدود اربعه

شمال خیابان صمدیه لباف
شرق کوچه شهید عباس خلیلی
جنوب بلوار اشرفی اصفهانی
غرب بلوار اشرفی اصفهانی

ارزش های معاملاتی

سایر استفاده کنندگان موضوع			منحصراً برای محاسبه مالیات		
اداری	تجاری	مسکونی	اداری	تجاری	مسکونی
۳۳۳,۰۰۰	۴۴۴,۰۰۰	۲۲۲,۰۰۰	۲,۰۸۱,۲۵۰	۲,۷۷۵,۰۰۰	۱,۳۸۷,۵۰۰

ارقام مندرج در جدول سایر استفاده کنندگان براساس ضریب ۱۶٪ محاسبه شده و تا ابلاغ ضرائب جدید معتبر می باشد

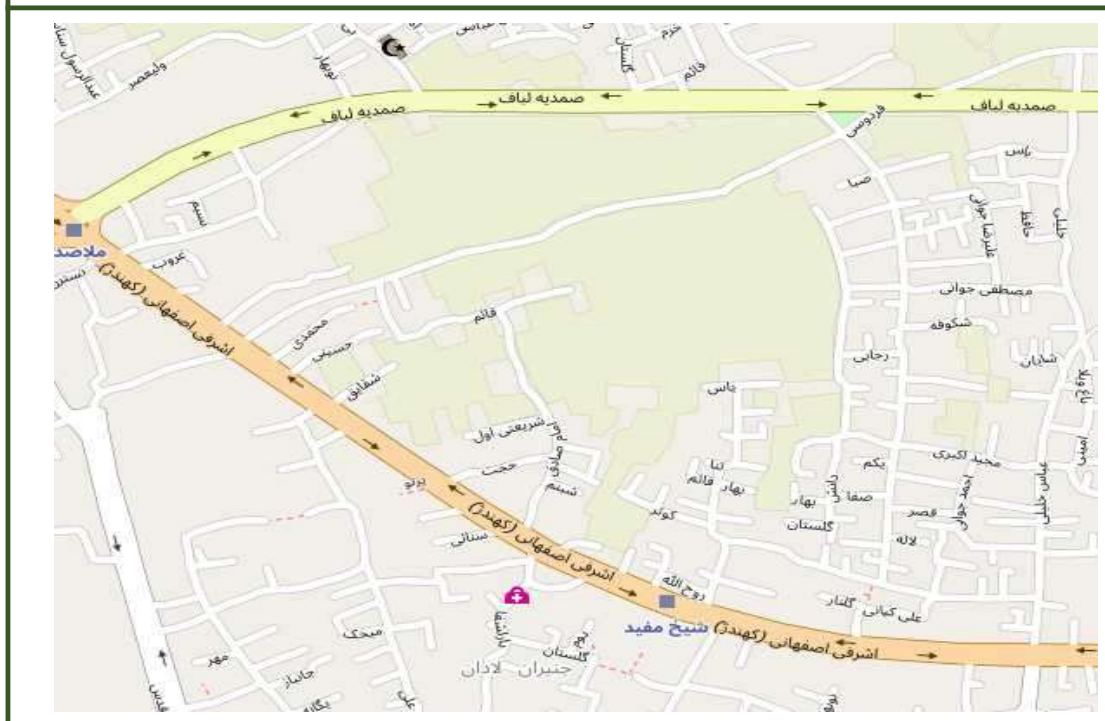

۹-۲۶

شماره بلوک

۲۰۰۹

اداره مالیاتی

حدود اربعه

شمال خیابان کاج
شرق پتروشیمی
جنوب بلوار دانشگاه صنعتی اصفهان
غرب بزرگراه آزادگان

ارزش های معاملاتی

سایر استفاده کنندگان موضوع			منحصراً برای محاسبه مالیات		
اداری	تجاری	مسکونی	اداری	تجاری	مسکونی
۳۱۲,۰۰۰	۴۱۶,۰۰۰	۲۰۸,۰۰۰	۱,۹۵۰,۰۰۰	۲,۶۰۰,۰۰۰	۱,۳۰۰,۰۰۰

ارقام مندرج در جدول سایر استفاده کنندگان براساس ضریب ۱۶٪ محاسبه شده و تا ابلاغ ضرائب جدید معتبر می باشد

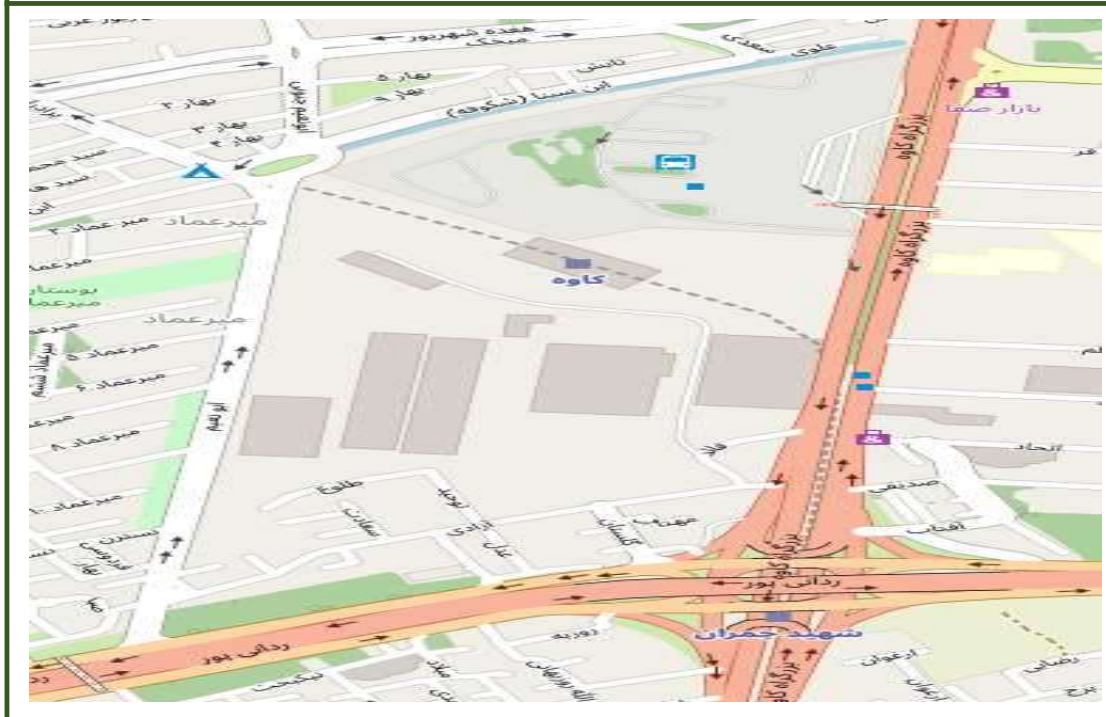

شماره بلوک	۱۰-۱
اداره مالیاتی	۲۰۱۰
حدود اربعه	

شمال نهر شاه پسند (کوچه شکوفه)
شرق خیابان کاوه
جنوب بزرگراه شهید ردانی پور
غرب خیابان ابو نعیم

ارزش های معاملاتی

سایر استفاده کنندگان موضوع			منحصراً برای محاسبه مالیات		
اداری	تجاری	مسکونی	اداری	تجاری	مسکونی
۳۳۳,۰۰۰	۴۴۴,۰۰۰	۲۲۲,۰۰۰	۲,۰۸۱,۲۵۰	۲,۷۷۵,۰۰۰	۱,۳۸۷,۵۰۰

ارقام مندرج در جدول سایر استفاده کنندگان براساس ضریب ۱۶٪ محاسبه شده و تا ابلاغ ضرائب جدید معتبر می باشد

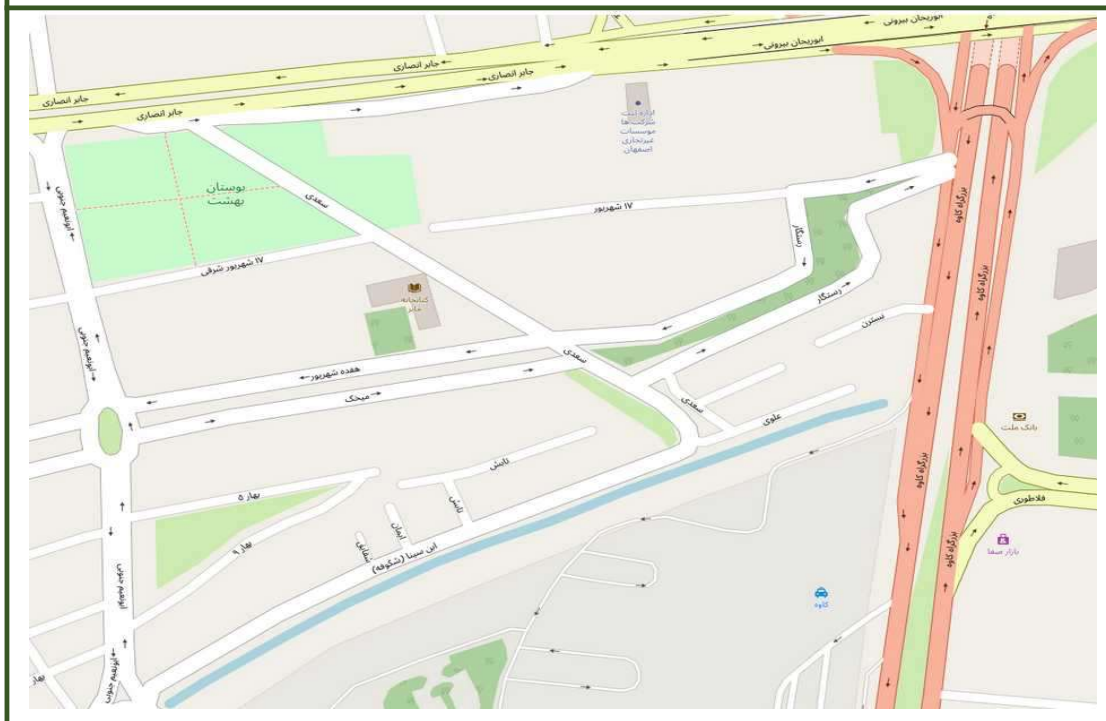

شماره بلوک	۱۰-۲
اداره مالیاتی	۲۰۱۰
حدود اربعه	
شمال بلوار جابر انصاری	
شرق خیابان کاوه	
جنوب نهر شاه پسند (کوچه شکوفه) و بزرگراه شهید ردانی پور	
غرب خیابان ابو نعیم	

ارزش های معاملاتی					
سایر استفاده کنندگان موضوع			منحصراً برای محاسبه مالیات		
اداری	تجاری	مسکونی	اداری	تجاری	مسکونی
۳۶۰,۰۰۰	۴۸۰,۰۰۰	۲۴۰,۰۰۰	۲,۲۵۰,۰۰۰	۳,۰۰۰,۰۰۰	۱,۵۰۰,۰۰۰
ارقام مندرج در جدول سایر استفاده کنندگان براساس ضریب ۱۶٪ محاسبه شده و تا ابلاغ ضرائب جدید معتبر می باشد					

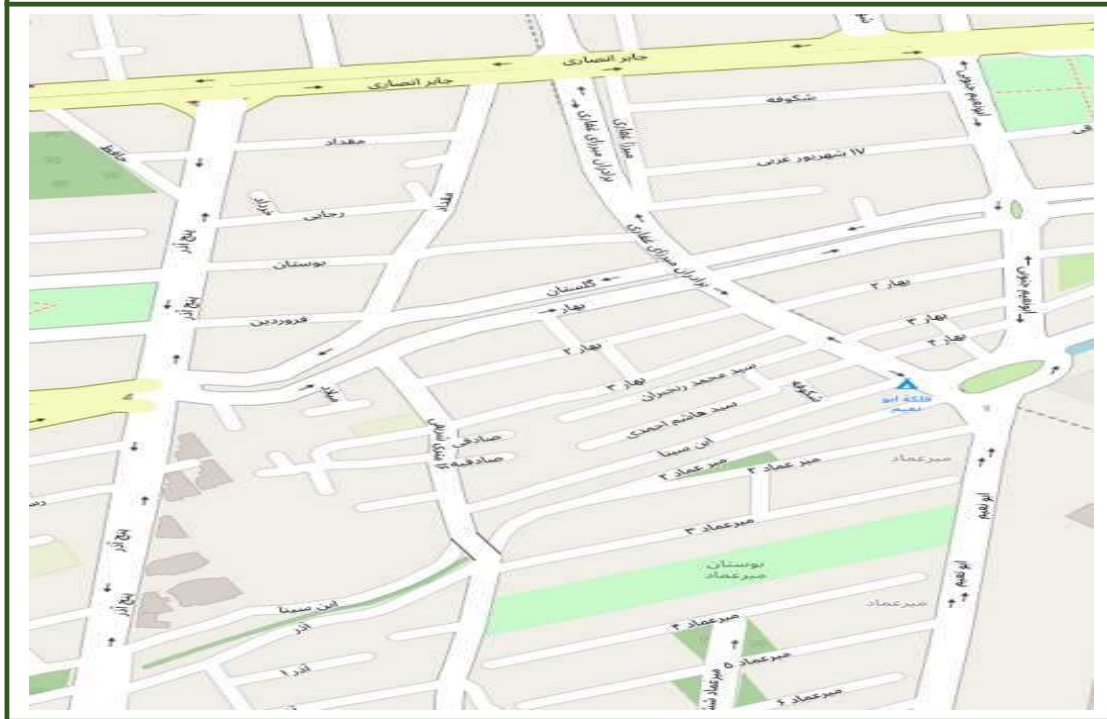

شماره بلوک	۱۰-۳
اداره مالیاتی	۲۰۱۰
حدود اربعه	
شمال بلوار جابر انصاری	
شرق خیابان ابو نعیم	
جنوب نهر شاه پسند (کوچه ابن سینا)	
غرب خیابان پنج آذر	

ارزش های معاملاتی					
سایر استفاده کنندگان موضوع			منحصراً برای محاسبه مالیات		
اداری	تجاری	مسکونی	اداری	تجاری	مسکونی
۳۶۰,۰۰۰	۴۸۰,۰۰۰	۲۴۰,۰۰۰	۲,۲۵۰,۰۰۰	۳,۰۰۰,۰۰۰	۱,۵۰۰,۰۰۰

ارقام مندرج در جدول سایر استفاده کنندگان براساس ضریب ۱۶٪ محاسبه شده و تا ابلاغ ضرائب جدید معتبر می باشد



شماره بلوک	۱۰-۴
اداره مالیاتی	۲۰۱۰
حدود اربعه	
شمال بلوار جابر انصاری	
شرق خیابان پنج آذر	
جنوب خیابان شهید استکی	
غرب خیابان رباط	

ارزش های معاملاتی					
سایر استفاده کنندگان موضوع			منحصراً برای محاسبه مالیات		
اداری	تجاری	مسکونی	اداری	تجاری	مسکونی
۳۶۰,۰۰۰	۴۸۰,۰۰۰	۲۴۰,۰۰۰	۲,۲۵۰,۰۰۰	۳,۰۰۰,۰۰۰	۱,۵۰۰,۰۰۰

ارقام مندرج در جدول سایر استفاده کنندگان براساس ضریب ۱۶٪ محاسبه شده و تا ابلاغ ضرائب جدید معتبر می باشد



شماره بلوک	۱۰-۵
اداره مالیاتی	۲۰۱۰
حدود اربعه	
شمال خیابان شهید استکی	
شرق خیابان پنج آذر	
جنوب بزرگراه شهید ردانی پور	
غرب خیابان رباط	

ارزش های معاملاتی					
سایر استفاده کنندگان موضوع			منحصراً برای محاسبه مالیات		
اداری	تجاری	مسکونی	اداری	تجاری	مسکونی
۳۶۰,۰۰۰	۴۸۰,۰۰۰	۲۴۰,۰۰۰	۲,۲۵۰,۰۰۰	۳,۰۰۰,۰۰۰	۱,۵۰۰,۰۰۰

ارقام مندرج در جدول سایر استفاده کنندگان براساس ضریب ۱۶٪ محاسبه شده و تا ابلاغ ضرائب جدید معتبر می باشد



شماره بلوک	۱۰-۶
اداره مالیاتی	۲۰۱۰
حدود اربعه	
شمال امتداد نهر شاه پسند (کوچه ابن سینا)	
شرق خیابان ابو نعیم	
جنوب بزرگراه شهید ردانی پور	
غرب خیابان پنج آذر	

ارزش های معاملاتی					
سایر استفاده کنندگان موضوع			منحصراً برای محاسبه مالیات		
اداری	تجاری	مسکونی	اداری	تجاری	مسکونی
۳۶۰,۰۰۰	۴۸۰,۰۰۰	۲۴۰,۰۰۰	۲,۲۵۰,۰۰۰	۳,۰۰۰,۰۰۰	۱,۵۰۰,۰۰۰

ارقام مندرج در جدول سایر استفاده کنندگان براساس ضریب ۱۶٪ محاسبه شده و تا ابلاغ ضرائب جدید معتبر می باشد



۱۰-۷

شماره بلوک

۲۰۱۰

اداره مالیاتی

حدود اربعه

شمال خیابان شهید عادل پور (گلخانه بهروز)
شرق خیابان ۱۲متری لاله
جنوب بلوار جابر انصاری
غرب خیابان سید رضی

ارزش های معاملاتی

سایر استفاده کنندگان موضوع			منحصراً برای محاسبه مالیات		
اداری	تجاری	مسکونی	اداری	تجاری	مسکونی
۳۰۶,۰۰۰	۴۰۸,۰۰۰	۲۰۴,۰۰۰	۱,۹۱۲,۵۰۰	۲,۵۵۰,۰۰۰	۱,۲۷۵,۰۰۰

ارقام مندرج در جدول سایر استفاده کنندگان براساس ضریب ۱۶٪ محاسبه شده و تا ابلاغ ضرائب جدید معتبر می باشد



شماره بلوک	۱۰-۸
اداره مالیاتی	۲۰۱۰
حدود اربعه	
شمال خیابان شهید عادل پور (گلخانه بهروز)	
شرق خیابان شهید طاهر زاده	
جنوب بلوار جابر انصاری	
غرب خیابان ۱۲ متری لاله	

ارزش های معاملاتی					
سایر استفاده کنندگان موضوع			منحصراً برای محاسبه مالیات		
اداری	تجاری	مسکونی	اداری	تجاری	مسکونی
۳۰۶,۰۰۰	۴۰۸,۰۰۰	۲۰۴,۰۰۰	۱,۹۱۲,۵۰۰	۲,۵۵۰,۰۰۰	۱,۲۷۵,۰۰۰

ارقام مندرج در جدول سایر استفاده کنندگان براساس ضریب ۱۶٪ محاسبه شده و تا ابلاغ ضرائب جدید معتبر می باشد



شماره بلوک	۱۰-۹
اداره مالیاتی	۲۰۱۰
حدود اربعه	
شمال خیابان شهید عادل پور (گلخانه بهروز)	
شرق خیابان عارف	
جنوب بلوار جابر انصاری	
غرب خیابان شهید طاهر زاده	

ارزش های معاملاتی					
سایر استفاده کنندگان موضوع			منحصراً برای محاسبه مالیات		
اداری	تجاری	مسکونی	اداری	تجاری	مسکونی
۳۰۶,۰۰۰	۴۰۸,۰۰۰	۲۰۴,۰۰۰	۱,۹۱۲,۵۰۰	۲,۵۵۰,۰۰۰	۱,۲۷۵,۰۰۰

ارقام مندرج در جدول سایر استفاده کنندگان براساس ضریب ۱۶٪ محاسبه شده و تا ابلاغ ضرائب جدید معتبر می باشد

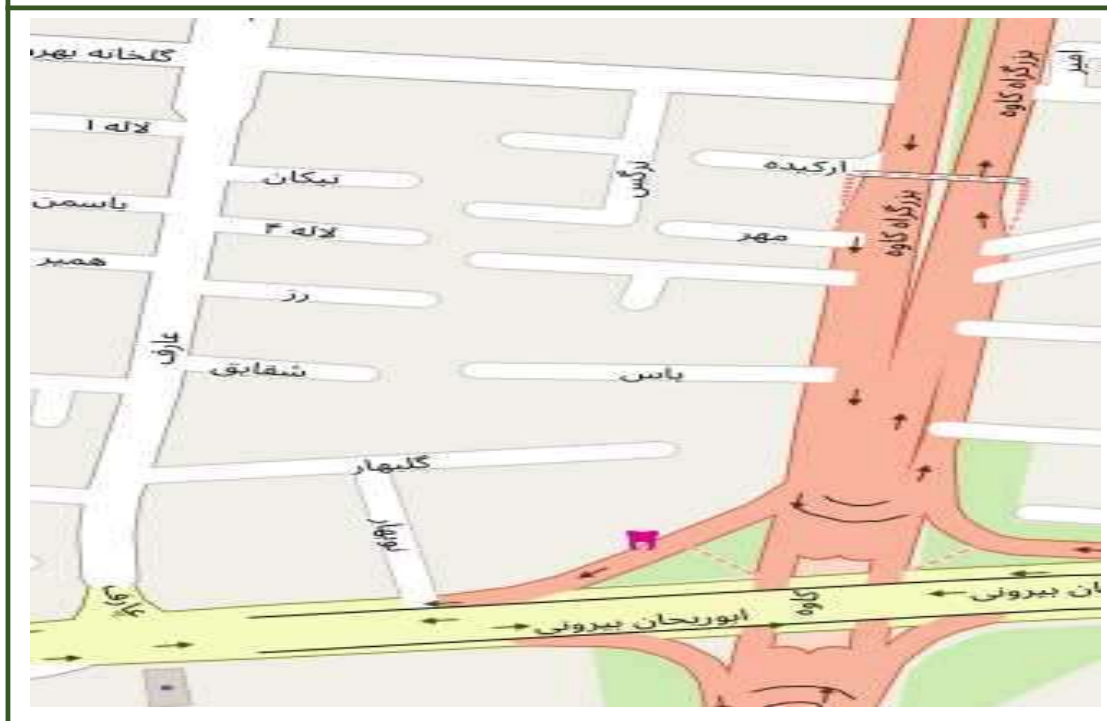

شماره بلوک	۱۰-۱۰
اداره مالیاتی	۲۰۱۰
حدود اربعه	
شمال خیابان شهید عادل پور (گلخانه بهروز)	
شرق اتوبان کاوه	
جنوب بلوار جابر انصاری	
غرب خیابان عارف	

ارزش های معاملاتی					
سایر استفاده کنندگان موضوع			منحصراً برای محاسبه مالیات		
اداری	تجاری	مسکونی	اداری	تجاری	مسکونی
۳۰۶,۰۰۰	۴۰۸,۰۰۰	۲۰۴,۰۰۰	۱,۹۱۲,۵۰۰	۲,۵۵۰,۰۰۰	۱,۲۷۵,۰۰۰
ارقام مندرج در جدول سایر استفاده کنندگان براساس ضریب ۱۶٪ محاسبه شده و تا ابلاغ ضرائب جدید معتبر می باشد					

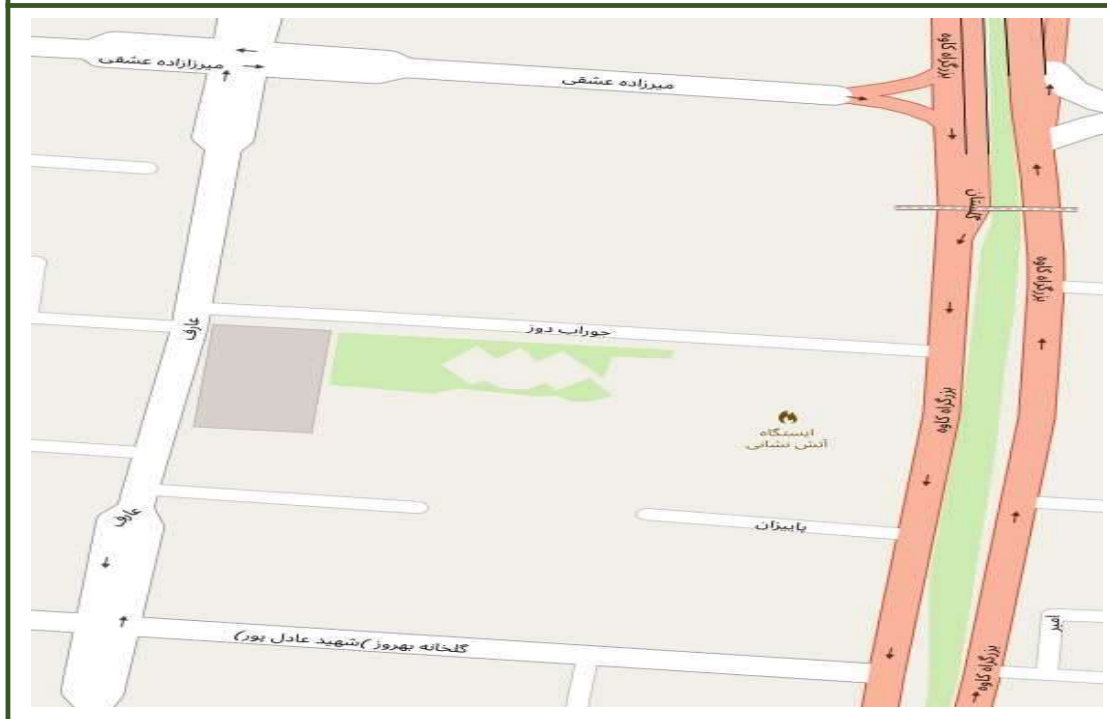

۱۰-۱۱

شماره بلوک

۲۰۱۰

اداره مالیاتی

حدود اربعه

شمال خیابان مخابرات (میرزاده عشقی)
شرق اتوبان کاوه
جنوب خیابان شهید عادل پور
غرب خیابان عارف

ارزش های معاملاتی

سایر استفاده کنندگان موضوع			منحصراً برای محاسبه مالیات		
اداری	تجاری	مسکونی	اداری	تجاری	مسکونی
۳۰۶,۰۰۰	۴۰۸,۰۰۰	۲۰۴,۰۰۰	۱,۹۱۲,۵۰۰	۲,۵۵۰,۰۰۰	۱,۲۷۵,۰۰۰

ارقام مندرج در جدول سایر استفاده کنندگان براساس ضریب ۱۶٪ محاسبه شده و تا ابلاغ ضرائب جدید معتبر می باشد

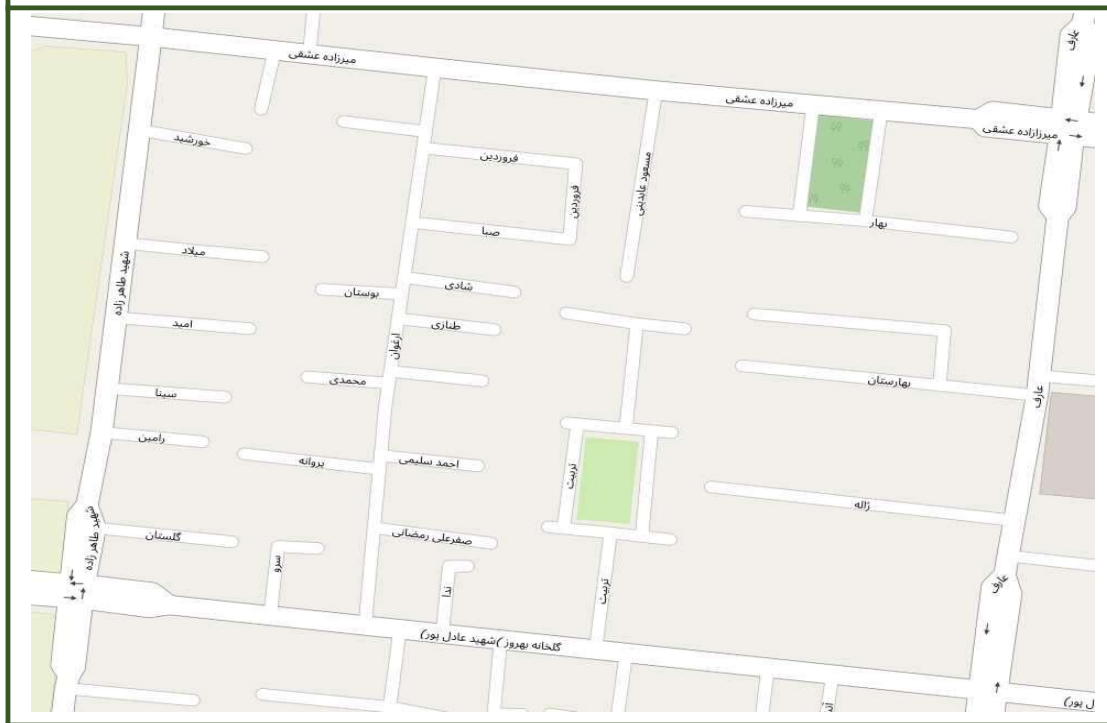

۱۰-۱۲

شماره بلوک

۲۰۱۰

اداره مالیاتی

حدود اربعه

شمال خیابان مخابرات (میرزاده عشقی)
شرق خیابان عارف
جنوب خیابان شهید عادل پور
غرب خیابان شهید طاهر زاده

ارزش های معاملاتی

سایر استفاده کنندگان موضوع			منحصراً برای محاسبه مالیات		
اداری	تجاری	مسکونی	اداری	تجاری	مسکونی
۳۰۶,۰۰۰	۴۰۸,۰۰۰	۲۰۴,۰۰۰	۱,۹۱۲,۵۰۰	۲,۵۵۰,۰۰۰	۱,۲۷۵,۰۰۰

ارقام مندرج در جدول سایر استفاده کنندگان براساس ضریب ۱۶٪ محاسبه شده و تا ابلاغ ضرائب جدید معتبر می باشد



شماره بلوک	۱۰-۱۳
اداره مالیاتی	۲۰۱۰
حدود اربعه	شمال خیابان مخابرات (میرزاده عشقی) شرق خیابان شهید طاهر زاده جنوب خیابان شهید عادل پور غرب خیابان شهید شهبازی

ارزش های معاملاتی					
سایر استفاده کنندگان موضوع			منحصراً برای محاسبه مالیات		
اداری	تجاری	مسکونی	اداری	تجاری	مسکونی
۳۰۶,۰۰۰	۴۰۸,۰۰۰	۲۰۴,۰۰۰	۱,۹۱۲,۵۰۰	۲,۵۵۰,۰۰۰	۱,۲۷۵,۰۰۰
ارقام مندرج در جدول سایر استفاده کنندگان براساس ضریب ۱۶٪ محاسبه شده و تا ابلاغ ضرائب جدید معتبر می باشد					

۱۰-۱۴

شماره بلوک

۲۰۱۰

اداره مالیاتی

حدود اربعه

شمال خیابان مخابرات (میرزاده عشقی)
شرق خیابان شهید شهبازی
جنوب خیابان شهید عادل پور
غرب خیابان سید رضی

ارزش های معاملاتی

سایر استفاده کنندگان موضوع			منحصراً برای محاسبه مالیات		
اداری	تجاری	مسکونی	اداری	تجاری	مسکونی
۳۰۶,۰۰۰	۴۰۸,۰۰۰	۲۰۴,۰۰۰	۱,۹۱۲,۵۰۰	۲,۵۵۰,۰۰۰	۱,۲۷۵,۰۰۰

ارقام مندرج در جدول سایر استفاده کنندگان براساس ضریب ۱۶٪ محاسبه شده و تا ابلاغ ضرائب جدید معتبر می باشد



۱۵-۱۰

شماره بلوک

۲۰۱۰

اداره مالیاتی

حدود اربعه

شمال بلوار بهارستان
شرق خیابان شهید شهبازی
جنوب خیابان مخابرات (میرزاده عشقی)
غرب خیابان سید رضی

ارزش های معاملاتی

سایر استفاده کنندگان موضوع			منحصراً برای محاسبه مالیات		
اداری	تجاری	مسکونی	اداری	تجاری	مسکونی
۲۸۸,۰۰۰	۳۸۴,۰۰۰	۱۹۲,۰۰۰	۱,۸۰۰,۰۰۰	۲,۴۰۰,۰۰۰	۱,۲۰۰,۰۰۰

ارقام مندرج در جدول سایر استفاده کنندگان براساس ضریب ۱۶٪ محاسبه شده و تا ابلاغ ضرائب جدید معتبر می باشد

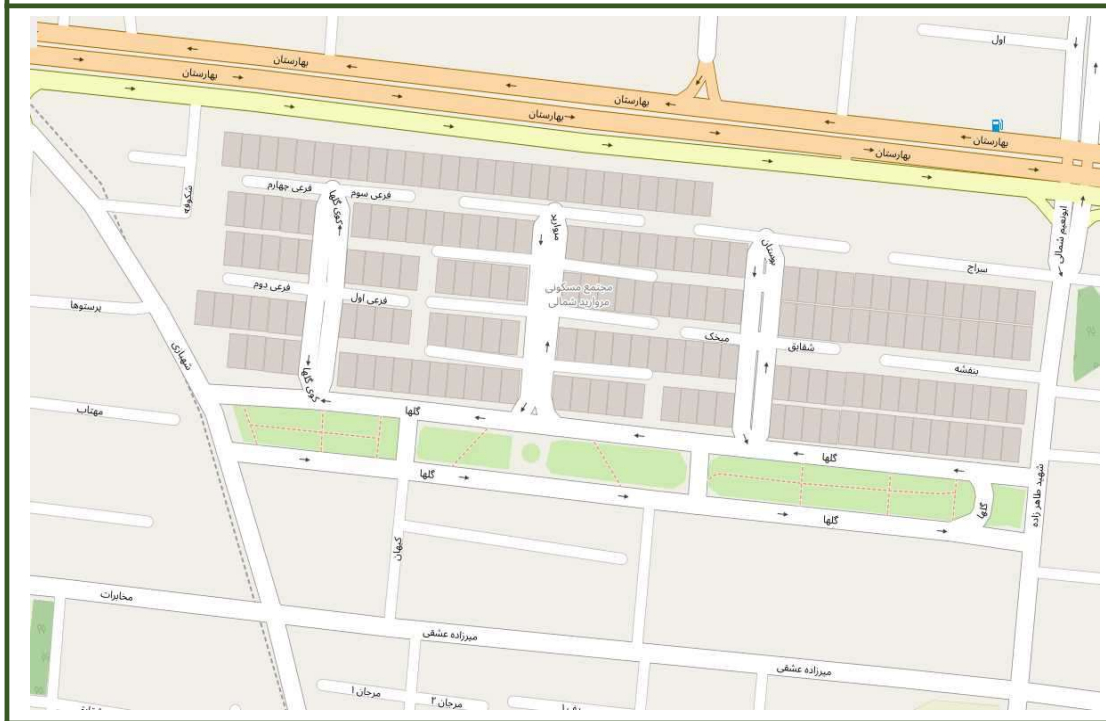

شماره بلوک	۱۰-۱۶
اداره مالیاتی	۲۰۱۰
حدود اربعه	
شمال بلوار بهارستان	
شرق خیابان شهید طاهر زاده	
جنوب خیابان مخابرات (میرزاده عشقی)	
غرب خیابان شهید شهبازی	

ارزش های معاملاتی					
سایر استفاده کنندگان موضوع			منحصراً برای محاسبه مالیات		
اداری	تجاری	مسکونی	اداری	تجاری	مسکونی
۲۸۸,۰۰۰	۳۸۴,۰۰۰	۱۹۲,۰۰۰	۱,۸۰۰,۰۰۰	۲,۴۰۰,۰۰۰	۱,۲۰۰,۰۰۰

ارقام مندرج در جدول سایر استفاده کنندگان براساس ضریب ۱۶٪ محاسبه شده و تا ابلاغ ضرائب جدید معتبر می باشد



شماره بلوک	۱۷-۱۰
اداره مالیاتی	۲۰۱۰
حدود اربعه	
شمال بلوار بهارستان	
شرق خیابان عارف	
جنوب خیابان مخابرات (میرزاده عشقی)	
غرب خیابان شهید طاهر زاده	

ارزش های معاملاتی					
سایر استفاده کنندگان موضوع			منحصراً برای محاسبه مالیات		
اداری	تجاری	مسکونی	اداری	تجاری	مسکونی
۲۸۸,۰۰۰	۳۸۴,۰۰۰	۱۹۲,۰۰۰	۱,۸۰۰,۰۰۰	۲,۴۰۰,۰۰۰	۱,۲۰۰,۰۰۰

ارقام مندرج در جدول سایر استفاده کنندگان براساس ضریب ۱۶٪ محاسبه شده و تا ابلاغ ضرائب جدید معتبر می باشد



شماره بلوک	۱۰-۱۸
اداره مالیاتی	۲۰۱۰
حدود اربعه	
شمال بلوار بهارستان	
شرق خیابان کاوه	
جنوب خیابان مخابرات (میرزاده عشقی)	
غرب خیابان عارف	

ارزش های معاملاتی					
سایر استفاده کنندگان موضوع			منحصراً برای محاسبه مالیات		
اداری	تجاری	مسکونی	اداری	تجاری	مسکونی
۲۸۸,۰۰۰	۳۸۴,۰۰۰	۱۹۲,۰۰۰	۱,۸۰۰,۰۰۰	۲,۴۰۰,۰۰۰	۱,۲۰۰,۰۰۰

ارقام مندرج در جدول سایر استفاده کنندگان براساس ضریب ۱۶٪ محاسبه شده و تا ابلاغ ضرائب جدید معتبر می باشد

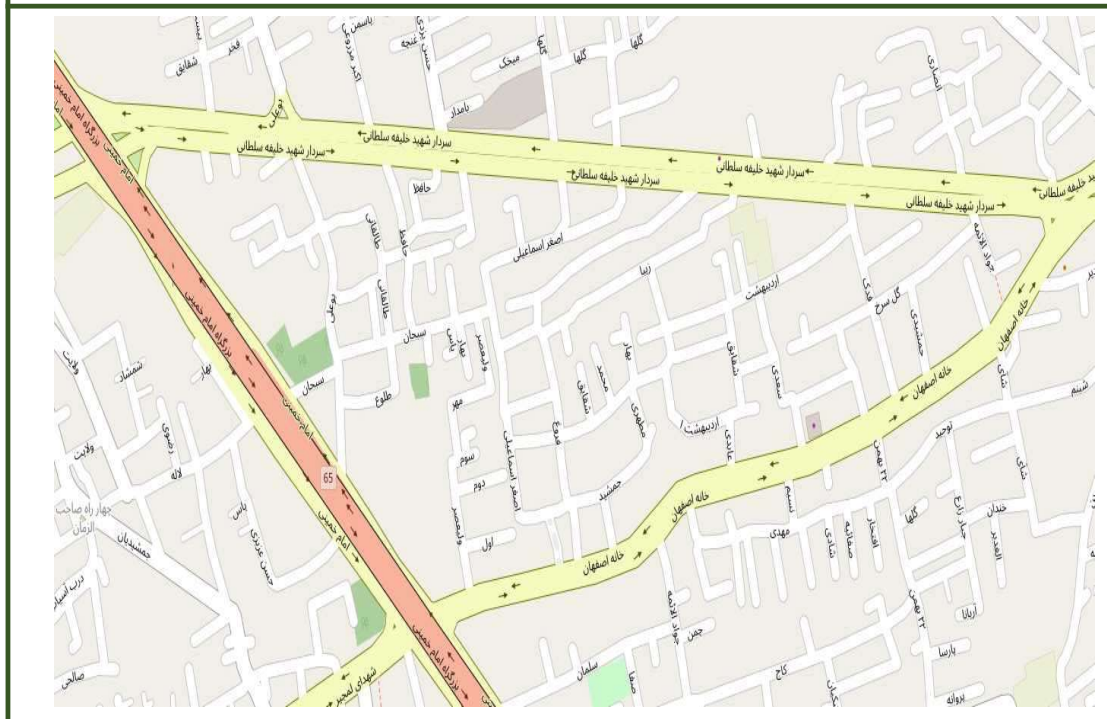

۱۹-۱۰

شماره بلوک

۲۰۱۰

اداره مالیاتی

حدود اربعه

شمال بلوار شهید خلیفه سلطانی
شرق بلوار خانه اصفهان
جنوب بزرگراه امام خمینی
غرب تقاطع بلوار شهید خلیفه سلطانی و بزرگراه امام خمینی

ارزش های معاملاتی

سایر استفاده کنندگان موضوع			منحصراً برای محاسبه مالیات		
اداری	تجاری	مسکونی	اداری	تجاری	مسکونی
۳۶۰,۰۰۰	۴۸۰,۰۰۰	۲۴۰,۰۰۰	۲,۲۵۰,۰۰۰	۳,۰۰۰,۰۰۰	۱,۵۰۰,۰۰۰

ارقام مندرج در جدول سایر استفاده کنندگان براساس ضریب ۱۶٪ محاسبه شده و تا ابلاغ ضرائب جدید معتبر می باشد



شماره بلوک	۱۰-۲۰
اداره مالیاتی	۲۰۱۰
حدود اربعه	
شمال خیابان بهارستان	
شرق خیابان شهدای مارچین و شهید جوادی	
جنوب بلوار شهیدخلیفه سلطانی	
غرب بزرگراه امام خمینی	

ارزش های معاملاتی					
سایر استفاده کنندگان موضوع			منحصراً برای محاسبه مالیات		
اداری	تجاری	مسکونی	اداری	تجاری	مسکونی
۲۵۵,۶۰۰	۳۴۰,۸۰۰	۱۷۰,۴۰۰	۱,۵۹۷,۵۰۰	۲,۱۳۰,۰۰۰	۱,۰۶۵,۰۰۰

ارقام مندرج در جدول سایر استفاده کنندگان براساس ضریب ۱۶٪ محاسبه شده و تا ابلاغ ضرائب جدید معتبر می باشد

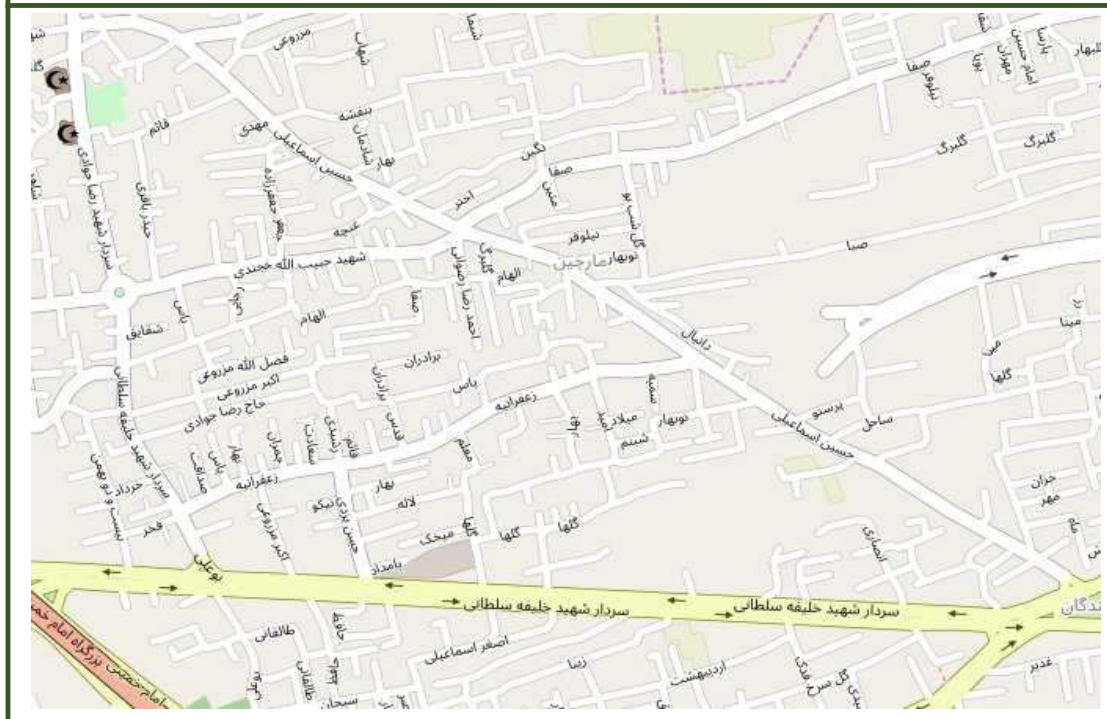

۱۰-۲۱

شماره بلوک

۲۰۱۰

اداره مالیاتی

حدود اربعه

شمال خیابان شهید اسماعیلی
شرق خیابان شهید اسماعیلی
جنوب بلوار شهید خلیفه سلطانی
غرب خیابان شهید جوادی

ارزش های معاملاتی

سایر استفاده کنندگان موضوع			منحصراً برای محاسبه مالیات		
اداری	تجاری	مسکونی	اداری	تجاری	مسکونی
۲۳۰,۴۰۰	۳۰۷,۲۰۰	۱۵۳,۶۰۰	۱,۴۴۰,۰۰۰	۱,۹۲۰,۰۰۰	۹۶۰,۰۰۰

ارقام مندرج در جدول سایر استفاده کنندگان براساس ضریب ۱۶٪ محاسبه شده و تا ابلاغ ضرائب جدید معتبر می باشد

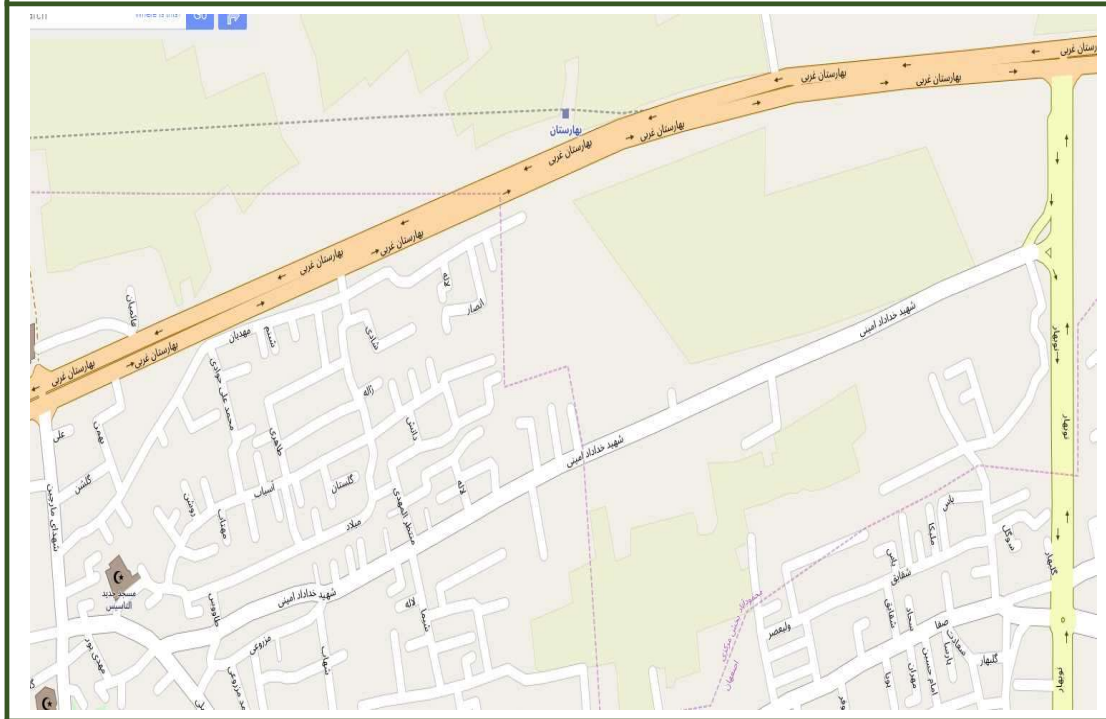

شماره بلوک	۱۰-۲۲
اداره مالیاتی	۲۰۱۰
حدود اربعه	
شمال خیابان بهارستان	
شرق خیابان نوبهار	
جنوب خیابان شهید امینی	
غرب خیابان شهدای مارچین	

ارزش های معاملاتی					
سایر استفاده کنندگان موضوع			منحصراً برای محاسبه مالیات		
اداری	تجاری	مسکونی	اداری	تجاری	مسکونی
۲۸۲,۶۰۰	۳۷۶,۸۰۰	۱۸۸,۴۰۰	۱,۷۶۶,۲۵۰	۲,۳۵۵,۰۰۰	۱,۱۷۷,۵۰۰

ارقام مندرج در جدول سایر استفاده کنندگان براساس ضریب ۱۶٪ محاسبه شده و تا ابلاغ ضرائب جدید معتبر می باشد



۱۰-۲۳

شماره بلوک

۲۰۱۰

اداره مالیاتی

حدود اربعه

شمال خیابان شهید امینی
شرق خیابان نوبهار
جنوب میدان رزمندگان
غرب خیابان شهید اسماعیلی

ارزش های معاملاتی

سایر استفاده کنندگان موضوع			منحصراً برای محاسبه مالیات		
اداری	تجاری	مسکونی	اداری	تجاری	مسکونی
۲۵۵,۶۰۰	۳۴۰,۸۰۰	۱۷۰,۴۰۰	۱,۵۹۷,۵۰۰	۲,۱۳۰,۰۰۰	۱,۰۶۵,۰۰۰

ارقام مندرج در جدول سایر استفاده کنندگان براساس ضریب ۱۶٪ محاسبه شده و تا ابلاغ ضرائب جدید معتبر می باشد



۱۰-۲۴

شماره بلوک

۲۰۱۰

اداره مالیاتی

حدود اربعه

شمال خیابان گلخانه
شرق خیابان ماه فرخی
جنوب بلوار رزمندگان
غرب خیابان نوبهار

ارزش های معاملاتی

سایر استفاده کنندگان موضوع			منحصراً برای محاسبه مالیات		
اداری	تجاری	مسکونی	اداری	تجاری	مسکونی
۵۴۰,۰۰۰	۷۲۰,۰۰۰	۳۶۰,۰۰۰	۳,۳۷۵,۰۰۰	۴,۵۰۰,۰۰۰	۲,۲۵۰,۰۰۰

ارقام مندرج در جدول سایر استفاده کنندگان براساس ضریب ۱۶٪ محاسبه شده و تا ابلاغ ضرائب جدید معتبر می باشد

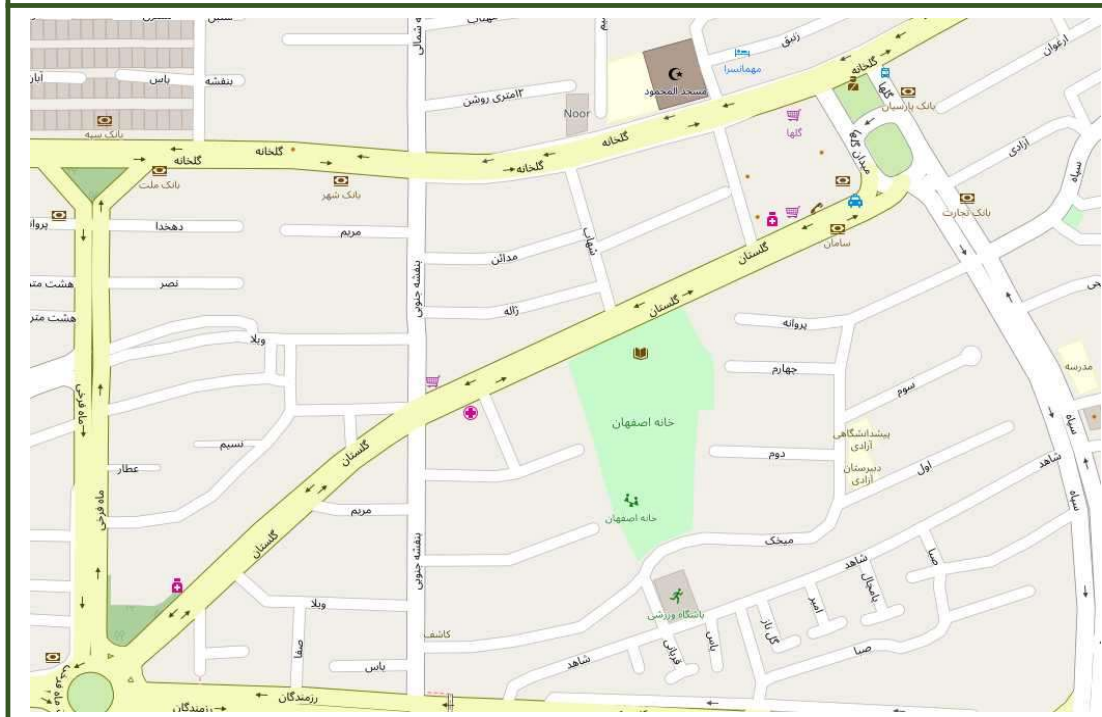

۱۰-۲۵

شماره بلوک

۲۰۱۰

اداره مالیاتی

حدود اربعه

شمال خیابان گلخانه
شرق بلوار سپاه
جنوب خیابان گلستانه
غرب خیابان ماه فرخی

ارزش های معاملاتی

سایر استفاده کنندگان موضوع			منحصراً برای محاسبه مالیات		
اداری	تجاری	مسکونی	اداری	تجاری	مسکونی
۶۳۰,۰۰۰	۸۴۰,۰۰۰	۴۲۰,۰۰۰	۳,۹۳۷,۵۰۰	۵,۲۵۰,۰۰۰	۲,۶۲۵,۰۰۰

ارقام مندرج در جدول سایر استفاده کنندگان براساس ضریب ۱۶٪ محاسبه شده و تا ابلاغ ضرائب جدید معتبر می باشد



۱۰-۲۶

شماره بلوک

۲۰۱۰

اداره مالیاتی

حدود اربعه

شمال خیابان گلستانه

شرق بلوار سپاه

جنوب بلوار رزمندگان

غرب میدان ماه فرخی

ارزش های معاملاتی

سایر استفاده کنندگان موضوع			منحصراً برای محاسبه مالیات		
اداری	تجاری	مسکونی	اداری	تجاری	مسکونی
۶۳۰,۰۰۰	۸۴۰,۰۰۰	۴۲۰,۰۰۰	۳,۹۳۷,۵۰۰	۵,۲۵۰,۰۰۰	۲,۶۲۵,۰۰۰

ارقام مندرج در جدول سایر استفاده کنندگان براساس ضریب ۱۶٪ محاسبه شده و تا ابلاغ ضرائب جدید معتبر می باشد

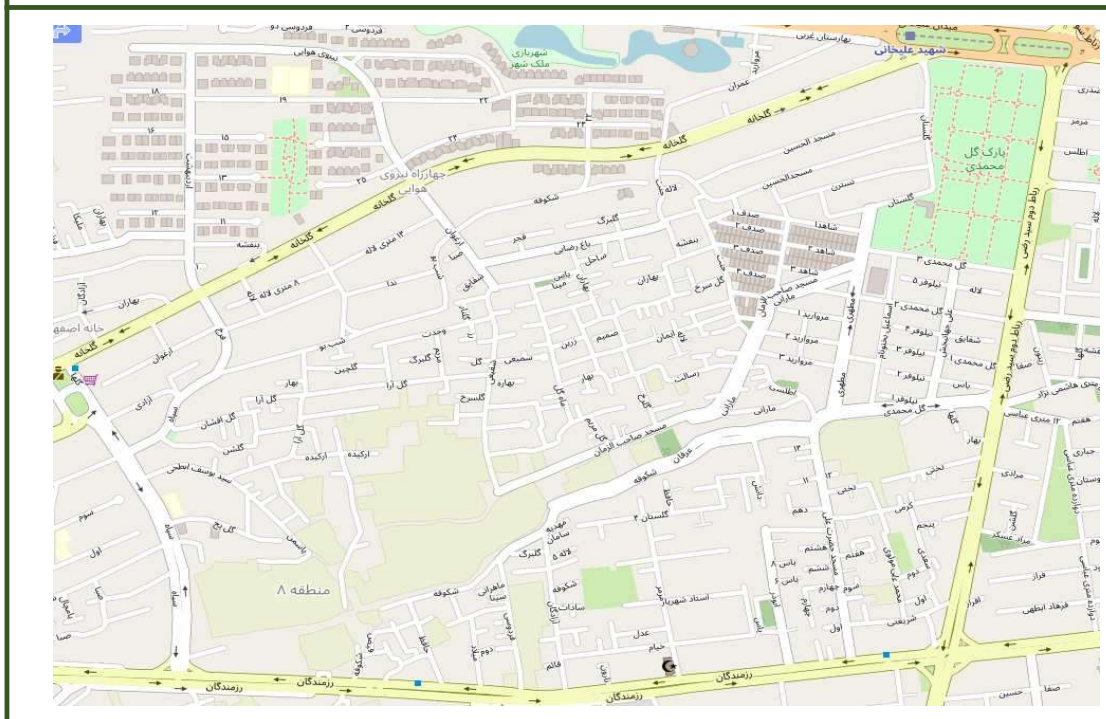

شماره بلوک	۱۰-۲۷
اداره مالیاتی	۲۰۱۰
حدود اربعه	شمال خیابان گلخانه شرق خیابان سید رضی جنوب کوچه گل محمدی ، عرفان و شکوفه و بلوار رزمندگان غرب بلوار سپاه

ارزش های معاملاتی					
سایر استفاده کنندگان موضوع			منحصراً برای محاسبه مالیات		
اداری	تجاری	مسکونی	اداری	تجاری	مسکونی
۳۳۳,۰۰۰	۴۴۴,۰۰۰	۲۲۲,۰۰۰	۲,۰۸۱,۲۵۰	۲,۷۷۵,۰۰۰	۱,۳۸۷,۵۰۰

ارقام مندرج در جدول سایر استفاده کنندگان براساس ضریب ۱۶٪ محاسبه شده و تا ابلاغ ضرائب جدید معتبر می باشد

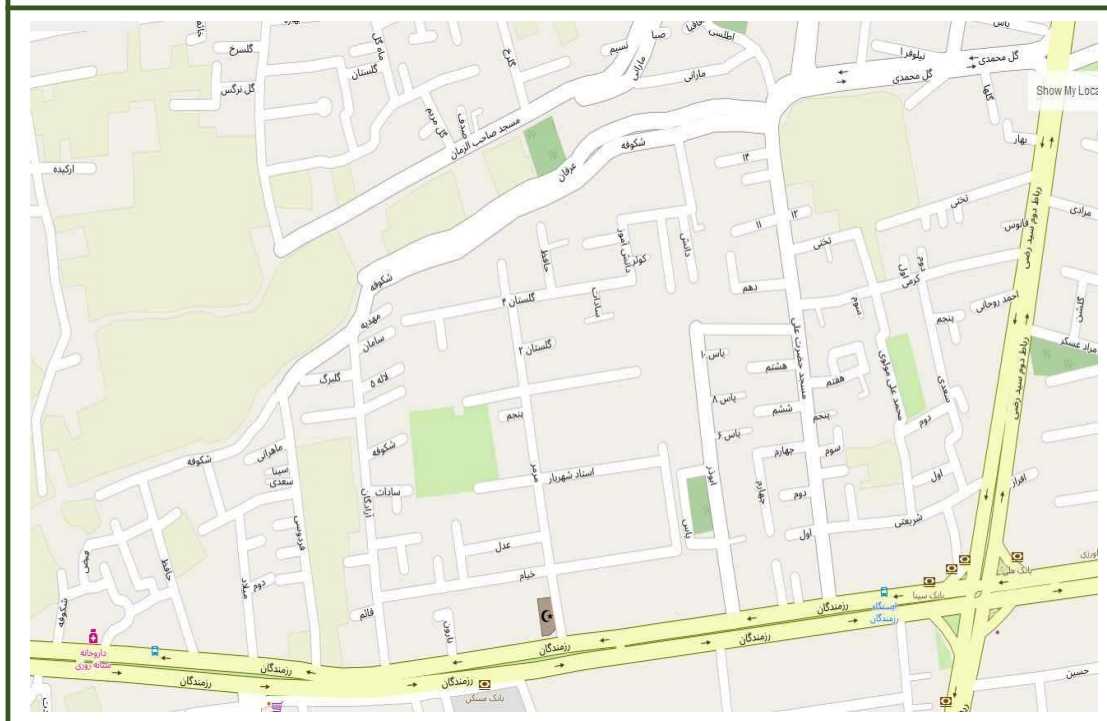

شماره بلوک	۱۰-۲۸
اداره مالیاتی	۲۰۱۰
حدود اربعه	شمال کوچه گل محمدی ، عرفان و شکوفه و بلوار رزمندگان شرق خیابان سید رضی جنوب بلوار رزمندگان غرب کوچه عرفان و شکوفه

ارزش های معاملاتی					
سایر استفاده کنندگان موضوع			منحصراً برای محاسبه مالیات		
اداری	تجاری	مسکونی	اداری	تجاری	مسکونی
۳۳۳,۰۰۰	۴۴۴,۰۰۰	۲۲۲,۰۰۰	۲,۰۸۱,۲۵۰	۲,۷۷۵,۰۰۰	۱,۳۸۷,۵۰۰

ارقام مندرج در جدول سایر استفاده کنندگان براساس ضریب ۱۶٪ محاسبه شده و تا ابلاغ ضرائب جدید معتبر می باشد



۱۰-۲۹

شماره بلوک

۲۰۱۰

اداره مالیاتی

حدود اربعه

شمال خیابان بهارستان
شرق میدان بهارستان (شهید علیخانی)
جنوب خیابان گلخانه
غرب خیابان اردیبهشت

ارزش های معاملاتی

سایر استفاده کنندگان موضوع			منحصراً برای محاسبه مالیات		
اداری	تجاری	مسکونی	اداری	تجاری	مسکونی
۵۲۹,۲۰۰	۷۰۵,۶۰۰	۳۵۲,۸۰۰	۳,۳۰۷,۵۰۰	۴,۴۱۰,۰۰۰	۲,۲۰۵,۰۰۰

ارقام مندرج در جدول سایر استفاده کنندگان براساس ضریب ۱۶٪ محاسبه شده و تا ابلاغ ضرائب جدید معتبر می باشد



۱۰-۳۰

شماره بلوک

۲۰۱۰

اداره مالیاتی

حدود اربعه

شمال خیابان اطلس
شرق خیابن اردبیهشت
جنوب خیابان گلخانه
غرب خیابان نوبهار

ارزش های معاملاتی

سایر استفاده کنندگان موضوع			منحصراً برای محاسبه مالیات		
اداری	تجاری	مسکونی	اداری	تجاری	مسکونی
۶۳۰,۰۰۰	۸۴۰,۰۰۰	۴۲۰,۰۰۰	۳,۹۳۷,۵۰۰	۵,۲۵۰,۰۰۰	۲,۶۲۵,۰۰۰

ارقام مندرج در جدول سایر استفاده کنندگان براساس ضریب ۱۶٪ محاسبه شده و تا ابلاغ ضرائب جدید معتبر می باشد

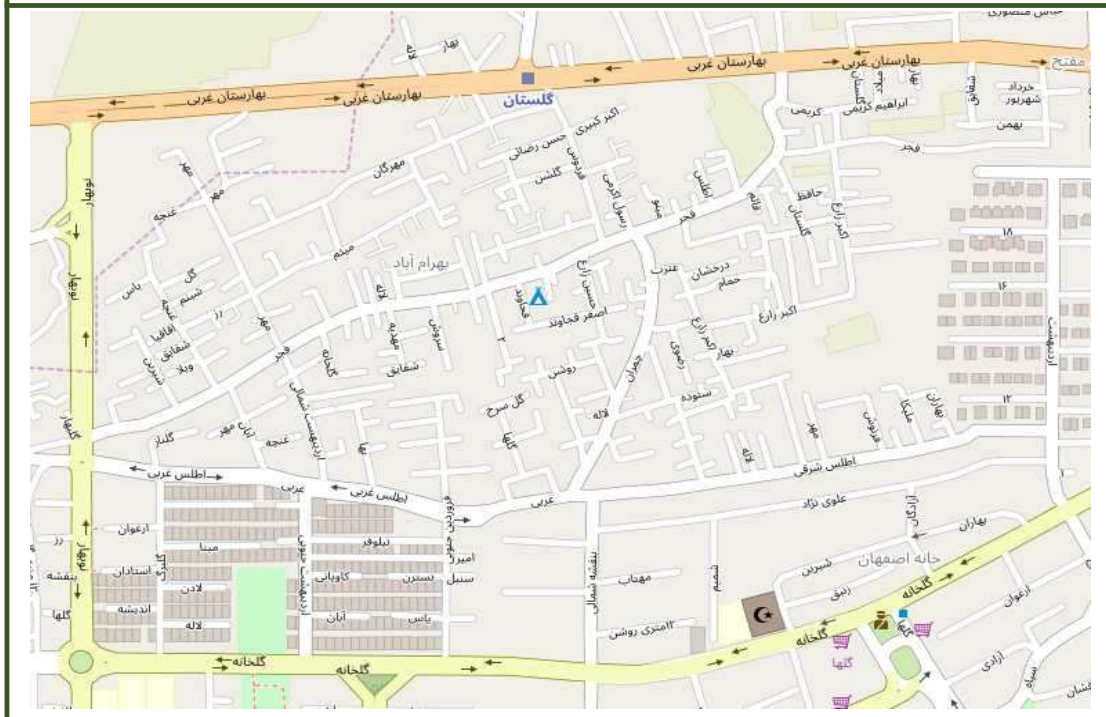

شماره بلوک	۱۰-۳۱
اداره مالیاتی	۲۰۱۰
حدود اربعه	
شمال خیابان بهارستان	
شرق خیابان اردیبهشت	
جنوب خیابان اطلس	
غرب خیابان نوبهار	

ارزش های معاملاتی					
سایر استفاده کنندگان موضوع			منحصراً برای محاسبه مالیات		
اداری	تجاری	مسکونی	اداری	تجاری	مسکونی
۲۳۰,۴۰۰	۳۰۷,۲۰۰	۱۵۳,۶۰۰	۱,۴۴۰,۰۰۰	۱,۹۲۰,۰۰۰	۹۶۰,۰۰۰
ارقام مندرج در جدول سایر استفاده کنندگان براساس ضریب ۱۶٪ محاسبه شده و تا ابلاغ ضرائب جدید معتبر می باشد					
					

شماره بلوک	۱۱-۱
اداره مالیاتی	۲۰۱۱
حدود اربعه	شمال خیابان آیت الله صدر شرق خیابان علم الهدی جنوب خیابان بهارستان غرب خیابان مطهری

ارزش های معاملاتی					
منحصراً برای محاسبه مالیات			سایر استفاده کنندگان موضوع		
مسکونی	تجاری	اداری	مسکونی	تجاری	اداری
۱,۳۸۷,۵۰۰	۲,۷۷۵,۰۰۰	۲,۰۸۱,۲۵۰	۲۲۲,۰۰۰	۴۴۴,۰۰۰	۳۳۳,۰۰۰

ارقام مندرج در جدول سایر استفاده کنندگان براساس ضریب ۱۶٪ محاسبه شده و تا ابلاغ ضرائب جدید معتبر می باشد

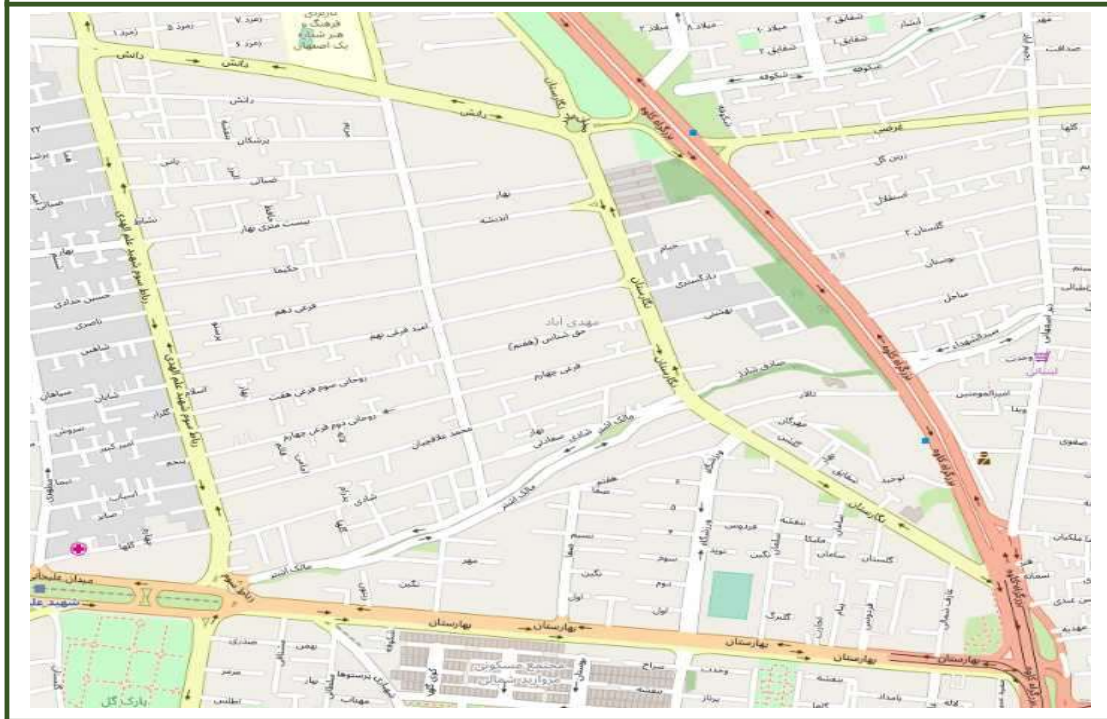

۱۱-۲

شماره بلوک

۲۰۱۱

اداره مالیاتی

حدود اربعه

شمال خیابان دانش
شرق بزرگراه کاوه
جنوب خیابان بهارستان
غرب خیابان علم الهدی

ارزش های معاملاتی

سایر استفاده کنندگان موضوع			منحصراً برای محاسبه مالیات		
اداری	تجاری	مسکونی	اداری	تجاری	مسکونی
۲۸۲,۶۰۰	۳۷۶,۸۰۰	۱۸۸,۴۰۰	۱,۷۶۶,۲۵۰	۲,۳۵۵,۰۰۰	۱,۱۷۷,۵۰۰

ارقام مندرج در جدول سایر استفاده کنندگان براساس ضریب ۱۶٪ محاسبه شده و تا ابلاغ ضرائب جدید معتبر می باشد



۱۱-۳

شماره بلوک

۲۰۱۱

اداره مالیاتی

حدود اربعه

شمال حدشمالی محدوده مسکونی علی آباد کلنگان
شرق بزرگراه معلّم
جنوب خیابان دانش
غرب خیابان بنت الهدی

ارزش های معاملاتی

سایر استفاده کنندگان موضوع			منحصراً برای محاسبه مالیات		
اداری	تجاری	مسکونی	اداری	تجاری	مسکونی
۲۳۰,۴۰۰	۳۰۷,۲۰۰	۱۵۳,۶۰۰	۱,۴۴۰,۰۰۰	۱,۹۲۰,۰۰۰	۹۶۰,۰۰۰

ارقام مندرج در جدول سایر استفاده کنندگان براساس ضریب ۱۶٪ محاسبه شده و تا ابلاغ ضرائب جدید معتبر می باشد

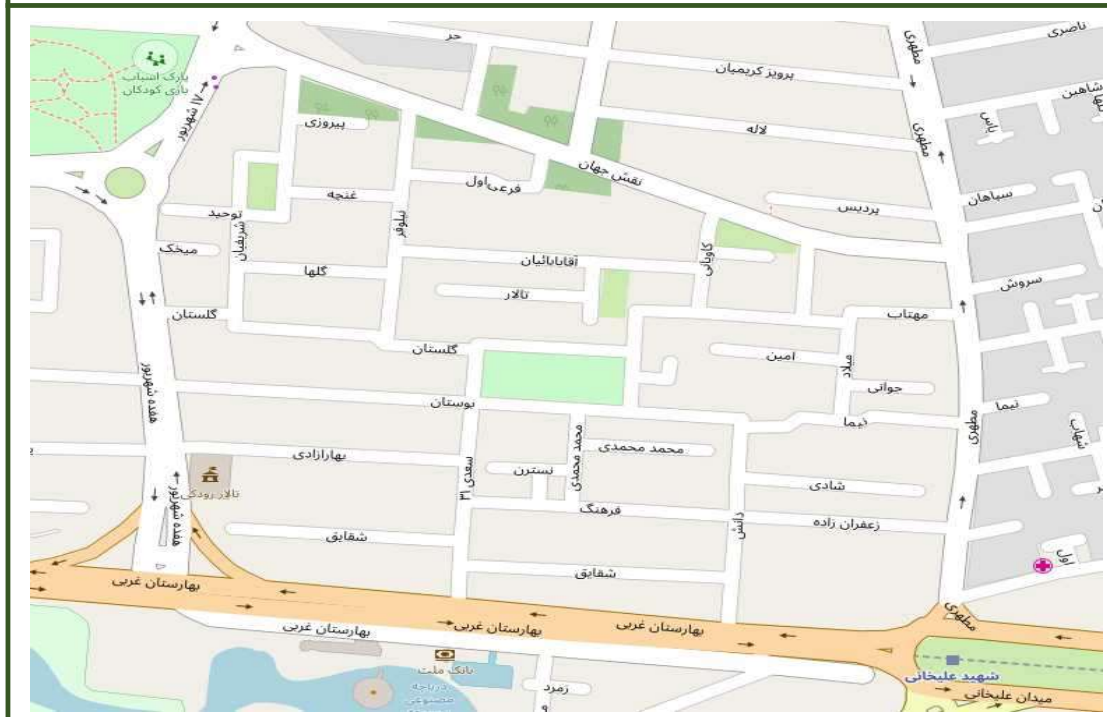

۱۱-۴

شماره بلوک

۲۰۱۱

اداره مالیاتی

حدود اربعه

شمال خیابان نقش جهان
شرق خیابان مطهری
جنوب بلوار بهارستان
غرب خیابان هفده شهریور

ارزش های معاملاتی

سایر استفاده کنندگان موضوع			منحصراً برای محاسبه مالیات		
اداری	تجاری	مسکونی	اداری	تجاری	مسکونی
۵۹۴,۰۰۰	۷۹۲,۰۰۰	۳۹۶,۰۰۰	۳,۷۱۲,۵۰۰	۴,۹۵۰,۰۰۰	۲,۴۷۵,۰۰۰

ارقام مندرج در جدول سایر استفاده کنندگان براساس ضریب ۱۶٪ محاسبه شده و تا ابلاغ ضرائب جدید معتبر می باشد



شماره بلوک	۵-۱۱
اداره مالیاتی	۲۰۱۱
حدود اربعه	

شمال خیابان مهدیه
شرق خیابان مطهری
جنوب خیابان نقش جهان
غرب خیابان هفده شهریور

ارزش های معاملاتی

سایر استفاده کنندگان موضوع			منحصراً برای محاسبه مالیات		
اداری	تجاری	مسکونی	اداری	تجاری	مسکونی
۶۲۴,۶۰۰	۸۳۲,۸۰۰	۴۱۶,۴۰۰	۳,۹۰۳,۷۵۰	۵,۲۰۵,۰۰۰	۲,۶۰۲,۵۰۰

ارقام مندرج در جدول سایر استفاده کنندگان براساس ضریب ۱۶٪ محاسبه شده و تا ابلاغ ضرائب جدید معتبر می باشد



۱۱-۶

شماره بلوک

۲۰۱۱

اداره مالیاتی

حدود اربعه

شمال خیابان گلستان (اندیشه)
شرق خیابان مطهری
جنوب خیابان مهدیه
غرب خیابان هفده شهریور

ارزش های معاملاتی

سایر استفاده کنندگان موضوع			منحصراً برای محاسبه مالیات		
اداری	تجاری	مسکونی	اداری	تجاری	مسکونی
۵۹۴,۰۰۰	۷۹۲,۰۰۰	۳۹۶,۰۰۰	۳,۷۱۲,۵۰۰	۴,۹۵۰,۰۰۰	۲,۴۷۵,۰۰۰

ارقام مندرج در جدول سایر استفاده کنندگان براساس ضریب ۱۶٪ محاسبه شده و تا ابلاغ ضرائب جدید معتبر می باشد

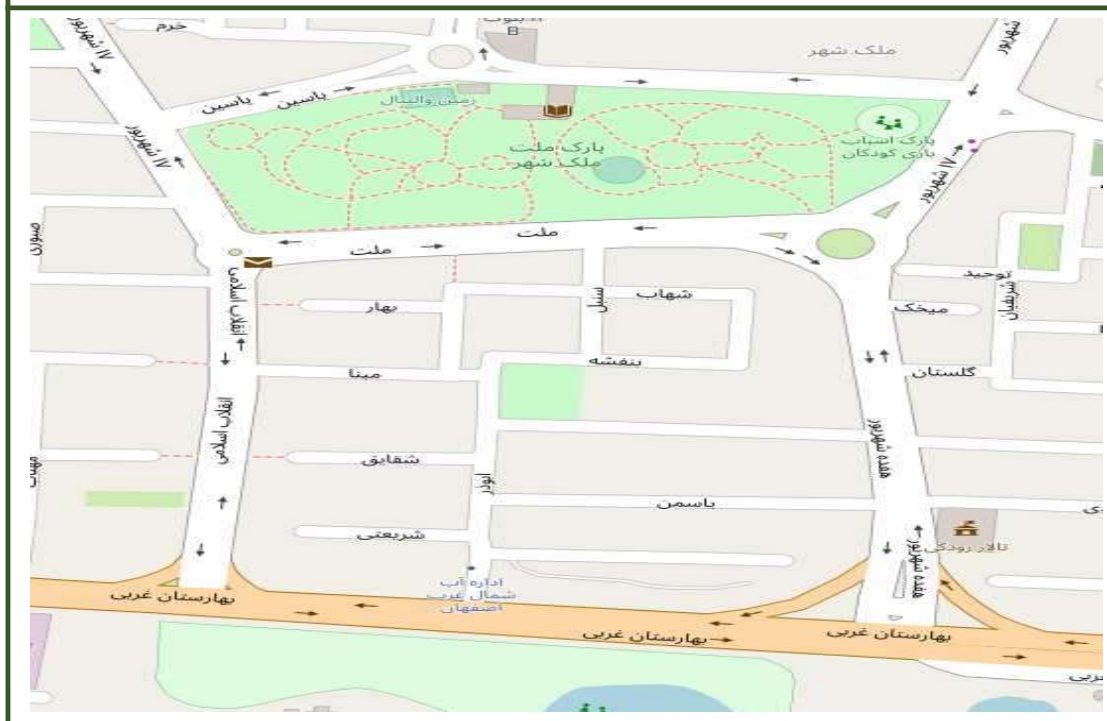

شماره بلوک	۱۱-۷
اداره مالیاتی	۲۰۱۱
حدود اربعه	
شمال خیابان یاسین	
شرق خیابان هفده شهریور	
جنوب بلوار بهارستان	
غرب خیابان انقلاب اسلامی	

ارزش های معاملاتی					
سایر استفاده کنندگان موضوع			منحصراً برای محاسبه مالیات		
اداری	تجاری	مسکونی	اداری	تجاری	مسکونی
۵۹۴,۰۰۰	۷۹۲,۰۰۰	۳۹۶,۰۰۰	۳,۷۱۲,۵۰۰	۴,۹۵۰,۰۰۰	۲,۴۷۵,۰۰۰
ارقام مندرج در جدول سایر استفاده کنندگان براساس ضریب ۱۶٪ محاسبه شده و تا ابلاغ ضرائب جدید معتبر می باشد					



۱۱-۸

شماره بلوک

۲۰۱۱

اداره مالیاتی

حدود اربعه

شمال خیابان هفده شهریور
شرق خیابان هفده شهریور
جنوب خیابان یاسین
غرب خیابان شهید صادقیان

ارزش های معاملاتی

سایر استفاده کنندگان موضوع			منحصراً برای محاسبه مالیات		
اداری	تجاری	مسکونی	اداری	تجاری	مسکونی
۵۹۴,۰۰۰	۷۹۲,۰۰۰	۳۹۶,۰۰۰	۳,۷۱۲,۵۰۰	۴,۹۵۰,۰۰۰	۲,۴۷۵,۰۰۰

ارقام مندرج در جدول سایر استفاده کنندگان براساس ضریب ۱۶٪ محاسبه شده و تا ابلاغ ضرائب جدید معتبر می باشد



۱۱-۹

شماره بلوک

۲۰۱۱

اداره مالیاتی

حدود اربعه

شمال خیابان هفده شهریور
شرق خیابان شهید صدقیان
جنوب خیابان یاسین
غرب خیابان انقلاب اسلامی

ارزش های معاملاتی

سایر استفاده کنندگان موضوع			منحصراً برای محاسبه مالیات		
اداری	تجاری	مسکونی	اداری	تجاری	مسکونی
۵۹۴,۰۰۰	۷۹۲,۰۰۰	۳۹۶,۰۰۰	۳,۷۱۲,۵۰۰	۴,۹۵۰,۰۰۰	۲,۴۷۵,۰۰۰

ارقام مندرج در جدول سایر استفاده کنندگان براساس ضریب ۱۶٪ محاسبه شده و تا ابلاغ ضرائب جدید معتبر می باشد



شماره بلوک	۱۱-۱۰
اداره مالیاتی	۲۰۱۱
حدود اربعه	شمال خیابان مفتح شرق خیابان انقلاب اسلامی جنوب خیابان شریعتی غرب خیابان مفتح

ارزش های معاملاتی					
سایر استفاده کنندگان موضوع			منحصراً برای محاسبه مالیات		
اداری	تجاری	مسکونی	اداری	تجاری	مسکونی
۵۹۴,۰۰۰	۷۹۲,۰۰۰	۳۹۶,۰۰۰	۳,۷۱۲,۵۰۰	۴,۹۵۰,۰۰۰	۲,۴۷۵,۰۰۰

ارقام مندرج در جدول سایر استفاده کنندگان براساس ضریب ۱۶٪ محاسبه شده و تا ابلاغ ضرائب جدید معتبر می باشد

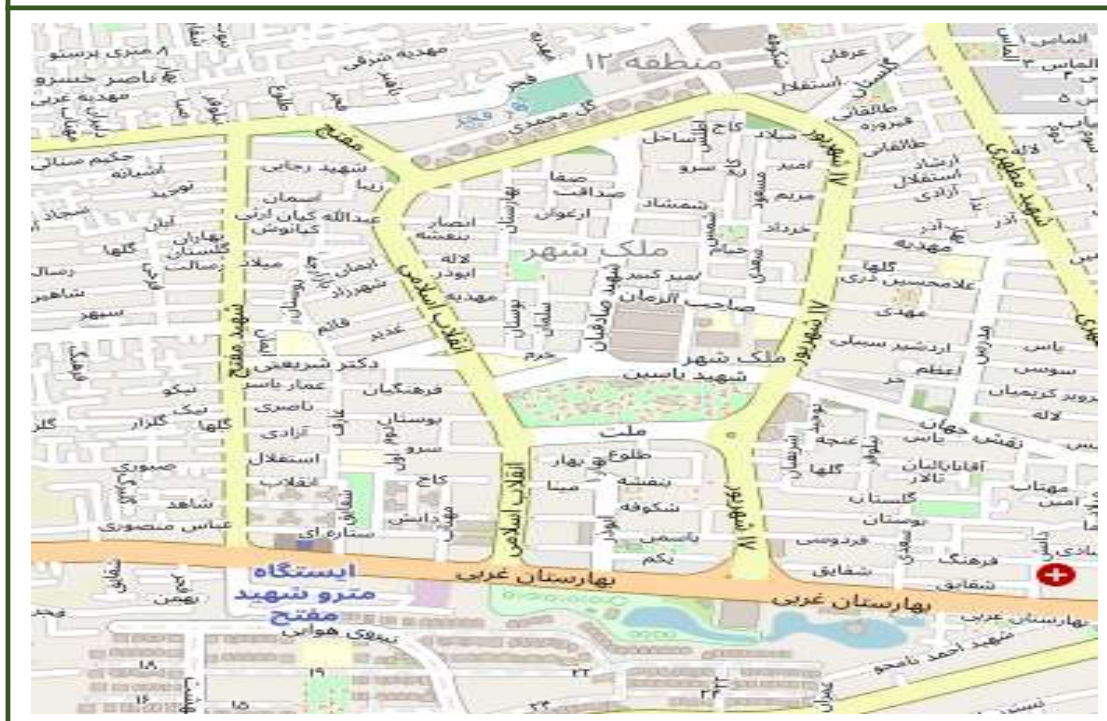

۱۱-۱۱

شماره بلوک

۲۰۱۱

اداره مالیاتی

حدود اربعه

شمال خیابان شریعتی
شرق خیابان انقلاب اسلامی
جنوب بلوار بهارستان
غرب خیابان مفتح

ارزش های معاملاتی

سایر استفاده کنندگان موضوع			منحصراً برای محاسبه مالیات		
اداری	تجاری	مسکونی	اداری	تجاری	مسکونی
۵۹۴,۰۰۰	۷۹۲,۰۰۰	۳۹۶,۰۰۰	۳,۷۱۲,۵۰۰	۴,۹۵۰,۰۰۰	۲,۴۷۵,۰۰۰

ارقام مندرج در جدول سایر استفاده کنندگان براساس ضریب ۱۶٪ محاسبه شده و تا ابلاغ ضرائب جدید معتبر می باشد



۱۱-۱۲

شماره بلوک

۲۰۱۱

اداره مالیاتی

حدود اربعه

شمال خیابان بنت الهدی و امتداد خط فرضی تا ۳۵ متری آزادگان
شرق خیابان بنت الهدی
جنوب خیابان های صدر غربی و ۳۵ متری آزادگان
غرب خیابان بنت الهدی و امتداد خط فرضی تا ۳۵ متری آزادگان

ارزش های معاملاتی

سایر استفاده کنندگان موضوع			منحصراً برای محاسبه مالیات		
اداری	تجاری	مسکونی	اداری	تجاری	مسکونی
۱۵۳,۰۰۰	۲۰۴,۰۰۰	۱۰۲,۰۰۰	۹۵۶,۲۵۰	۱,۲۷۵,۰۰۰	۶۳۷,۵۰۰

ارقام مندرج در جدول سایر استفاده کنندگان براساس ضریب ۱۶٪ محاسبه شده و تا ابلاغ ضرائب جدید معتبر می باشد

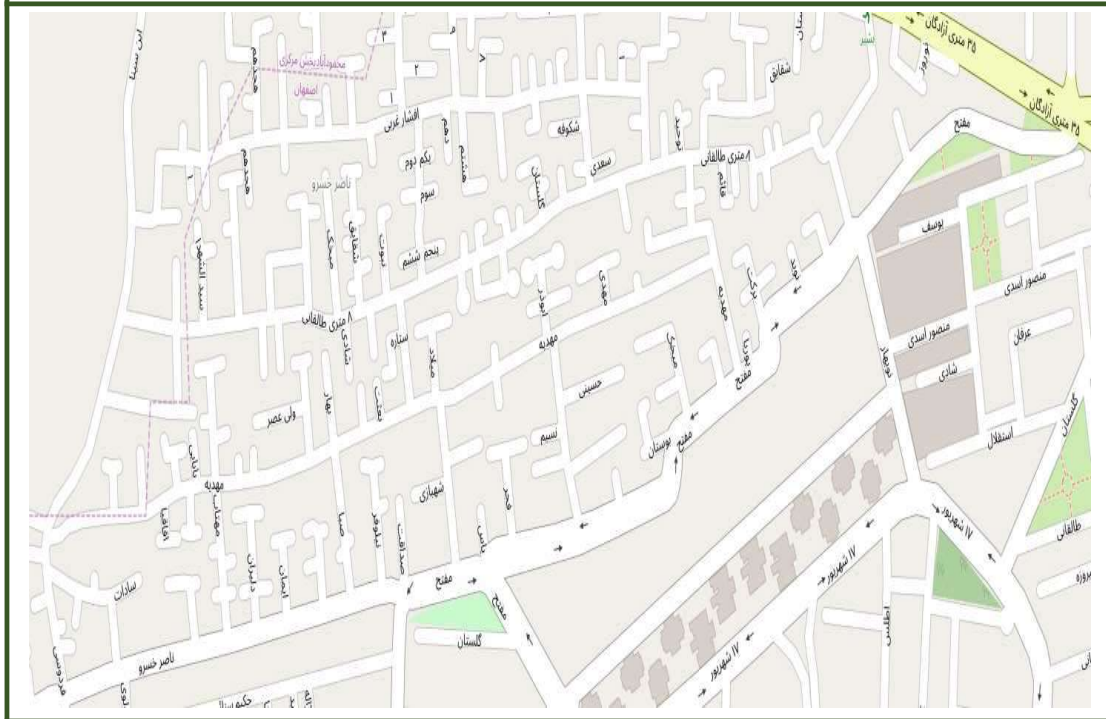

شماره بلوک	۱۱-۱۳
اداره مالیاتی	۲۰۱۱
حدود اربعه	شمال خیابان ۳۵ متری آزادگان و ۸ متری طالقانی شرق خیابان مطهری و گلستان جنوب خیابان های ۱۷ شهریور و مفتوح و ناصر خسرو غرب خیابان ابن سینا

ارزش های معاملاتی					
سایر استفاده کنندگان موضوع			منحصراً برای محاسبه مالیات		
اداری	تجاری	مسکونی	اداری	تجاری	مسکونی
۵۲۹,۲۰۰	۷۰۵,۶۰۰	۳۵۲,۸۰۰	۳,۳۰۷,۵۰۰	۴,۴۱۰,۰۰۰	۲,۲۰۵,۰۰۰

ارقام مندرج در جدول سایر استفاده کنندگان براساس ضریب ۱۶٪ محاسبه شده و تا ابلاغ ضرائب جدید معتبر می باشد



۱۱-۱۴

شماره بلوک

۲۰۱۱

اداره مالیاتی

حدود اربعه

شمال تقاطع بزرگراه معلم و بلوار امیر کبیر
شرق بزرگراه معلم
جنوب پایان محدوده مسکونی و امتداد خط فرضی از بزرگراه معلم تا بلوار امیر کبیر
غرب بلوار امیر کبیر

ارزش های معاملاتی

سایر استفاده کنندگان موضوع			منحصراً برای محاسبه مالیات		
اداری	تجاری	مسکونی	اداری	تجاری	مسکونی
۲۷۰,۰۰۰	۳۶۰,۰۰۰	۱۸۰,۰۰۰	۱,۶۸۷,۵۰۰	۲,۲۵۰,۰۰۰	۱,۱۲۵,۰۰۰

ارقام مندرج در جدول سایر استفاده کنندگان براساس ضریب ۱۶٪ محاسبه شده و تا ابلاغ ضرائب جدید معتبر می باشد

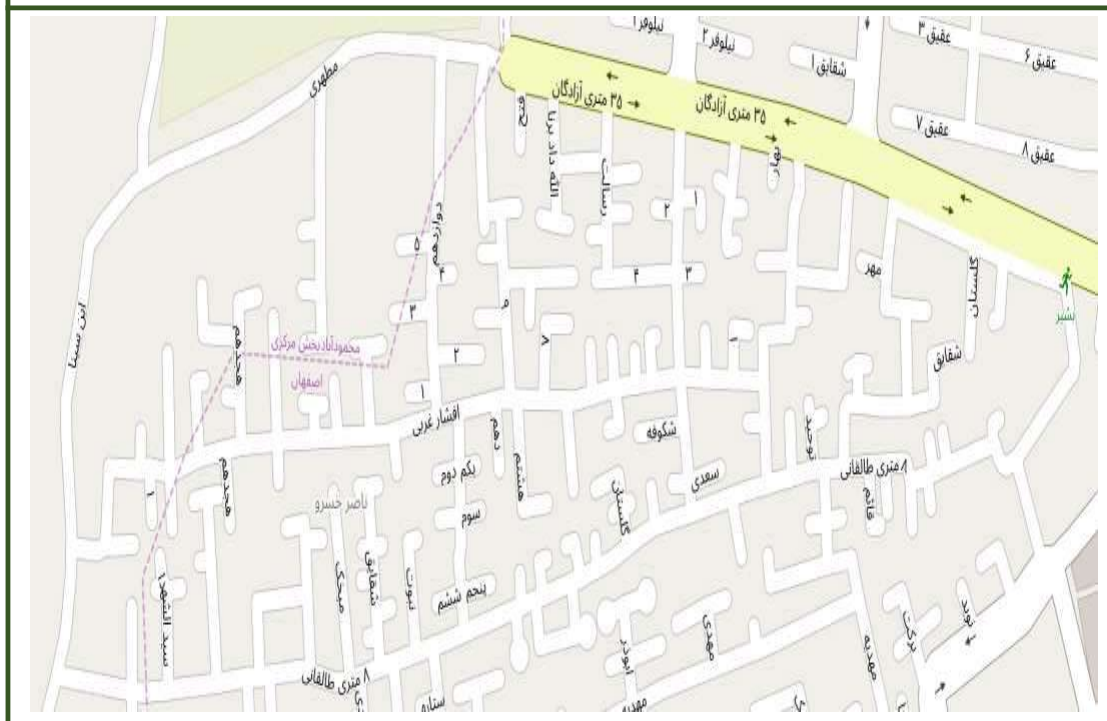

۱۱-۱۵

شماره بلوک

۲۰۱۱

اداره مالیاتی

حدود اربعه

شمال خیابان ۳۵ متری آزادگان
شرق خیابان ۸ متری طالقانی
جنوب خیابان ۸ متری طالقانی
غرب خیابان های مطهری و ابن سینا

ارزش های معاملاتی

سایر استفاده کنندگان موضوع			منحصراً برای محاسبه مالیات		
اداری	تجاری	مسکونی	اداری	تجاری	مسکونی
۲۷۰,۰۰۰	۳۶۰,۰۰۰	۱۸۰,۰۰۰	۱,۶۸۷,۵۰۰	۲,۲۵۰,۰۰۰	۱,۱۲۵,۰۰۰

ارقام مندرج در جدول سایر استفاده کنندگان براساس ضریب ۱۶٪ محاسبه شده و تا ابلاغ ضرائب جدید معتبر می باشد

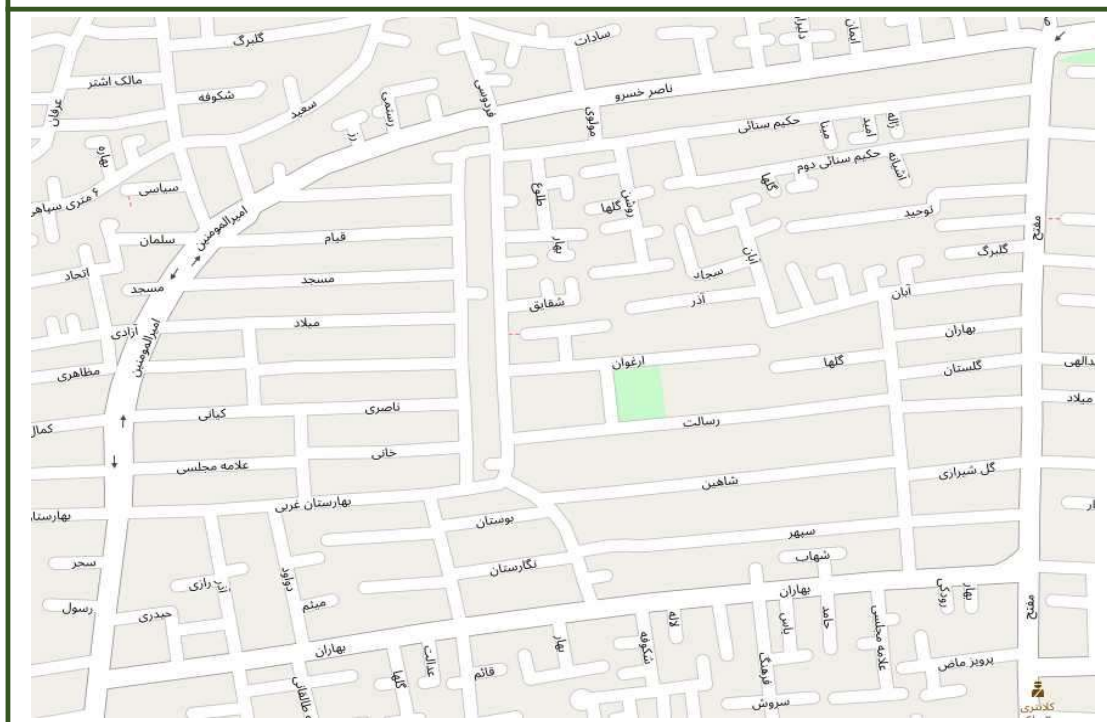

۱۱-۱۶

شماره بلوک

۲۰۱۱

اداره مالیاتی

حدود اربعه

شمال خیابان ناصر خسرو
شرق خیابان مفتح
جنوب خیابان بهاران
غرب خیابان امیر المومنین

ارزش های معاملاتی

سایر استفاده کنندگان موضوع			منحصراً برای محاسبه مالیات		
اداری	تجاری	مسکونی	اداری	تجاری	مسکونی
۲۸۲,۶۰۰	۳۷۶,۸۰۰	۱۸۸,۴۰۰	۱,۷۶۶,۲۵۰	۲,۳۵۵,۰۰۰	۱,۱۷۷,۵۰۰

ارقام مندرج در جدول سایر استفاده کنندگان براساس ضریب ۱۶٪ محاسبه شده و تا ابلاغ ضرائب جدید معتبر می باشد

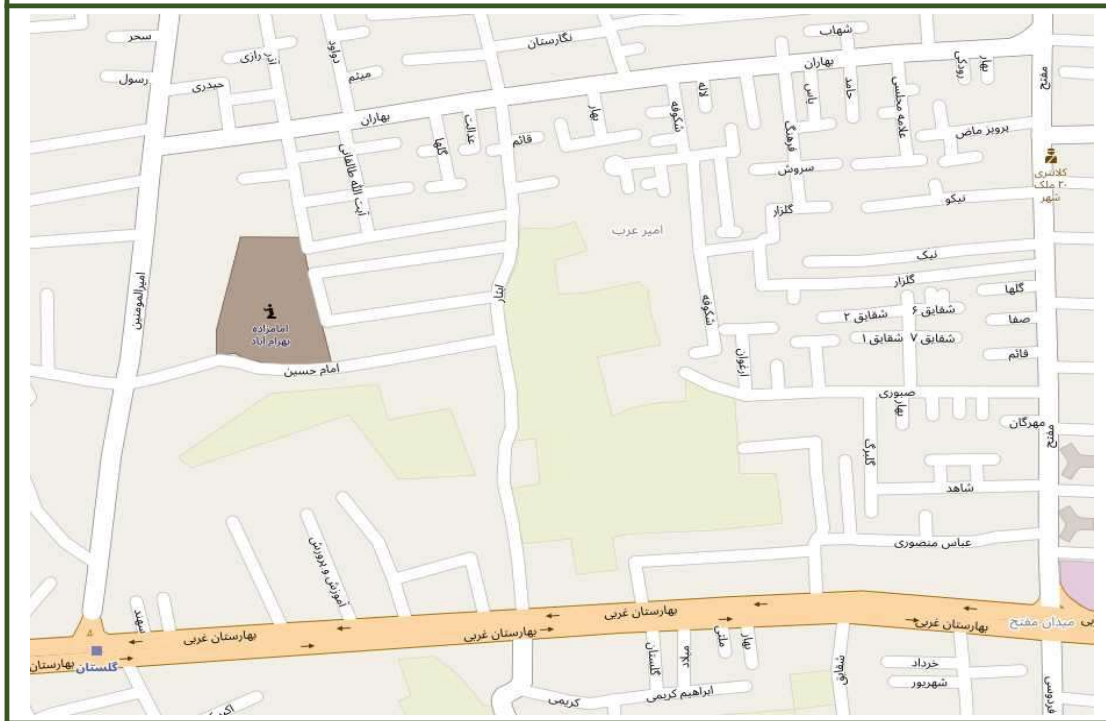

شماره بلوک	۱۱-۱۷
اداره مالیاتی	۲۰۱۱
حدود اربعه	
شمال خیابان بهاران	
شرق خیابان مفتح	
جنوب خیابان بهارستان	
غرب خیابان امیر المومنین	

ارزش های معاملاتی					
سایر استفاده کنندگان موضوع			منحصراً برای محاسبه مالیات		
اداری	تجاری	مسکونی	اداری	تجاری	مسکونی
۳۲۴,۰۰۰	۴۳۲,۰۰۰	۲۱۶,۰۰۰	۲,۰۲۵,۰۰۰	۲,۷۰۰,۰۰۰	۱,۳۵۰,۰۰۰

ارقام مندرج در جدول سایر استفاده کنندگان براساس ضریب ۱۶٪ محاسبه شده و تا ابلاغ ضرائب جدید معتبر می باشد



شماره بلوک	۱۱-۱۸
اداره مالیاتی	۲۰۱۱
حدود اربعه	

شمال پایان محدوده مسکونی و امتداد خط فرضی از بزرگراه معلم تا بلوار امیر کبیر
شرق حد شرقی محدوده مسکونی علی آباد کلنگان و خیابان های مطهری ، ابن سینا و امیر المومنین
جنوب خیابان بهارستان
غرب حد شرقی عاشق آباد

ارزش های معاملاتی

سایر استفاده کنندگان موضوع			منحصراً برای محاسبه مالیات		
اداری	تجاری	مسکونی	اداری	تجاری	مسکونی
۳۰۶,۰۰۰	۴۰۸,۰۰۰	۲۰۴,۰۰۰	۱,۹۱۲,۵۰۰	۲,۵۵۰,۰۰۰	۱,۲۷۵,۰۰۰

ارقام مندرج در جدول سایر استفاده کنندگان براساس ضریب ۱۶٪ محاسبه شده و تا ابلاغ ضرائب جدید معتبر می باشد

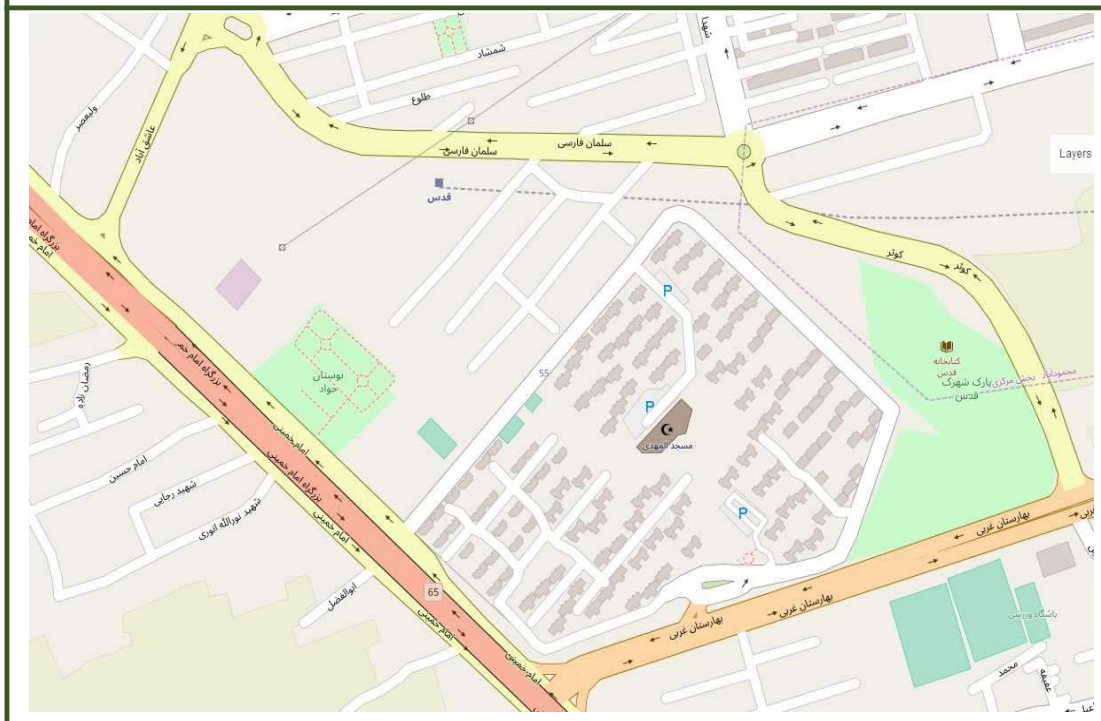

۱۱-۱۹

شماره بلوک

۲۰۱۱

اداره مالیاتی

حدود اربعه

شمال بلوار پاسداران و سلمان فارسی
شرق بلوار بهارستان
جنوب اتوبان امام خمینی
غرب خیابان عاشق آباد

ارزش های معاملاتی

سایر استفاده کنندگان موضوع			منحصراً برای محاسبه مالیات		
اداری	تجاری	مسکونی	اداری	تجاری	مسکونی
۲۷۷,۲۰۰	۳۶۹,۶۰۰	۱۸۴,۸۰۰	۱,۷۳۲,۵۰۰	۲,۳۱۰,۰۰۰	۱,۱۵۵,۰۰۰

ارقام مندرج در جدول سایر استفاده کنندگان براساس ضریب ۱۶٪ محاسبه شده و تا ابلاغ ضرائب جدید معتبر می باشد



۱۱-۲۰

شماره بلوک

۲۰۱۱

اداره مالیاتی

حدود اربعه

شمال حد شمالی عاشق آباد
شرق حد شرقی عاشق آباد
جنوب بلوار کوثر و سلمان فارسی
غرب حد غربی بافت مسکونی عاشق آباد

ارزش های معاملاتی

سایر استفاده کنندگان موضوع			منحصراً برای محاسبه مالیات		
اداری	تجاری	مسکونی	اداری	تجاری	مسکونی
۲۱۷,۸۰۰	۲۹۰,۴۰۰	۱۴۵,۲۰۰	۱,۳۶۱,۲۵۰	۱,۸۱۵,۰۰۰	۹۰۷,۵۰۰

ارقام مندرج در جدول سایر استفاده کنندگان براساس ضریب ۱۶٪ محاسبه شده و تا ابلاغ ضرائب جدید معتبر می باشد



۱۱-۲۱

شماره بلوک

۲۰۱۱

اداره مالیاتی

حدود اربعه

شمال خیابان شهید حسن امینی
شرق حد غربی بافت مسکونی عاشق آباد
جنوب بزرگراه امام خمینی
غرب خیابان صنعتگران

ارزش های معاملاتی

سایر استفاده کنندگان موضوع			منحصراً برای محاسبه مالیات		
اداری	تجاری	مسکونی	اداری	تجاری	مسکونی
۱۷۸,۲۰۰	۲۳۷,۶۰۰	۱۱۸,۸۰۰	۱,۱۱۳,۷۵۰	۱,۴۸۵,۰۰۰	۷۴۲,۵۰۰

ارقام مندرج در جدول سایر استفاده کنندگان براساس ضریب ۱۶٪ محاسبه شده و تا ابلاغ ضرائب جدید معتبر می باشد

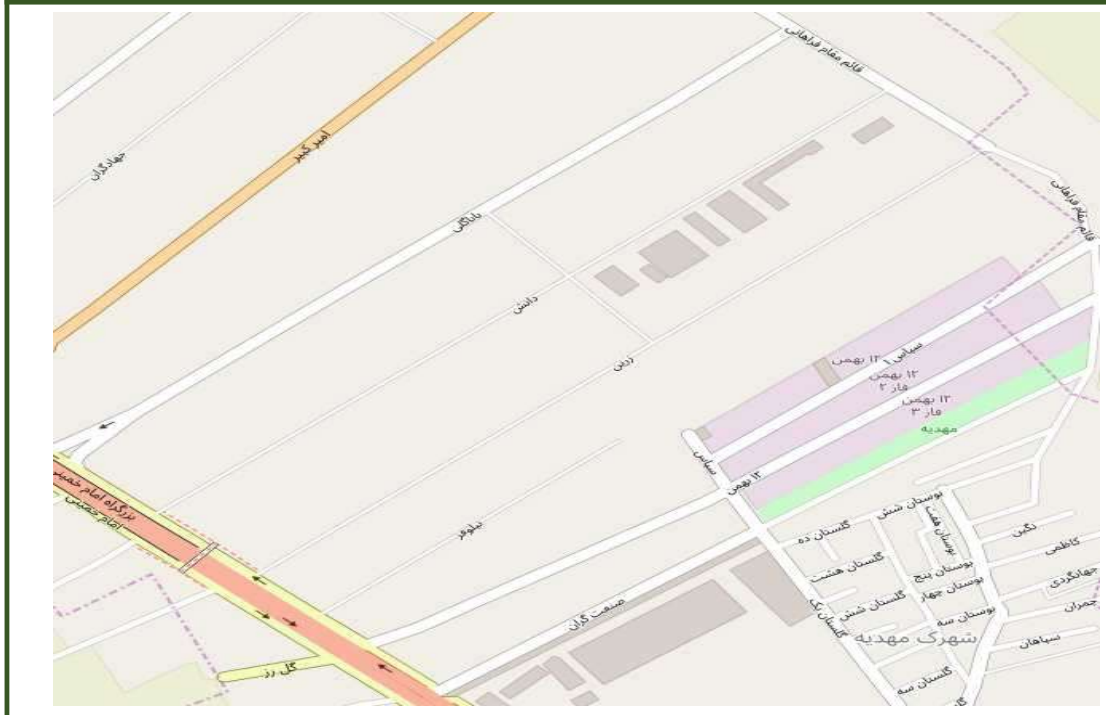

۱۱-۲۲

شماره بلوک

۲۰۱۱

اداره مالیاتی

حدود اربعه

شمال خیابان قائم مقام
شرق خیابان صنعتگران
جنوب بزرگراه امام خمینی
غرب خیابان شهید باباگلی

ارزش های معاملاتی

سایر استفاده کنندگان موضوع			منحصراً برای محاسبه مالیات		
اداری	تجاری	مسکونی	اداری	تجاری	مسکونی
۳۰۶,۰۰۰	۴۰۸,۰۰۰	۲۰۴,۰۰۰	۱,۹۱۲,۵۰۰	۲,۵۵۰,۰۰۰	۱,۲۷۵,۰۰۰

ارقام مندرج در جدول سایر استفاده کنندگان براساس ضریب ۱۶٪ محاسبه شده و تا ابلاغ ضرائب جدید معتبر می باشد

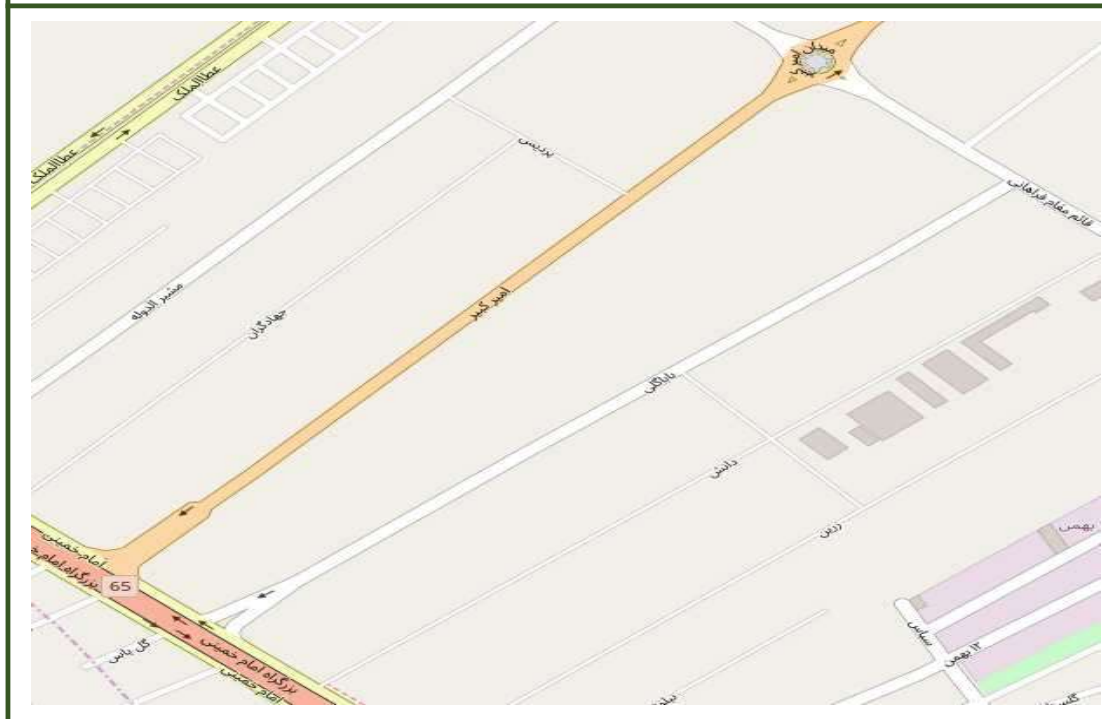

۱۱-۲۳

شماره بلوک

۲۰۱۱

اداره مالیاتی

حدود اربعه

شمال خیابان قائم مقام
شرق خیابان شهید باباگلی
جنوب بزرگراه امام خمینی
غرب خیابان امیرکبیر

ارزش های معاملاتی

سایر استفاده کنندگان موضوع			منحصراً برای محاسبه مالیات		
اداری	تجاری	مسکونی	اداری	تجاری	مسکونی
۳۷۸,۰۰۰	۵۰۴,۰۰۰	۲۵۲,۰۰۰	۲,۳۶۲,۵۰۰	۳,۱۵۰,۰۰۰	۱,۵۷۵,۰۰۰

ارقام مندرج در جدول سایر استفاده کنندگان براساس ضریب ۱۶٪ محاسبه شده و تا ابلاغ ضرائب جدید معتبر می باشد



۱۱-۲۴

شماره بلوک

۲۰۱۱

اداره مالیاتی

حدود اربعه

شمال خیابان ملت
شرق پایان محدوده کارگاهی
جنوب خیابان قائم مقام
غرب خیابان امیرکبیر

ارزش های معاملاتی

سایر استفاده کنندگان موضوع			منحصراً برای محاسبه مالیات		
اداری	تجاری	مسکونی	اداری	تجاری	مسکونی
۳۲۴,۰۰۰	۴۳۲,۰۰۰	۲۱۶,۰۰۰	۲,۰۲۵,۰۰۰	۲,۷۰۰,۰۰۰	۱,۳۵۰,۰۰۰

ارقام مندرج در جدول سایر استفاده کنندگان براساس ضریب ۱۶٪ محاسبه شده و تا ابلاغ ضرائب جدید معتبر می باشد



۱۱-۲۵

شماره بلوک

۲۰۱۱

اداره مالیاتی

حدود اربعه

شمال خیابان امام رضا
شرق پایان محدوده کارگاهی
جنوب خیابان ملت
غرب خیابان امیرکبیر

ارزش های معاملاتی

سایر استفاده کنندگان موضوع			منحصراً برای محاسبه مالیات		
اداری	تجاری	مسکونی	اداری	تجاری	مسکونی
۲۵۲,۰۰۰	۳۳۶,۰۰۰	۱۶۸,۰۰۰	۱,۵۷۵,۰۰۰	۲,۱۰۰,۰۰۰	۱,۰۵۰,۰۰۰

ارقام مندرج در جدول سایر استفاده کنندگان براساس ضریب ۱۶٪ محاسبه شده و تا ابلاغ ضرائب جدید معتبر می باشد



۱۲-۱	شماره بلوک
۲۰۱۲	اداره مالیاتی
حدود اربعه	
شمال خیابان قائم مقام	
شرق خیابان امیر کبیر	
جنوب بزرگراه امام خمینی	
غرب خیابان مشیر الدوله	

ارزش های معاملاتی					
سایر استفاده کنندگان موضوع			منحصراً برای محاسبه مالیات		
اداری	تجاری	مسکونی	اداری	تجاری	مسکونی
۳۶۰,۰۰۰	۴۸۰,۰۰۰	۲۴۰,۰۰۰	۲,۲۵۰,۰۰۰	۳,۰۰۰,۰۰۰	۱,۵۰۰,۰۰۰
ارقام مندرج در جدول سایر استفاده کنندگان براساس ضریب ۱۶٪ محاسبه شده و تا ابلاغ ضرائب جدید معتبر می باشد					

۱۲-۲

شماره بلوک

۲۰۱۲

اداره مالیاتی

حدود اربعه

شمال خیابان قائم مقام
شرق خیابان مشیر الدوله
جنوب بزرگراه امام خمینی
غرب بلوار عطاء الملک

ارزش های معاملاتی

سایر استفاده کنندگان موضوع			منحصراً برای محاسبه مالیات		
اداری	تجاری	مسکونی	اداری	تجاری	مسکونی
۳۲۴,۰۰۰	۴۳۲,۰۰۰	۲۱۶,۰۰۰	۲,۰۲۵,۰۰۰	۲,۷۰۰,۰۰۰	۱,۳۵۰,۰۰۰

ارقام مندرج در جدول سایر استفاده کنندگان براساس ضریب ۱۶٪ محاسبه شده و تا ابلاغ ضرائب جدید معتبر می باشد

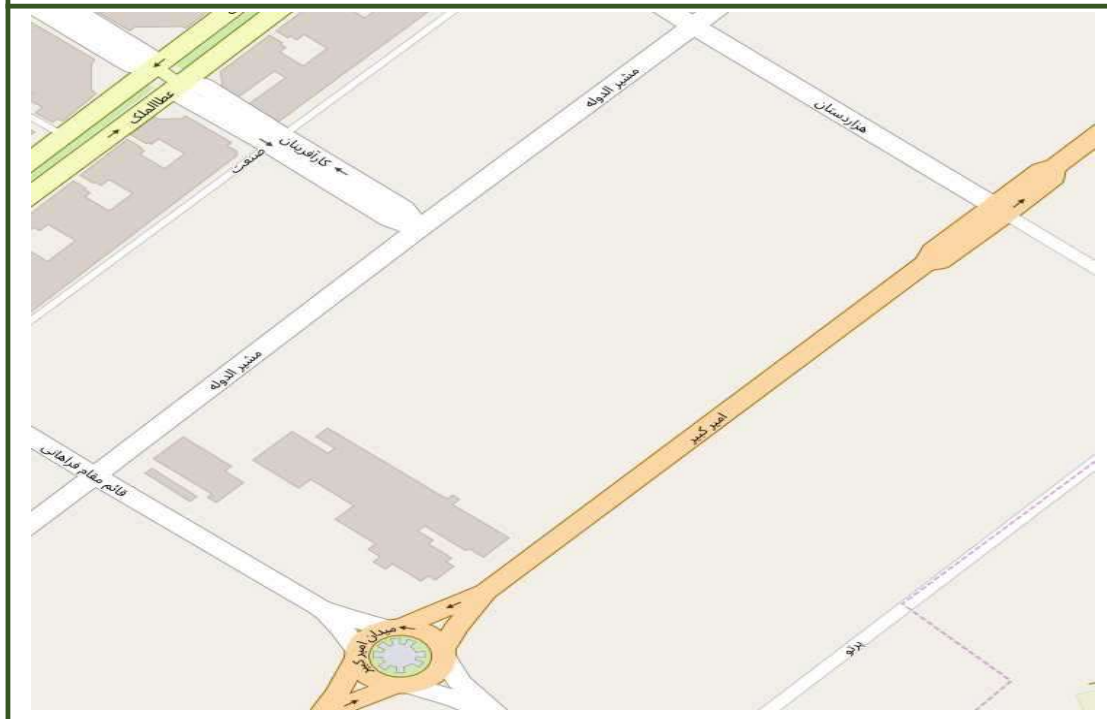

۱۲-۳

شماره بلوک

۲۰۱۲

اداره مالیاتی

حدود اربعه

شمال خیابان شهید هزار دستان
شرق خیابان امیرکبیر
جنوب خیابان قائم مقام
غرب خیابان مشیرالدوله

ارزش های معاملاتی

سایر استفاده کنندگان موضوع			منحصراً برای محاسبه مالیات		
اداری	تجاری	مسکونی	اداری	تجاری	مسکونی
۲۸۸,۰۰۰	۳۸۴,۰۰۰	۱۹۲,۰۰۰	۱,۸۰۰,۰۰۰	۲,۴۰۰,۰۰۰	۱,۲۰۰,۰۰۰

ارقام مندرج در جدول سایر استفاده کنندگان براساس ضریب ۱۶٪ محاسبه شده و تا ابلاغ ضرائب جدید معتبر می باشد



۱۲-۴

شماره بلوک

۲۰۱۲

اداره مالیاتی

حدود اربعه

شمال خیابان کار آفرینان
شرق خیابان مشیر الدوله
جنوب خیابان قائم مقام
غرب بلوار عطاء الملک

ارزش های معاملاتی

سایر استفاده کنندگان موضوع			منحصراً برای محاسبه مالیات		
اداری	تجاری	مسکونی	اداری	تجاری	مسکونی
۲۸۸,۰۰۰	۳۸۴,۰۰۰	۱۹۲,۰۰۰	۱,۸۰۰,۰۰۰	۲,۴۰۰,۰۰۰	۱,۲۰۰,۰۰۰

ارقام مندرج در جدول سایر استفاده کنندگان براساس ضریب ۱۶٪ محاسبه شده و تا ابلاغ ضرائب جدید معتبر می باشد



۱۲-۵

شماره بلوک

۲۰۱۲

اداره مالیاتی

حدود اربعه

شمال خیابان استقلال
شرق خیابان امیرکبیر
جنوب خیابان شهید هزار دستان
غرب خیابان مشیرالدوله

ارزش های معاملاتی

سایر استفاده کنندگان موضوع			منحصراً برای محاسبه مالیات		
اداری	تجاری	مسکونی	اداری	تجاری	مسکونی
۲۷۰,۰۰۰	۳۶۰,۰۰۰	۱۸۰,۰۰۰	۱,۶۸۷,۵۰۰	۲,۲۵۰,۰۰۰	۱,۱۲۵,۰۰۰

ارقام مندرج در جدول سایر استفاده کنندگان براساس ضریب ۱۶٪ محاسبه شده و تا ابلاغ ضرائب جدید معتبر می باشد



۱۲-۶

شماره بلوک

۲۰۱۲

اداره مالیاتی

حدود اربعه

شمال میدان صنعتگران
شرق خیابان مشیرالدوله
جنوب خیابان کار آفرینان
غرب خیابان استقلال

ارزش های معاملاتی

سایر استفاده کنندگان موضوع			منحصراً برای محاسبه مالیات		
اداری	تجاری	مسکونی	اداری	تجاری	مسکونی
۲۳۴,۰۰۰	۳۱۲,۰۰۰	۱۵۶,۰۰۰	۱,۴۶۲,۵۰۰	۱,۹۵۰,۰۰۰	۹۷۵,۰۰۰

ارقام مندرج در جدول سایر استفاده کنندگان براساس ضریب ۱۶٪ محاسبه شده و تا ابلاغ ضرائب جدید معتبر می باشد

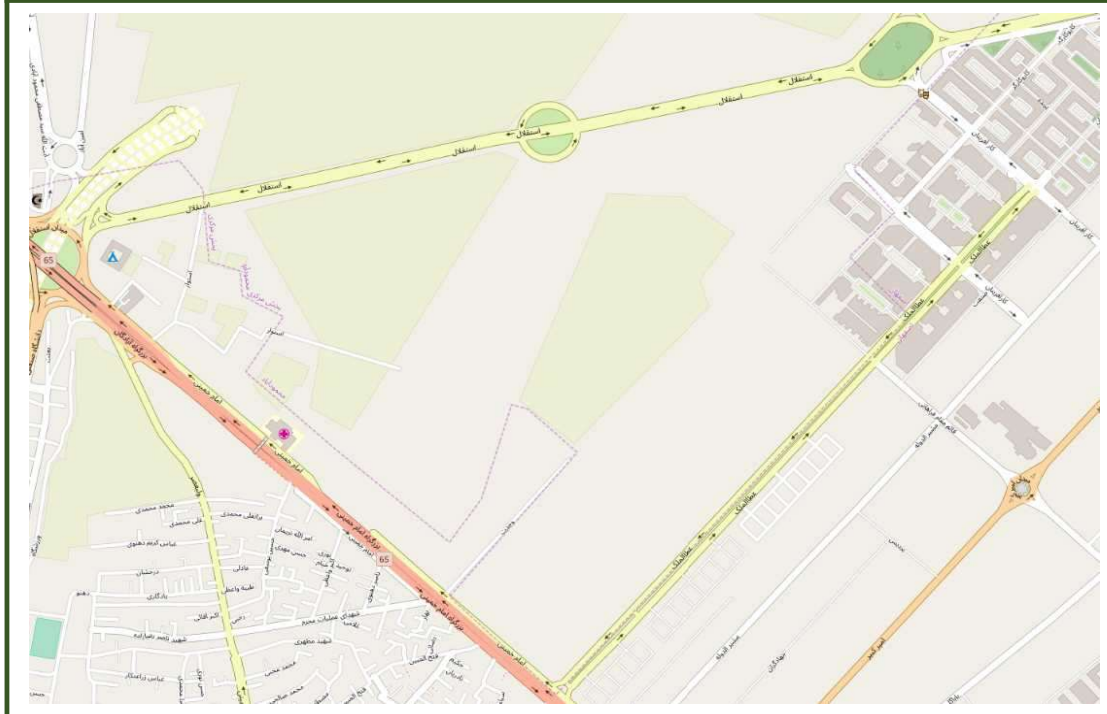

۱۲-۷

شماره بلوک

۲۰۱۲

اداره مالیاتی

حدود اربعه

شمال خیابان استقلال
شرق خیابان کار آفرینان
جنوب بلوار عطاء الملک و امام خمینی
غرب میدان دانشگاه صنعتی

ارزش های معاملاتی

سایر استفاده کنندگان موضوع			منحصراً برای محاسبه مالیات		
اداری	تجاری	مسکونی	اداری	تجاری	مسکونی
۲۳۴,۰۰۰	۳۱۲,۰۰۰	۱۵۶,۰۰۰	۱,۴۶۲,۵۰۰	۱,۹۵۰,۰۰۰	۹۷۵,۰۰۰

ارقام مندرج در جدول سایر استفاده کنندگان براساس ضریب ۱۶٪ محاسبه شده و تا ابلاغ ضرائب جدید معتبر می باشد



۱۲-۸

شماره بلوک

۲۰۱۲

اداره مالیاتی

حدود اربعه

شمال پایان محدوده کارگاهی
شرق خیابان امیرکبیر
جنوب خیابان استقلال
غرب پایان محدوده کارگاهی

ارزش های معاملاتی

سایر استفاده کنندگان موضوع			منحصراً برای محاسبه مالیات		
اداری	تجاری	مسکونی	اداری	تجاری	مسکونی
۲۳۴,۰۰۰	۳۱۲,۰۰۰	۱۵۶,۰۰۰	۱,۴۶۲,۵۰۰	۱,۹۵۰,۰۰۰	۹۷۵,۰۰۰

ارقام مندرج در جدول سایر استفاده کنندگان براساس ضریب ۱۶٪ محاسبه شده و تا ابلاغ ضرائب جدید معتبر می باشد

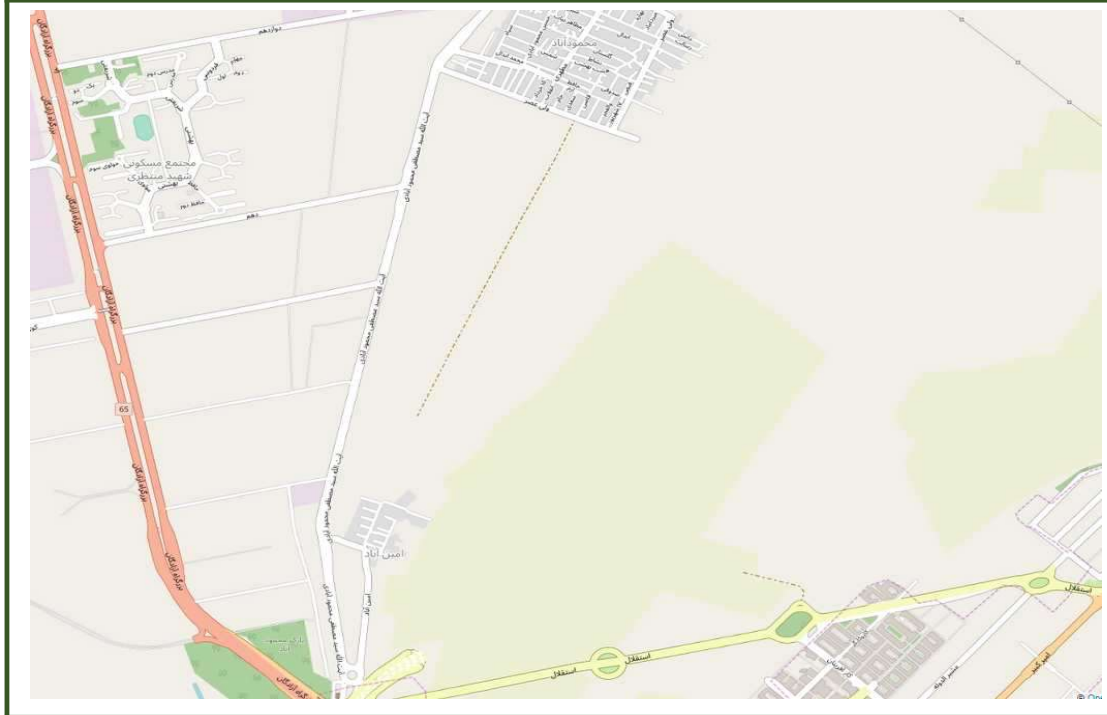

۱۲-۹

شماره بلوک

۲۰۱۲

اداره مالیاتی

حدود اربعه

شمال حد جنوبی شهرک صنعتی محمود آباد
شرق شهرک نمایشگاههای اتومبیل
جنوب خیابان استقلال
غرب بزرگراه آزادگان

ارزش های معاملاتی

سایر استفاده کنندگان موضوع			منحصراً برای محاسبه مالیات		
اداری	تجاری	مسکونی	اداری	تجاری	مسکونی
۱۵۸,۴۰۰	۲۱۱,۲۰۰	۱۰۵,۶۰۰	۹۹۰,۰۰۰	۱,۳۲۰,۰۰۰	۶۶۰,۰۰۰

ارقام مندرج در جدول سایر استفاده کنندگان براساس ضریب ۱۶٪ محاسبه شده و تا ابلاغ ضرائب جدید معتبر می باشد



۱۲-۱۰

شماره بلوک

۲۰۱۲

اداره مالیاتی

حدود اربعه

شمال خیابان ۳۶ محمود آباد
شرق شهرک نمایشگاههای اتومبیل
جنوب حد شمالی امین آباد
غرب بزرگراه آزادگان

ارزش های معاملاتی

سایر استفاده کنندگان موضوع			منحصراً برای محاسبه مالیات		
اداری	تجاری	مسکونی	اداری	تجاری	مسکونی
۱۴۴,۰۰۰	۱۹۲,۰۰۰	۹۶,۰۰۰	۹۰۰,۰۰۰	۱,۲۰۰,۰۰۰	۶۰۰,۰۰۰

ارقام مندرج در جدول سایر استفاده کنندگان براساس ضریب ۱۶٪ محاسبه شده و تا ابلاغ ضرائب جدید معتبر می باشد



شماره بلوک	۱۲-۱۱
اداره مالیاتی	۲۰۱۲
حدود اربعه	

شمال خیابان های ۳۶ محمود آباد و امام علی
شرق بزرگراه معلم
جنوب بلوار امیرکبیر
غرب حد شرقی محمود آباد

ارزش های معاملاتی

سایر استفاده کنندگان موضوع			منحصراً برای محاسبه مالیات		
اداری	تجاری	مسکونی	اداری	تجاری	مسکونی
۱۴۴,۰۰۰	۱۹۲,۰۰۰	۹۶,۰۰۰	۹۰۰,۰۰۰	۱,۲۰۰,۰۰۰	۶۰۰,۰۰۰

ارقام مندرج در جدول سایر استفاده کنندگان براساس ضریب ۱۶٪ محاسبه شده و تا ابلاغ ضرائب جدید معتبر می باشد



۱۹-۱

شماره بلوک

۲۰۱۹

اداره مالیاتی

حدود اربعه

شمال خیابان عباس آباد
شرق بلوار چهارباغ عباسی
جنوب زاینده رود
غرب خیابان شمس آبادی

ارزش های معاملاتی

سایر استفاده کنندگان موضوع			منحصراً برای محاسبه مالیات		
اداری	تجاری	مسکونی	اداری	تجاری	مسکونی
۲,۱۶۰,۰۰۰	۲,۸۸۰,۰۰۰	۱,۴۴۰,۰۰۰	۱۳,۵۰۰,۰۰۰	۱۸,۰۰۰,۰۰۰	۹,۰۰۰,۰۰۰

ارقام مندرج در جدول سایر استفاده کنندگان براساس ضریب ۱۶٪ محاسبه شده و تا ابلاغ ضرائب جدید معتبر می باشد



۱۹-۲

شماره بلوک

۲۰۱۹

اداره مالیاتی

حدود اربعه

شمال خیابان عباس آباد
شرق خیابان شمس آبادی
جنوب زاینده رود
غرب خیابان ابوذر

ارزش های معاملاتی

سایر استفاده کنندگان موضوع			منحصراً برای محاسبه مالیات		
اداری	تجاری	مسکونی	اداری	تجاری	مسکونی
۲,۳۴۰,۰۰۰	۳,۱۲۰,۰۰۰	۱,۵۶۰,۰۰۰	۱۴,۶۲۵,۰۰۰	۱۹,۵۰۰,۰۰۰	۹,۷۵۰,۰۰۰

ارقام مندرج در جدول سایر استفاده کنندگان براساس ضریب ۱۶٪ محاسبه شده و تا ابلاغ ضرائب جدید معتبر می باشد



۱۹-۳

شماره بلوک

۲۰۱۹

اداره مالیاتی

حدود اربعه

شمال خیابان عباس آباد
شرق خیابان ابوذر
جنوب خیابان مطهری
غرب خیابان اردیبهشت

ارزش های معاملاتی

سایر استفاده کنندگان موضوع			منحصراً برای محاسبه مالیات		
اداری	تجاری	مسکونی	اداری	تجاری	مسکونی
۲,۲۵۰,۰۰۰	۳,۰۰۰,۰۰۰	۱,۵۰۰,۰۰۰	۱۴,۰۶۲,۵۰۰	۱۸,۷۵۰,۰۰۰	۹,۳۷۵,۰۰۰

ارقام مندرج در جدول سایر استفاده کنندگان براساس ضریب ۱۶٪ محاسبه شده و تا ابلاغ ضرائب جدید معتبر می باشد

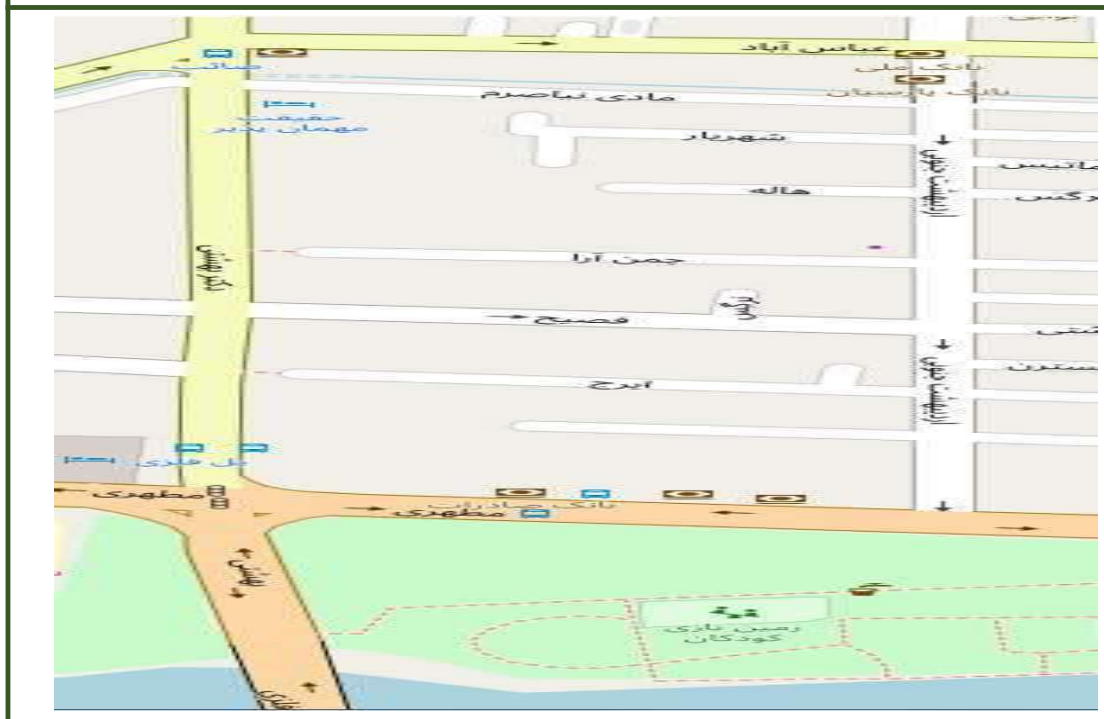

۱۹-۴

شماره بلوک

۲۰۱۹

اداره مالیاتی

حدود اربعه

شمال خیابان عباس آباد
شرق خیابان اردیبهشت
جنوب زاینده رود
غرب خیابان دکتر بهشتی

ارزش های معاملاتی

سایر استفاده کنندگان موضوع			منحصراً برای محاسبه مالیات		
اداری	تجاری	مسکونی	اداری	تجاری	مسکونی
۱,۷۶۴,۰۰۰	۲,۳۵۲,۰۰۰	۱,۱۷۶,۰۰۰	۱۱,۰۲۵,۰۰۰	۱۴,۷۰۰,۰۰۰	۷,۳۵۰,۰۰۰

ارقام مندرج در جدول سایر استفاده کنندگان براساس ضریب ۱۶٪ محاسبه شده و تا ابلاغ ضرائب جدید معتبر می باشد



۱۹-۵

شماره بلوک

۲۰۱۹

اداره مالیاتی

حدود اربعه

شمال خیابان شیخ بهائی
شرق خیابان چهارباغ عباسی
جنوب خیابان عباس آباد
غرب خیابان شمس آبادی

ارزش های معاملاتی

سایر استفاده کنندگان موضوع			منحصراً برای محاسبه مالیات		
اداری	تجاری	مسکونی	اداری	تجاری	مسکونی
۲,۱۶۰,۰۰۰	۲,۸۸۰,۰۰۰	۱,۴۴۰,۰۰۰	۱۳,۵۰۰,۰۰۰	۱۸,۰۰۰,۰۰۰	۹,۰۰۰,۰۰۰

ارقام مندرج در جدول سایر استفاده کنندگان براساس ضریب ۱۶٪ محاسبه شده و تا ابلاغ ضرائب جدید معتبر می باشد



۱۹-۶

شماره بلوک

۲۰۱۹

اداره مالیاتی

حدود اربعه

شمال خیابان شیخ بهائی
شرق خیابان شمس آبادی
جنوب خیابان عباس آباد
غرب خیابان ابوذر

ارزش های معاملاتی

سایر استفاده کنندگان موضوع			منحصراً برای محاسبه مالیات		
اداری	تجاری	مسکونی	اداری	تجاری	مسکونی
۲,۲۵۰,۰۰۰	۳,۰۰۰,۰۰۰	۱,۵۰۰,۰۰۰	۱۴,۰۶۲,۵۰۰	۱۸,۷۵۰,۰۰۰	۹,۳۷۵,۰۰۰

ارقام مندرج در جدول سایر استفاده کنندگان براساس ضریب ۱۶٪ محاسبه شده و تا ابلاغ ضرائب جدید معتبر می باشد



۱۹-۷

شماره بلوک

۲۰۱۹

اداره مالیاتی

حدود اربعه

شمال خیابان شیخ بهائی
شرق خیابان ابوذر
جنوب خیابان عباس آباد
غرب خیابان اردیبهشت

ارزش های معاملاتی

سایر استفاده کنندگان موضوع			منحصراً برای محاسبه مالیات		
اداری	تجاری	مسکونی	اداری	تجاری	مسکونی
۱,۷۱۰,۰۰۰	۲,۲۸۰,۰۰۰	۱,۱۴۰,۰۰۰	۱۰,۶۸۷,۵۰۰	۱۴,۲۵۰,۰۰۰	۷,۱۲۵,۰۰۰

ارقام مندرج در جدول سایر استفاده کنندگان براساس ضریب ۱۶٪ محاسبه شده و تا ابلاغ ضرائب جدید معتبر می باشد

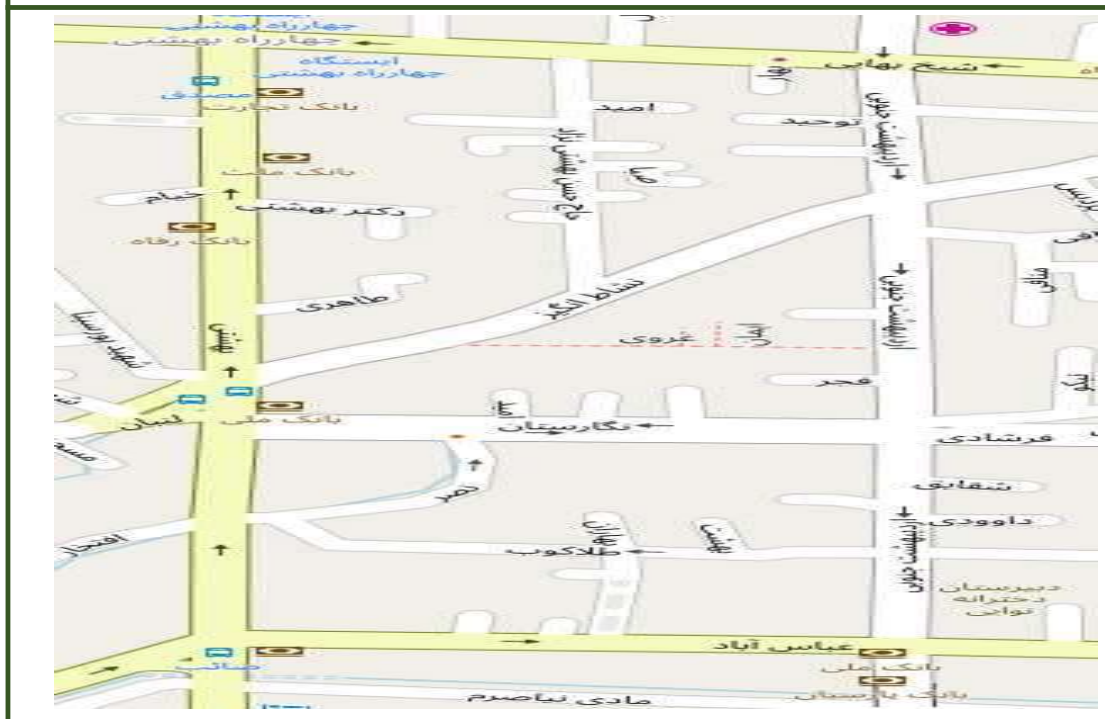

شماره بلوک	۸-۱۹
اداره مالیاتی	۲۰۱۹
حدود اربعه	

شمال خیابان شیخ بهایی
شرق خیابان اردیبهشت
جنوب خیابان عباس آباد
غرب خیابان دکتر بهشتی

ارزش های معاملاتی

منحصرأ برای محاسبه مالیات			سایر استفاده کنندگان موضوع		
مسکونی	تجاری	اداری	مسکونی	تجاری	اداری
۸,۲۵۰,۰۰۰	۱۶,۵۰۰,۰۰۰	۱۲,۳۷۵,۰۰۰	۱,۳۲۰,۰۰۰	۲,۶۴۰,۰۰۰	۱,۹۸۰,۰۰۰

ارقام مندرج در جدول سایر استفاده کنندگان براساس ضریب ۰.۱۶٪ محاسبه شده و تا ابلاغ ضرائب جدید معتبر می باشد



۱۹-۹

شماره بلوک

۲۰۱۹

اداره مالیاتی

حدود اربعه

شمال خیابان طالقانی
شرق خیابان چهارباغ عباسی
جنوب خیابان شیخ بهائی
غرب خیابان شمس آبادی

ارزش های معاملاتی

سایر استفاده کنندگان موضوع			منحصراً برای محاسبه مالیات		
اداری	تجاری	مسکونی	اداری	تجاری	مسکونی
۱,۶۵۶,۰۰۰	۲,۲۰۸,۰۰۰	۱,۱۰۴,۰۰۰	۱۰,۳۵۰,۰۰۰	۱۳,۸۰۰,۰۰۰	۶,۹۰۰,۰۰۰

ارقام مندرج در جدول سایر استفاده کنندگان براساس ضریب ۱۶٪ محاسبه شده و تا ابلاغ ضرائب جدید معتبر می باشد



۱۹-۱۰

شماره بلوک

۲۰۱۹

اداره مالیاتی

حدود اربعه

شمال خیابان طالقانی
شرق خیابان شمس آبادی
جنوب خیابان شیخ بهائی
غرب خیابان ابوذر

ارزش های معاملاتی

سایر استفاده کنندگان موضوع			منحصراً برای محاسبه مالیات		
اداری	تجاری	مسکونی	اداری	تجاری	مسکونی
۱,۳۵۰,۰۰۰	۱,۸۰۰,۰۰۰	۹۰۰,۰۰۰	۸,۴۳۷,۵۰۰	۱۱,۲۵۰,۰۰۰	۵,۶۲۵,۰۰۰

ارقام مندرج در جدول سایر استفاده کنندگان براساس ضریب ۱۶٪ محاسبه شده و تا ابلاغ ضرائب جدید معتبر می باشد



۱۹-۱۱

شماره بلوک

۲۰۱۹

اداره مالیاتی

حدود اربعه

شمال خیابان طالقانی
شرق خیابان ابوذر
جنوب خیابان شیخ بهائی
غرب خیابان اردیبهشت

ارزش های معاملاتی

سایر استفاده کنندگان موضوع			منحصراً برای محاسبه مالیات		
اداری	تجاری	مسکونی	اداری	تجاری	مسکونی
۱,۳۱۴,۰۰۰	۱,۷۵۲,۰۰۰	۸۷۶,۰۰۰	۸,۲۱۲,۵۰۰	۱۰,۹۵۰,۰۰۰	۵,۴۷۵,۰۰۰

ارقام مندرج در جدول سایر استفاده کنندگان براساس ضریب ۱۶٪ محاسبه شده و تا ابلاغ ضرائب جدید معتبر می باشد

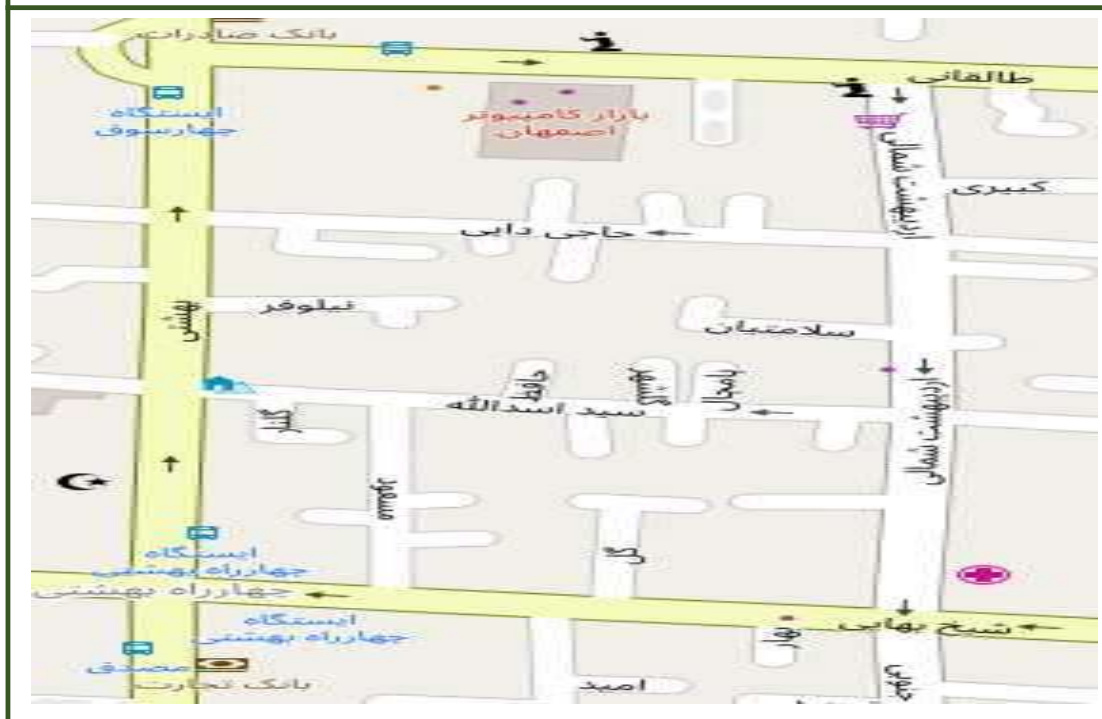

شماره بلوک	۱۲-۱۹
اداره مالیاتی	۲۰۱۹
حدود اربعه	شمال خیابان طالقانی شرق خیابان اردیبهشت جنوب خیابان شیخ بهائی غرب خیابان کاشانی

ارزش های معاملاتی					
منحصراً برای محاسبه مالیات			سایر استفاده کنندگان موضوع		
مسکونی	تجاری	اداری	مسکونی	تجاری	اداری
۵,۲۵۰,۰۰۰	۱۰,۵۰۰,۰۰۰	۷,۸۷۵,۰۰۰	۸۴۰,۰۰۰	۱,۶۸۰,۰۰۰	۱,۲۶۰,۰۰۰

ارقام مندرج در جدول سایر استفاده کنندگان براساس ضریب ۱۶٪ محاسبه شده و تا ابلاغ ضرائب جدید معتبر می باشد



شماره بلوک	۲۰-۱
اداره مالیاتی	۲۰۲۰
حدود اربعه	
شمال خیابان مسجدسید	
شرق خیابان چهارباغ پائین	
جنوب خیابان طالقانی	
غرب خیابان آیت... طیب	

ارزش های معاملاتی					
سایر استفاده کنندگان موضوع			منحصراً برای محاسبه مالیات		
اداری	تجاری	مسکونی	اداری	تجاری	مسکونی
۱,۳۵۰,۰۰۰	۱,۸۰۰,۰۰۰	۹۰۰,۰۰۰	۸,۴۳۷,۵۰۰	۱۱,۲۵۰,۰۰۰	۵,۶۲۵,۰۰۰

ارقام مندرج در جدول سایر استفاده کنندگان براساس ضریب ۱۶٪ محاسبه شده و تا ابلاغ ضرائب جدید معتبر می باشد



۲۰-۲

شماره بلوک

۲۰۲۰

اداره مالیاتی

حدود اربعه

شمال خیابان میرداماد
شرق خیابان آیت... طیب
جنوب خیابان طالقانی
غرب خیابان آیت الله زاهد

ارزش های معاملاتی

سایر استفاده کنندگان موضوع			منحصراً برای محاسبه مالیات		
اداری	تجاری	مسکونی	اداری	تجاری	مسکونی
۱,۱۱۶,۰۰۰	۱,۴۸۸,۰۰۰	۷۴۴,۰۰۰	۶,۹۷۵,۰۰۰	۹,۳۰۰,۰۰۰	۴,۶۵۰,۰۰۰

ارقام مندرج در جدول سایر استفاده کنندگان براساس ضریب ۱۶٪ محاسبه شده و تا ابلاغ ضرائب جدید معتبر می باشد

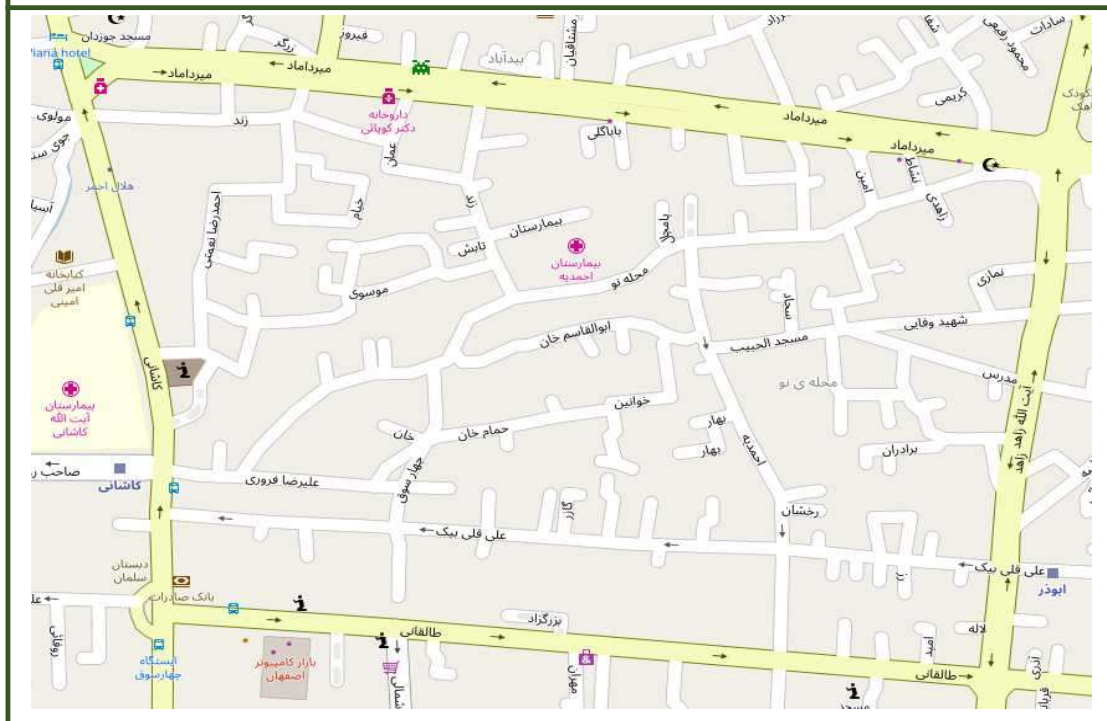

۲۰-۳

شماره بلوک

۲۰۲۰

اداره مالیاتی

حدود اربعه

شمال خیابان میرداماد
شرق خیابان آیت الله زاهد
جنوب خیابان طالقانی
غرب خیابان کاشانی

ارزش های معاملاتی

سایر استفاده کنندگان موضوع			منحصراً برای محاسبه مالیات		
اداری	تجاری	مسکونی	اداری	تجاری	مسکونی
۹۰۰,۰۰۰	۱,۲۰۰,۰۰۰	۶۰۰,۰۰۰	۵,۶۲۵,۰۰۰	۷,۵۰۰,۰۰۰	۳,۷۵۰,۰۰۰

ارقام مندرج در جدول سایر استفاده کنندگان براساس ضریب ۱۶٪ محاسبه شده و تا ابلاغ ضرائب جدید معتبر می باشد

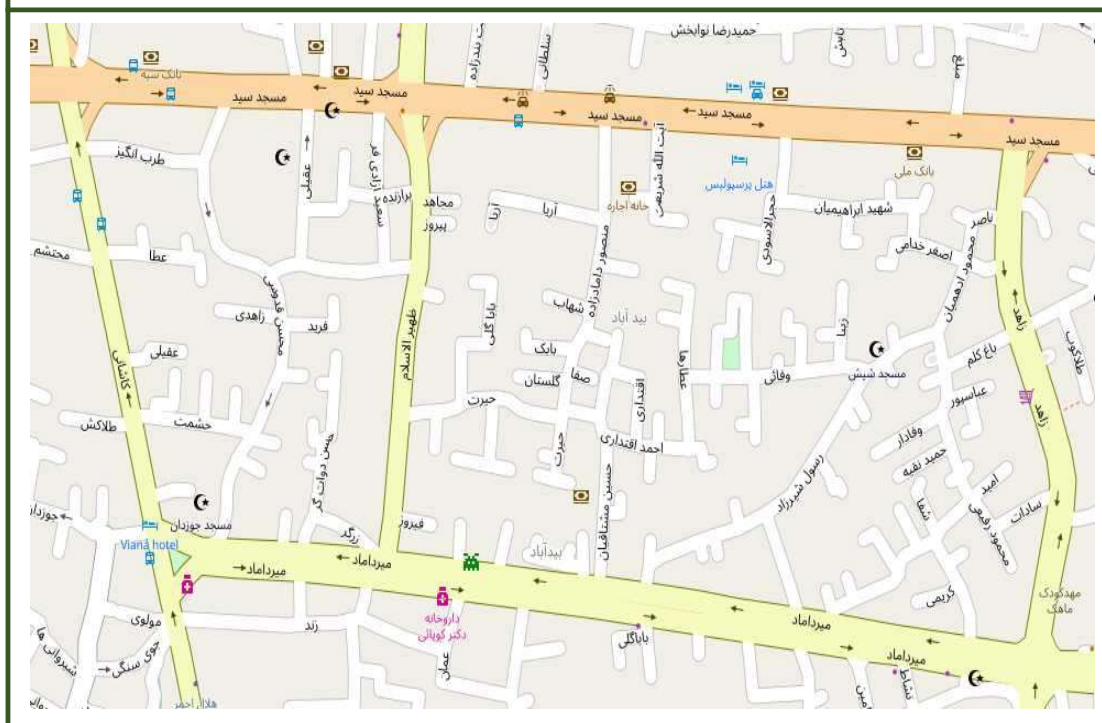

شماره بلوک	۲۰-۴
اداره مالیاتی	۲۰۲۰
حدود اربعه	
شمال خیابان مسجدسید	
شرق خیابان آیت الله زاهد	
جنوب خیابان میرداماد	
غرب خیابان کاشانی	

ارزش های معاملاتی					
سایر استفاده کنندگان موضوع			منحصراً برای محاسبه مالیات		
اداری	تجاری	مسکونی	اداری	تجاری	مسکونی
۱,۰۸۰,۰۰۰	۱,۴۴۰,۰۰۰	۷۲۰,۰۰۰	۶,۷۵۰,۰۰۰	۹,۰۰۰,۰۰۰	۴,۵۰۰,۰۰۰

ارقام مندرج در جدول سایر استفاده کنندگان براساس ضریب ۱۶٪ محاسبه شده و تا ابلاغ ضرائب جدید معتبر می باشد

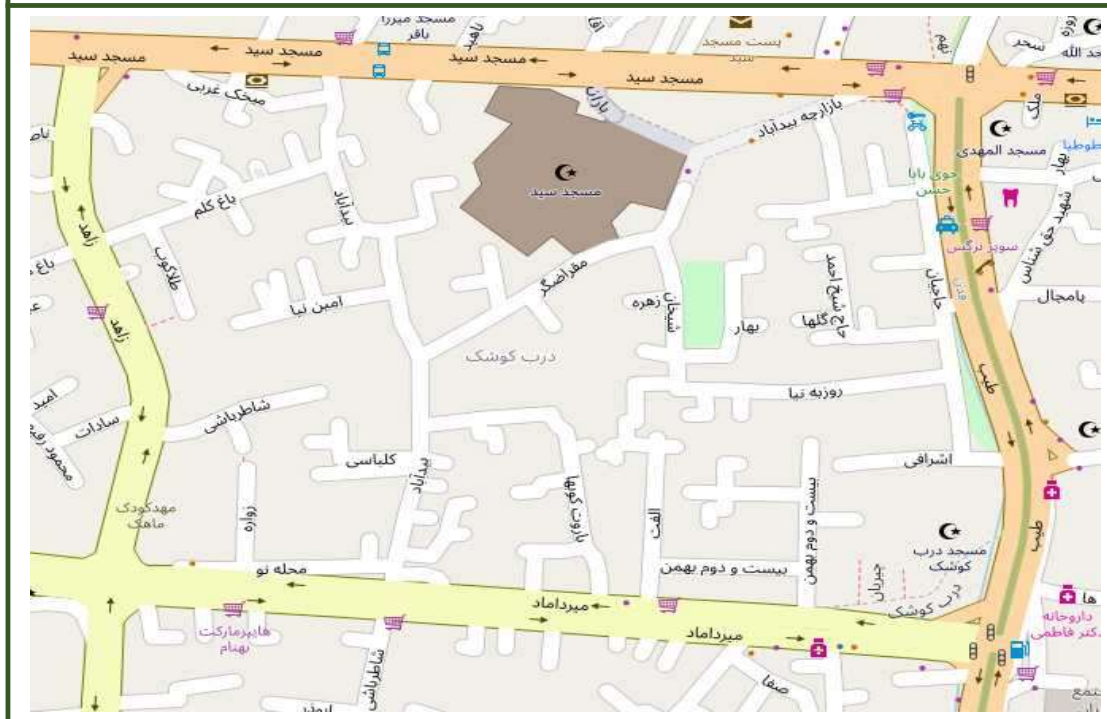

شماره بلوک	۲۰-۵
اداره مالیاتی	۲۰۲۰
حدود اربعه	شمال خیابان مسجدسید شرق خیابان آیت... طیب جنوب خیابان میرداماد غرب خیابان آیت الله زاهد

ارزش های معاملاتی					
منحصرأ برای محاسبه مالیات			سایر استفاده کنندگان موضوع		
مسکونی	تجاری	اداری	مسکونی	تجاری	اداری
۴,۶۵۰,۰۰۰	۹,۳۰۰,۰۰۰	۶,۹۷۵,۰۰۰	۷۴۴,۰۰۰	۱,۴۸۸,۰۰۰	۱,۱۱۶,۰۰۰

ارقام مندرج در جدول سایر استفاده کنندگان براساس ضریب ۱۶٪ محاسبه شده و تا ابلاغ ضرائب جدید معتبر می باشد



۲۰-۶

شماره بلوک

۲۰۲۰

اداره مالیاتی

حدود اربعه

شمال خیابان فروغی
شرق خیابان چهارباغ پائین
جنوب خیابان مسجد سید
غرب خیابان آیت الله بیدآبادی

ارزش های معاملاتی

سایر استفاده کنندگان موضوع			منحصراً برای محاسبه مالیات		
اداری	تجاری	مسکونی	اداری	تجاری	مسکونی
۱,۱۱۶,۰۰۰	۱,۴۸۸,۰۰۰	۷۴۴,۰۰۰	۶,۹۷۵,۰۰۰	۹,۳۰۰,۰۰۰	۴,۶۵۰,۰۰۰

ارقام مندرج در جدول سایر استفاده کنندگان براساس ضریب ۱۶٪ محاسبه شده و تا ابلاغ ضرائب جدید معتبر می باشد

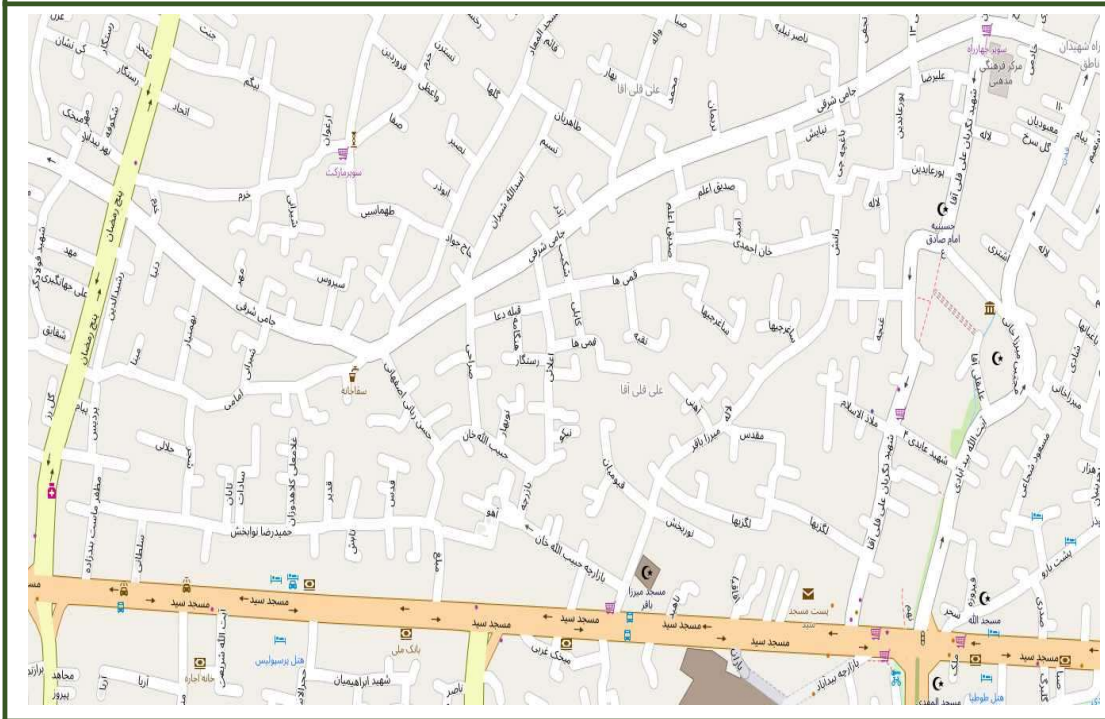

شماره بلوک	۲۰-۷
اداره مالیاتی	۲۰۲۰
حدود اربعه	
شمال خیابان جامی	
شرق خیابان آیت الله بیدآبادی	
جنوب خیابان مسجد سید	
غرب خیابان پنج رمضان	

ارزش های معاملاتی					
سایر استفاده کنندگان موضوع			منحصراً برای محاسبه مالیات		
اداری	تجاری	مسکونی	اداری	تجاری	مسکونی
۷۲۰,۰۰۰	۹۶۰,۰۰۰	۴۸۰,۰۰۰	۴,۵۰۰,۰۰۰	۶,۰۰۰,۰۰۰	۳,۰۰۰,۰۰۰

ارقام مندرج در جدول سایر استفاده کنندگان براساس ضریب ۱۶٪ محاسبه شده و تا ابلاغ ضرائب جدید معتبر می باشد



شماره بلوک	۲۰-۸
اداره مالیاتی	۲۰۲۰
حدود اربعه	شمال خیابان جامی شرق خیابان پنج رمضان جنوب خیابان مسجد سید غرب خیابان کاشانی

ارزش های معاملاتی

سایر استفاده کنندگان موضوع			منحصراً برای محاسبه مالیات		
اداری	تجاری	مسکونی	اداری	تجاری	مسکونی
۷۷۴,۰۰۰	۱,۰۳۲,۰۰۰	۵۱۶,۰۰۰	۴,۸۳۷,۵۰۰	۶,۴۵۰,۰۰۰	۳,۲۲۵,۰۰۰

ارقام مندرج در جدول سایر استفاده کنندگان براساس ضریب ۱۶٪ محاسبه شده و تا ابلاغ ضرائب جدید معتبر می باشد

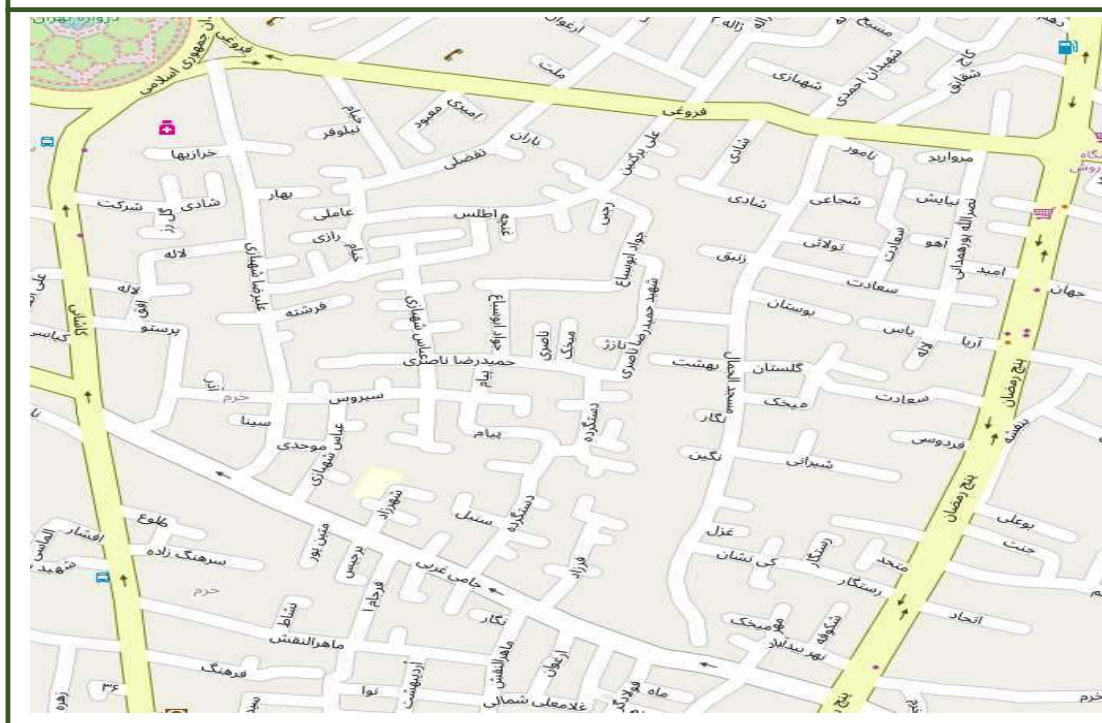

۲۰-۹

شماره بلوک

۲۰۲۰

اداره مالیاتی

حدود اربعه

شمال خیابان فروغی
شرق خیابان پنج رمضان
جنوب خیابان جامی
غرب خیابان کاشانی

ارزش های معاملاتی

سایر استفاده کنندگان موضوع			منحصراً برای محاسبه مالیات		
اداری	تجاری	مسکونی	اداری	تجاری	مسکونی
۷۲۰,۰۰۰	۹۶۰,۰۰۰	۴۸۰,۰۰۰	۴,۵۰۰,۰۰۰	۶,۰۰۰,۰۰۰	۳,۰۰۰,۰۰۰

ارقام مندرج در جدول سایر استفاده کنندگان براساس ضریب ۱۶٪ محاسبه شده و تا ابلاغ ضرائب جدید معتبر می باشد

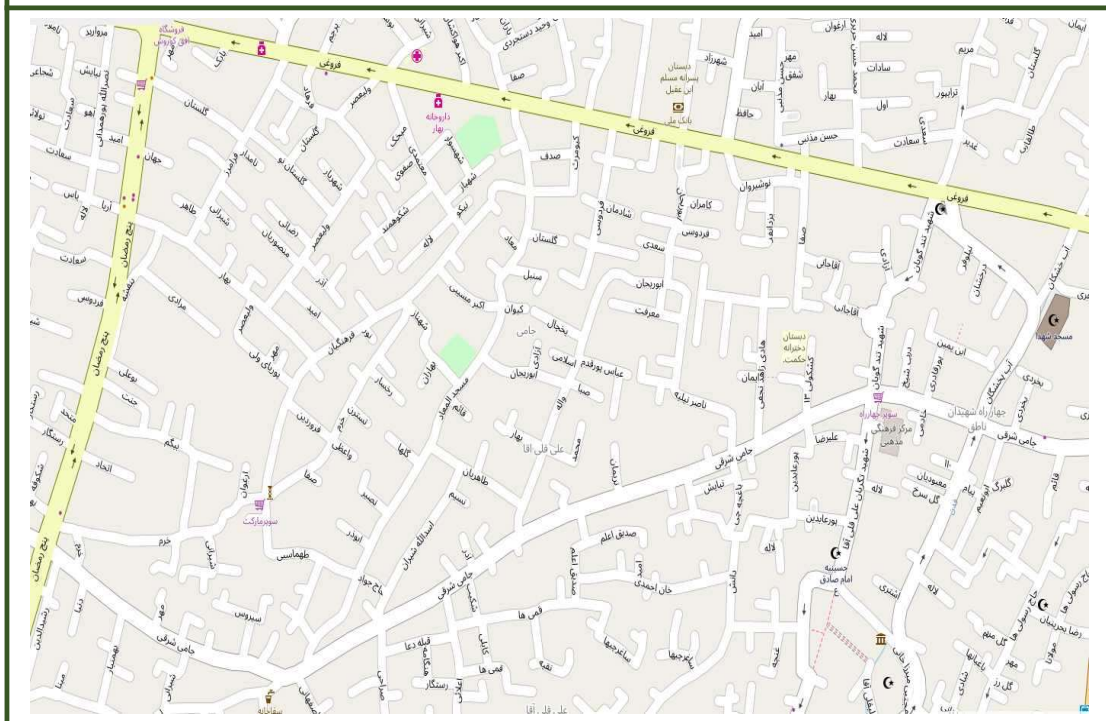

شماره بلوک	۲۰-۱۰
اداره مالیاتی	۲۰۲۰
حدود اربعه	
شمال خیابان فروغی	
شرق خیابان آیت الله بیدآبادی	
جنوب خیابان جامی	
غرب خیابان پنج رمضان	

ارزش های معاملاتی

سایر استفاده کنندگان موضوع			منحصراً برای محاسبه مالیات		
اداری	تجاری	مسکونی	اداری	تجاری	مسکونی
۷۲۰,۰۰۰	۹۶۰,۰۰۰	۴۸۰,۰۰۰	۴,۵۰۰,۰۰۰	۶,۰۰۰,۰۰۰	۳,۰۰۰,۰۰۰

ارقام مندرج در جدول سایر استفاده کنندگان براساس ضریب ۱۶٪ محاسبه شده و تا ابلاغ ضرائب جدید معتبر می باشد



۲۱-۱

شماره بلوک

۲۰۲۱

اداره مالیاتی

حدود اربعه

شمال خیابان عبد الرزاق
شرق خیابان مسجد حکیم
جنوب کوچه مسجد سرخی و بازار رنگرزا
غرب خیابان چهارباغ عباسی

ارزش های معاملاتی

سایر استفاده کنندگان موضوع			منحصراً برای محاسبه مالیات		
اداری	تجاری	مسکونی	اداری	تجاری	مسکونی
۱,۱۵۲,۰۰۰	۱,۵۳۶,۰۰۰	۷۶۸,۰۰۰	۷,۲۰۰,۰۰۰	۹,۶۰۰,۰۰۰	۴,۸۰۰,۰۰۰

ارقام مندرج در جدول سایر استفاده کنندگان براساس ضریب ۱۶٪ محاسبه شده و تا ابلاغ ضرائب جدید معتبر می باشد



۲۱-۲

شماره بلوک

۲۰۲۱

اداره مالیاتی

حدود اربعه

شمال خیابان عبد الرزاق
شرق کوچه بازار بزرگ نیم آور
جنوب کوچه باغ قلندرها
غرب خیابان مسجد حکیم

ارزش های معاملاتی

سایر استفاده کنندگان موضوع			منحصراً برای محاسبه مالیات		
اداری	تجاری	مسکونی	اداری	تجاری	مسکونی
۱,۱۵۲,۰۰۰	۱,۵۳۶,۰۰۰	۷۶۸,۰۰۰	۷,۲۰۰,۰۰۰	۹,۶۰۰,۰۰۰	۴,۸۰۰,۰۰۰

ارقام مندرج در جدول سایر استفاده کنندگان براساس ضریب ۱۶٪ محاسبه شده و تا ابلاغ ضرائب جدید معتبر می باشد



۲۱-۳

شماره بلوک

۲۰۲۱

اداره مالیاتی

حدود اربعه

شمال کوچه باغ قلندرها
شرق کوچه بازار بزرگ نیم آور
جنوب کوچه بازار چه نو غربی
غرب خیابان مسجد حکیم

ارزش های معاملاتی

سایر استفاده کنندگان موضوع			منحصراً برای محاسبه مالیات		
اداری	تجاری	مسکونی	اداری	تجاری	مسکونی
۱,۱۵۲,۰۰۰	۱,۵۳۶,۰۰۰	۷۶۸,۰۰۰	۷,۲۰۰,۰۰۰	۹,۶۰۰,۰۰۰	۴,۸۰۰,۰۰۰

ارقام مندرج در جدول سایر استفاده کنندگان براساس ضریب ۱۶٪ محاسبه شده و تا ابلاغ ضرائب جدید معتبر می باشد



۲۱-۴

شماره بلوک

۲۰۲۱

اداره مالیاتی

حدود اربعه

شمال خیابان عبد الرزاق
شرق کوچه بازار هارونیه
جنوب کوچه بازار هارونیه
غرب کوچه بازار بزرگ نیم آور

ارزش های معاملاتی

سایر استفاده کنندگان موضوع			منحصراً برای محاسبه مالیات		
اداری	تجاری	مسکونی	اداری	تجاری	مسکونی
۱,۱۵۲,۰۰۰	۱,۵۳۶,۰۰۰	۷۶۸,۰۰۰	۷,۲۰۰,۰۰۰	۹,۶۰۰,۰۰۰	۴,۸۰۰,۰۰۰

ارقام مندرج در جدول سایر استفاده کنندگان براساس ضریب ۱۶٪ محاسبه شده و تا ابلاغ ضرائب جدید معتبر می باشد



۲۱-۵

شماره بلوک

۲۰۲۱

اداره مالیاتی

حدود اربعه

شمال خیابان عبد الرزاق
شرق خیابان هاتف
جنوب کوچه مشیر
غرب کوچه بازار هارونیه

ارزش های معاملاتی

سایر استفاده کنندگان موضوع			منحصراً برای محاسبه مالیات		
اداری	تجاری	مسکونی	اداری	تجاری	مسکونی
۱,۱۵۲,۰۰۰	۱,۵۳۶,۰۰۰	۷۶۸,۰۰۰	۷,۲۰۰,۰۰۰	۹,۶۰۰,۰۰۰	۴,۸۰۰,۰۰۰

ارقام مندرج در جدول سایر استفاده کنندگان براساس ضریب ۱۶٪ محاسبه شده و تا ابلاغ ضرائب جدید معتبر می باشد

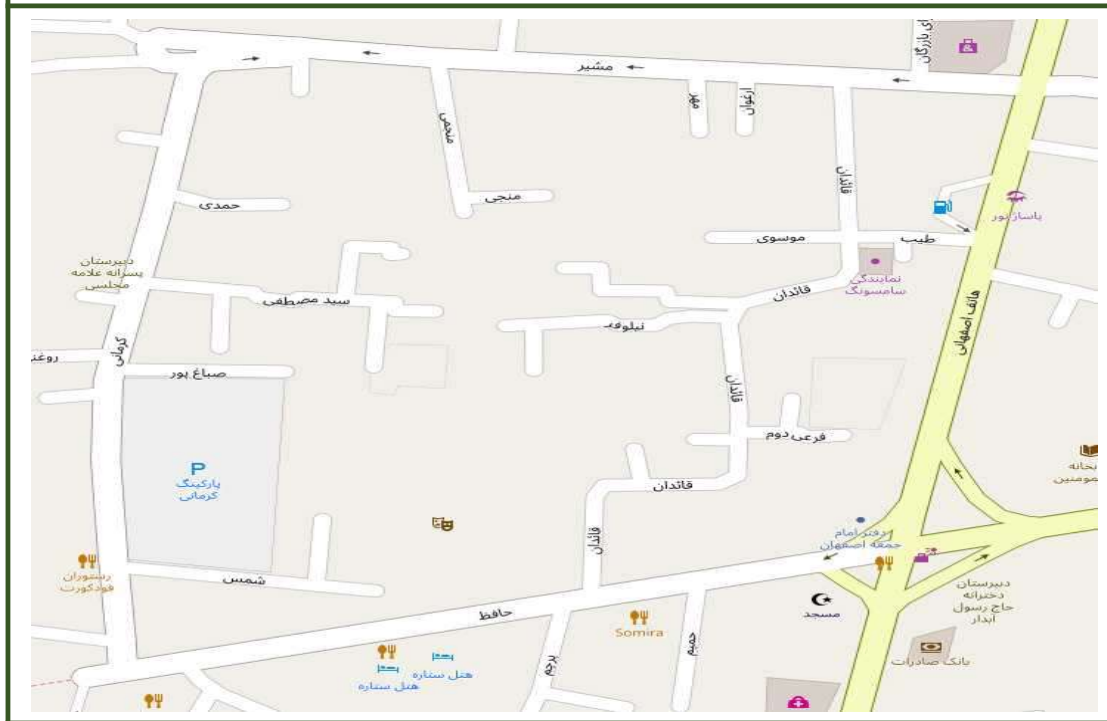

شماره بلوک	۲۱-۶
اداره مالیاتی	۲۰۲۱
حدود اربعه	شمال کوچه مشیر شرق خیابان هاتف جنوب خیابان حافظ غرب کوچه شهیدان مقدم (کرمانی)

ارزش های معاملاتی					
منحصرأ برای محاسبه مالیات			سایر استفاده کنندگان موضوع		
مسکونی	تجاری	اداری	مسکونی	تجاری	اداری
۴,۸۰۰,۰۰۰	۹,۶۰۰,۰۰۰	۷,۲۰۰,۰۰۰	۷۶۸,۰۰۰	۱,۵۳۶,۰۰۰	۱,۱۵۲,۰۰۰

ارقام مندرج در جدول سایر استفاده کنندگان براساس ضریب ۱۶٪ محاسبه شده و تا ابلاغ ضرائب جدید معتبر می باشد



۲۱-۷

شماره بلوک

۲۰۲۱

اداره مالیاتی

حدود اربعه

شمال کوچه گلپهار و شهید شالبافیان
شرق کوچه شهیدان مقدم (کرمانی)
جنوب خیابان حافظ
غرب کوچه بازارچه مخلص

ارزش های معاملاتی

سایر استفاده کنندگان موضوع			منحصراً برای محاسبه مالیات		
اداری	تجاری	مسکونی	اداری	تجاری	مسکونی
۱,۱۵۲,۰۰۰	۱,۵۳۶,۰۰۰	۷۶۸,۰۰۰	۷,۲۰۰,۰۰۰	۹,۶۰۰,۰۰۰	۴,۸۰۰,۰۰۰

ارقام مندرج در جدول سایر استفاده کنندگان براساس ضریب ۱۶٪ محاسبه شده و تا ابلاغ ضرائب جدید معتبر می باشد

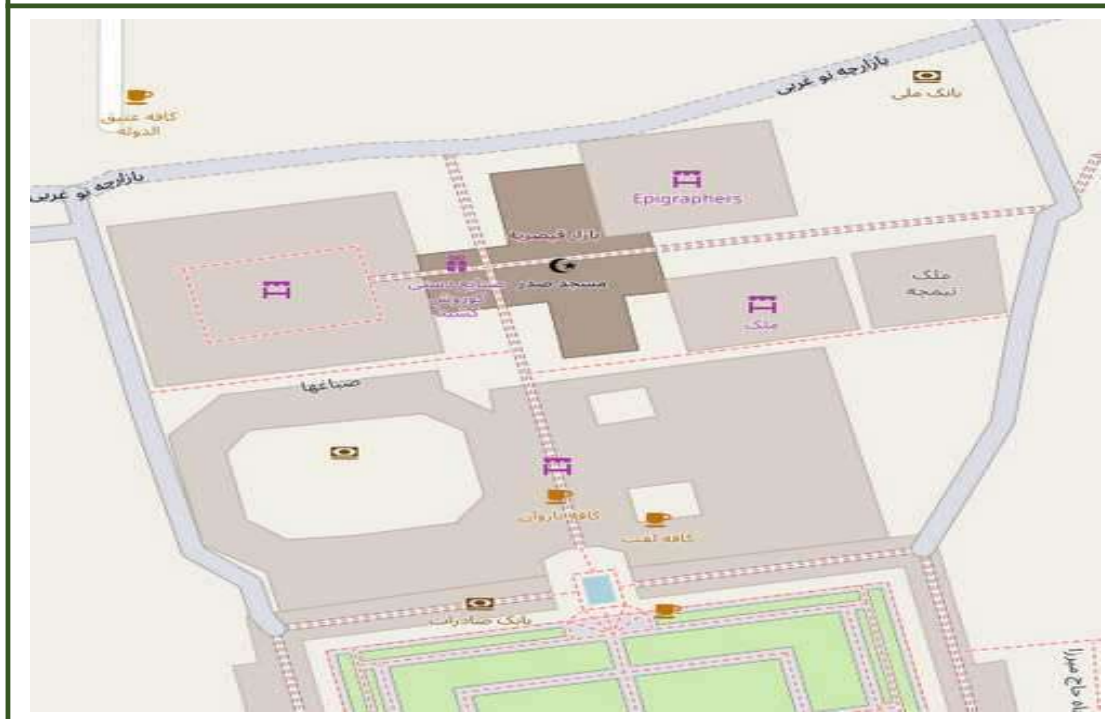

۲۱-۸

شماره بلوک

۲۰۲۱

اداره مالیاتی

حدود اربعه

شمال کوچه بازار چه نو غربی
شرق کوچه بازار چه مخلص
جنوب بازار قیصریه
غرب کوچه بازار کفاشها

ارزش های معاملاتی

سایر استفاده کنندگان موضوع			منحصراً برای محاسبه مالیات		
اداری	تجاری	مسکونی	اداری	تجاری	مسکونی
۱,۱۷۰,۰۰۰	۱,۵۶۰,۰۰۰	۷۸۰,۰۰۰	۷,۳۱۲,۵۰۰	۹,۷۵۰,۰۰۰	۴,۸۷۵,۰۰۰

ارقام مندرج در جدول سایر استفاده کنندگان براساس ضریب ۱۶٪ محاسبه شده و تا ابلاغ ضرائب جدید معتبر می باشد



۲۱-۹

شماره بلوک

۲۰۲۱

اداره مالیاتی

حدود اربعه

شمال کوچه بازار چه نو غربی
شرق کوچه بازار کفاشها
جنوب خیابان سپاه
غرب خیابان مسجد حکیم

ارزش های معاملاتی

سایر استفاده کنندگان موضوع			منحصراً برای محاسبه مالیات		
اداری	تجاری	مسکونی	اداری	تجاری	مسکونی
۱,۲۰۶,۰۰۰	۱,۶۰۸,۰۰۰	۸۰۴,۰۰۰	۷,۵۳۷,۵۰۰	۱۰,۰۵۰,۰۰۰	۵,۰۲۵,۰۰۰

ارقام مندرج در جدول سایر استفاده کنندگان براساس ضریب ۱۶٪ محاسبه شده و تا ابلاغ ضرائب جدید معتبر می باشد



۲۱-۱۰	شماره بلوک
۲۰۲۱	اداره مالیاتی
	حدود اربعه

شمال کوچه بازار چه نو غربی
شرق خیابان مسجد حکیم
جنوب خیابان سپاه
غرب کوچه تلفنخانه

ارزش های معاملاتی

سایر استفاده کنندگان موضوع			منحصراً برای محاسبه مالیات		
اداری	تجاری	مسکونی	اداری	تجاری	مسکونی
۱,۲۲۴,۰۰۰	۱,۶۳۲,۰۰۰	۸۱۶,۰۰۰	۷,۶۵۰,۰۰۰	۱۰,۲۰۰,۰۰۰	۵,۱۰۰,۰۰۰

ارقام مندرج در جدول سایر استفاده کنندگان براساس ضریب ۱۶٪ محاسبه شده و تا ابلاغ ضرائب جدید معتبر می باشد



شماره بلوک	۲۱-۱۱
اداره مالیاتی	۲۰۲۱
حدود اربعه	
شمال کوچه مسجد سرخی	
شرق کوچه تلفنخانه	
جنوب خیابان سپاه	
غرب خیابان چهارباغ پایین	

ارزش های معاملاتی					
سایر استفاده کنندگان موضوع			منحصراً برای محاسبه مالیات		
اداری	تجاری	مسکونی	اداری	تجاری	مسکونی
۱,۲۶۰,۰۰۰	۱,۶۸۰,۰۰۰	۸۴۰,۰۰۰	۷,۸۷۵,۰۰۰	۱۰,۵۰۰,۰۰۰	۵,۲۵۰,۰۰۰

ارقام مندرج در جدول سایر استفاده کنندگان براساس ضریب ۱۶٪ محاسبه شده و تا ابلاغ ضرائب جدید معتبر می باشد



۲۱-۱۲

شماره بلوک

۲۰۲۱

اداره مالیاتی

حدود اربعه

شمال خیابان حافظ
شرق خیابان نشاط
جنوب کوچه شهید رضا بحرینی
غرب حد شرقی میدان امام

ارزش های معاملاتی

سایر استفاده کنندگان موضوع			منحصراً برای محاسبه مالیات		
اداری	تجاری	مسکونی	اداری	تجاری	مسکونی
۱,۲۹۶,۰۰۰	۱,۷۲۸,۰۰۰	۸۶۴,۰۰۰	۸,۱۰۰,۰۰۰	۱۰,۸۰۰,۰۰۰	۵,۴۰۰,۰۰۰

ارقام مندرج در جدول سایر استفاده کنندگان براساس ضریب ۱۶٪ محاسبه شده و تا ابلاغ ضرائب جدید معتبر می باشد



۲۱-۱۳

شماره بلوک

۲۰۲۱

اداره مالیاتی

حدود اربعه

شمال بازار قیصریه
شرق حد شرقی میدان امام
جنوب کوچه شهید رضا بحرینی
غرب حد غربی میدان امام

ارزش های معاملاتی

سایر استفاده کنندگان موضوع			منحصراً برای محاسبه مالیات		
اداری	تجاری	مسکونی	اداری	تجاری	مسکونی
۱,۳۵۰,۰۰۰	۱,۸۰۰,۰۰۰	۹۰۰,۰۰۰	۸,۴۳۷,۵۰۰	۱۱,۲۵۰,۰۰۰	۵,۶۲۵,۰۰۰

ارقام مندرج در جدول سایر استفاده کنندگان براساس ضریب ۱۶٪ محاسبه شده و تا ابلاغ ضرائب جدید معتبر می باشد



۲۱-۱۴

شماره بلوک

۲۰۲۱

اداره مالیاتی

حدود اربعه

شمال خیابان سپاه
شرق حد غربی میدان امام
جنوب کوچه پشت مطبخ
غرب خیابان استانداری

ارزش های معاملاتی

سایر استفاده کنندگان موضوع			منحصراً برای محاسبه مالیات		
اداری	تجاری	مسکونی	اداری	تجاری	مسکونی
۱,۵۳۰,۰۰۰	۲,۰۴۰,۰۰۰	۱,۰۲۰,۰۰۰	۹,۵۶۲,۵۰۰	۱۲,۷۵۰,۰۰۰	۶,۳۷۵,۰۰۰

ارقام مندرج در جدول سایر استفاده کنندگان براساس ضریب ۱۶٪ محاسبه شده و تا ابلاغ ضرائب جدید معتبر می باشد



۲۱-۱۵

شماره بلوک

۲۰۲۱

اداره مالیاتی

حدود اربعه

شمال کوچه شهید رضا بحرینی و کوچه پشت مطبخ
شرق خیابان نشاط
جنوب خیابان فرشادی
غرب خیابان استانداری

ارزش های معاملاتی

سایر استفاده کنندگان موضوع			منحصراً برای محاسبه مالیات		
اداری	تجاری	مسکونی	اداری	تجاری	مسکونی
۱,۲۹۶,۰۰۰	۱,۷۲۸,۰۰۰	۸۶۴,۰۰۰	۸,۱۰۰,۰۰۰	۱۰,۸۰۰,۰۰۰	۵,۴۰۰,۰۰۰

ارقام مندرج در جدول سایر استفاده کنندگان براساس ضریب ۱۶٪ محاسبه شده و تا ابلاغ ضرائب جدید معتبر می باشد

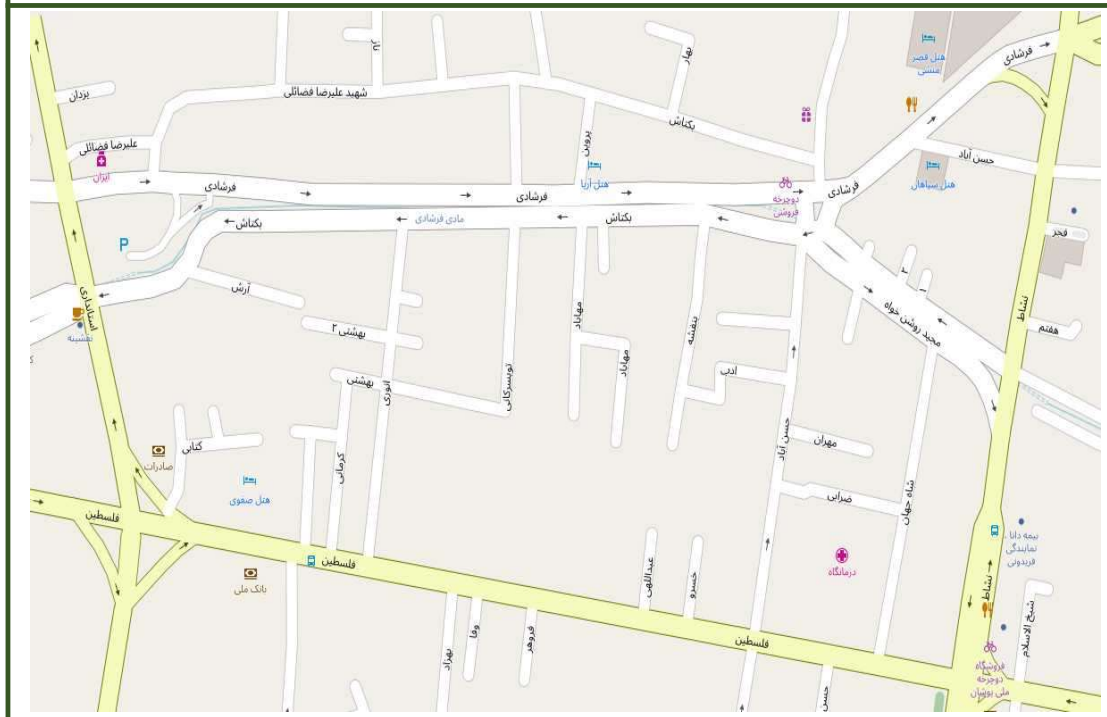

شماره بلوک	۲۱-۱۶
اداره مالیاتی	۲۰۲۱
حدود اربعه	شمال خیابان فرشادی شرق خیابان نشاط جنوب خیابان فلسطین غرب خیابان استانداری

ارزش های معاملاتی					
منحصراً برای محاسبه مالیات			سایر استفاده کنندگان موضوع		
مسکونی	تجاری	اداری	مسکونی	تجاری	اداری
۶,۱۵۰,۰۰۰	۱۲,۳۰۰,۰۰۰	۹,۲۲۵,۰۰۰	۹۸۴,۰۰۰	۱,۹۶۸,۰۰۰	۱,۴۷۶,۰۰۰

ارقام مندرج در جدول سایر استفاده کنندگان براساس ضریب ۱۶٪ محاسبه شده و تا ابلاغ ضرائب جدید معتبر می باشد

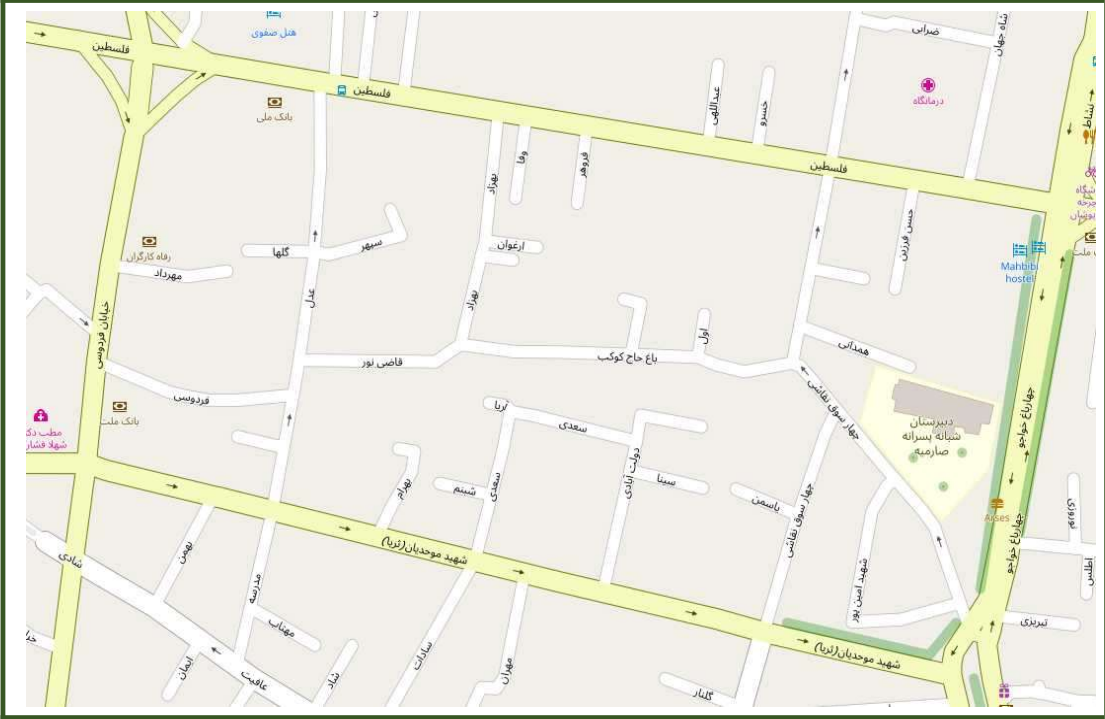

۲۱-۱۷

شماره بلوک

۲۰۲۱

اداره مالیاتی

حدود اربعه

شمال خیابان فلسطین
شرق خیابان نشاط
جنوب خیابان شهید موحدیان
غرب خیابان فردوسی

ارزش های معاملاتی

سایر استفاده کنندگان موضوع			منحصراً برای محاسبه مالیات		
اداری	تجاری	مسکونی	اداری	تجاری	مسکونی
۱,۴۷۶,۰۰۰	۱,۹۶۸,۰۰۰	۹۸۴,۰۰۰	۹,۲۲۵,۰۰۰	۱۲,۳۰۰,۰۰۰	۶,۱۵۰,۰۰۰

ارقام مندرج در جدول سایر استفاده کنندگان براساس ضریب ۱۶٪ محاسبه شده و تا ابلاغ ضرائب جدید معتبر می باشد



شماره بلوک	۲۲-۱
اداره مالیاتی	۲۰۲۲
حدود اربعه	
شمال خیابان سپاه	
شرق خیابان استانداری	
جنوب خیابان شهید بهشتی نژاد	
غرب خیابان باغ گلدسته	

ارزش های معاملاتی					
سایر استفاده کنندگان موضوع			منحصراً برای محاسبه مالیات		
اداری	تجاری	مسکونی	اداری	تجاری	مسکونی
۱,۴۵۸,۰۰۰	۱,۹۴۴,۰۰۰	۹۷۲,۰۰۰	۹,۱۱۲,۵۰۰	۱۲,۱۵۰,۰۰۰	۶,۰۷۵,۰۰۰
ارقام مندرج در جدول سایر استفاده کنندگان براساس ضریب ۱۶٪ محاسبه شده و تا ابلاغ ضرائب جدید معتبر می باشد					



شماره بلوک ۲-۲۲

اداره مالیاتی ۲۰۲۲

حدود اربعه

شمال خیابان شهید بهشتی نژاد
شرق خیابان استانداری
جنوب بلوار هشت بهشت
غرب خیابان باغ گلدرسته

ارزش های معاملاتی

سایر استفاده کنندگان موضوع			منحصراً برای محاسبه مالیات		
اداری	تجاری	مسکونی	اداری	تجاری	مسکونی
۱,۴۵۸,۰۰۰	۱,۹۴۴,۰۰۰	۹۷۲,۰۰۰	۹,۱۱۲,۵۰۰	۱۲,۱۵۰,۰۰۰	۶,۰۷۵,۰۰۰

ارقام مندرج در جدول سایر استفاده کنندگان براساس ضریب ۱۶٪ محاسبه شده و تا ابلاغ ضرائب جدید معتبر می باشد



۲۲-۳

شماره بلوک

۲۰۲۲

اداره مالیاتی

حدود اربعه

شمال خیابان باغ گلدسته
شرق خیابان باغ گلدسته
جنوب خیابان آمادگاه
غرب خیابان چهارباغ عباسی

ارزش های معاملاتی

سایر استفاده کنندگان موضوع			منحصراً برای محاسبه مالیات		
اداری	تجاری	مسکونی	اداری	تجاری	مسکونی
۱,۶۲۰,۰۰۰	۲,۱۶۰,۰۰۰	۱,۰۸۰,۰۰۰	۱۰,۱۲۵,۰۰۰	۱۳,۵۰۰,۰۰۰	۶,۷۵۰,۰۰۰

ارقام مندرج در جدول سایر استفاده کنندگان براساس ضریب ۱۶٪ محاسبه شده و تا ابلاغ ضرائب جدید معتبر می باشد



۲۲-۴

شماره بلوک

۲۰۲۲

اداره مالیاتی

حدود اربعه

شمال بلوار هشت بهشت
شرق خیابان استانداری
جنوب خیابان آمادگاه
غرب خیابان باغ گلدسته

ارزش های معاملاتی

سایر استفاده کنندگان موضوع			منحصراً برای محاسبه مالیات		
اداری	تجاری	مسکونی	اداری	تجاری	مسکونی
۱,۶۲۰,۰۰۰	۲,۱۶۰,۰۰۰	۱,۰۸۰,۰۰۰	۱۰,۱۲۵,۰۰۰	۱۳,۵۰۰,۰۰۰	۶,۷۵۰,۰۰۰

ارقام مندرج در جدول سایر استفاده کنندگان براساس ضریب ۱۶٪ محاسبه شده و تا ابلاغ ضرائب جدید معتبر می باشد

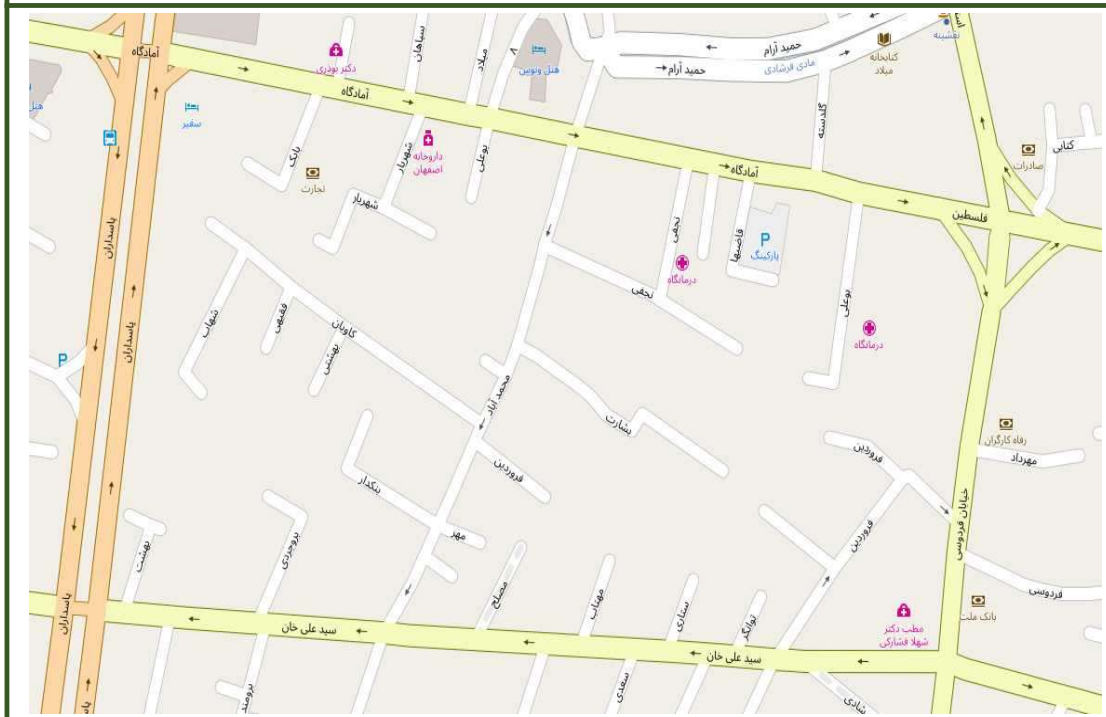

شماره بلوک	۲۲-۵
اداره مالیاتی	۲۰۲۲
حدود اربعه	شمال خیابان آمادگاه شرق خیابان فردوسی جنوب خیابان سید علی خان غرب خیابان پاسداران

ارزش های معاملاتی					
منحصراً برای محاسبه مالیات			سایر استفاده کنندگان موضوع		
مسکونی	تجاری	اداری	مسکونی	تجاری	اداری
۷,۱۲۵,۰۰۰	۱۴,۲۵۰,۰۰۰	۱۰,۶۸۷,۵۰۰	۱,۱۴۰,۰۰۰	۲,۲۸۰,۰۰۰	۱,۷۱۰,۰۰۰

ارقام مندرج در جدول سایر استفاده کنندگان براساس ضریب ۱۶٪ محاسبه شده و تا ابلاغ ضرائب جدید معتبر می باشد



۲۲-۶

شماره بلوک

۲۰۲۲

اداره مالیاتی

حدود اربعه

شمال خیابان آمادگاه
شرق خیابان پاسداران
جنوب خیابان سید علی خان
غرب خیابان چهارباغ عباسی

ارزش های معاملاتی

سایر استفاده کنندگان موضوع			منحصراً برای محاسبه مالیات		
اداری	تجاری	مسکونی	اداری	تجاری	مسکونی
۱,۷۱۰,۰۰۰	۲,۲۸۰,۰۰۰	۱,۱۴۰,۰۰۰	۱۰,۶۸۷,۵۰۰	۱۴,۲۵۰,۰۰۰	۷,۱۲۵,۰۰۰

ارقام مندرج در جدول سایر استفاده کنندگان براساس ضریب ۱۶٪ محاسبه شده و تا ابلاغ ضرائب جدید معتبر می باشد



شماره بلوک	۲۲-۷
اداره مالیاتی	۲۰۲۲
حدود اربعه	شمال خیابان سید علی خان شرق خیابان پاسداران جنوب زاینده رود غرب خیابان چهارباغ عباسی

ارزش های معاملاتی					
منحصرأ برای محاسبه مالیات			سایر استفاده کنندگان موضوع		
مسکونی	تجاری	اداری	مسکونی	تجاری	اداری
۷,۵۰۰,۰۰۰	۱۵,۰۰۰,۰۰۰	۱۱,۲۵۰,۰۰۰	۱,۲۰۰,۰۰۰	۲,۴۰۰,۰۰۰	۱,۸۰۰,۰۰۰

ارقام مندرج در جدول سایر استفاده کنندگان براساس ضریب ۱۶٪ محاسبه شده و تا ابلاغ ضرائب جدید معتبر می باشد



شماره بلوک	۲۲-۸
اداره مالیاتی	۲۰۲۲
حدود اربعه	

شمال خیابان سید علی خان
شرق خیابان فردوسی
جنوب زاینده رود
غرب خیابان پاسداران

ارزش های معاملاتی

سایر استفاده کنندگان موضوع			منحصراً برای محاسبه مالیات		
اداری	تجاری	مسکونی	اداری	تجاری	مسکونی
۱,۹۸۰,۰۰۰	۲,۶۴۰,۰۰۰	۱,۳۲۰,۰۰۰	۱۲,۳۷۵,۰۰۰	۱۶,۵۰۰,۰۰۰	۸,۲۵۰,۰۰۰

ارقام مندرج در جدول سایر استفاده کنندگان براساس ضریب ۱۶٪ محاسبه شده و تا ابلاغ ضرائب جدید معتبر می باشد

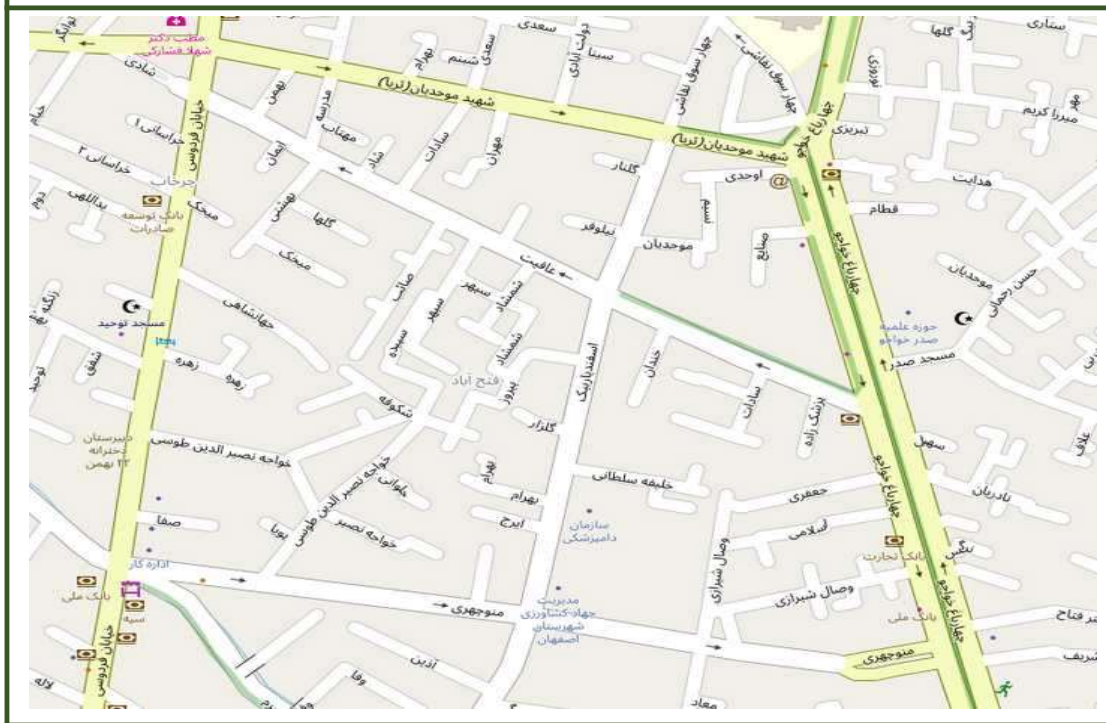

۲۲-۹

شماره بلوک

۲۰۲۲

اداره مالیاتی

حدود اربعه

شمال خیابان شهید موحیدیان
شرق خیابان چهارباغ خواجه
جنوب خیابان منوچهری
غرب خیابان فردوسی

ارزش های معاملاتی

سایر استفاده کنندگان موضوع			منحصراً برای محاسبه مالیات		
اداری	تجاری	مسکونی	اداری	تجاری	مسکونی
۱,۶۵۶,۰۰۰	۲,۲۰۸,۰۰۰	۱,۱۰۴,۰۰۰	۱۰,۳۵۰,۰۰۰	۱۳,۸۰۰,۰۰۰	۶,۹۰۰,۰۰۰

ارقام مندرج در جدول سایر استفاده کنندگان براساس ضریب ۱۶٪ محاسبه شده و تا ابلاغ ضرائب جدید معتبر می باشد

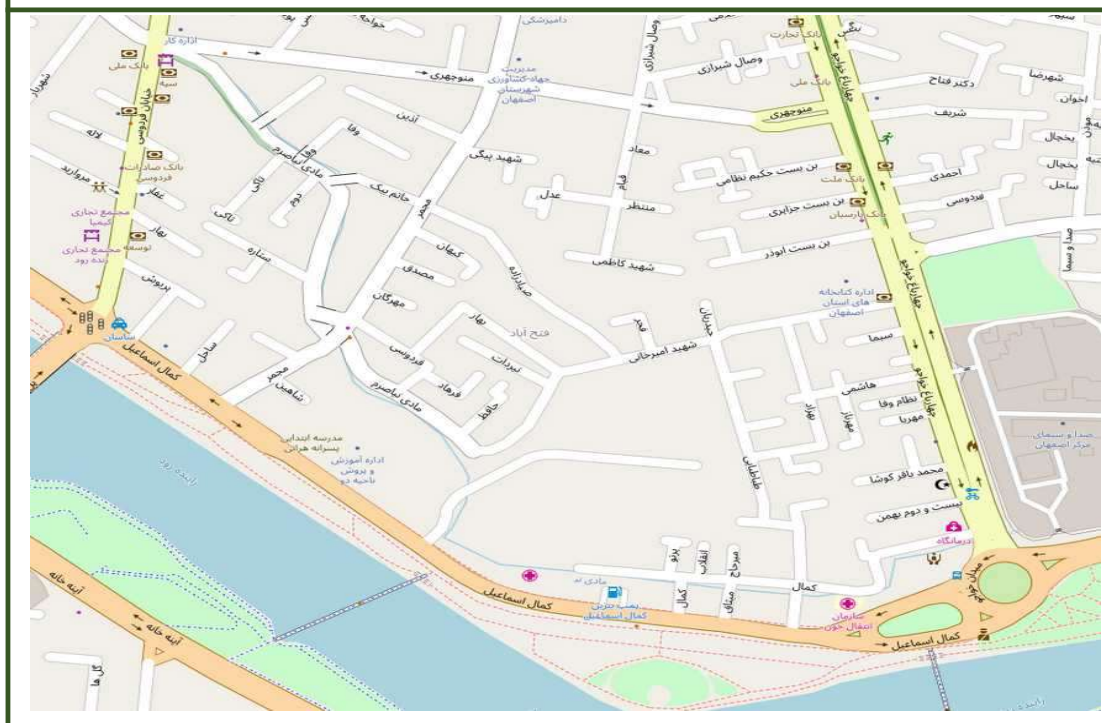

شماره بلوک	۲۲-۱۰
اداره مالیاتی	۲۰۲۲
حدود اربعه	
شمال خیابان منوچهری	
شرق خیابان چهارباغ خواجو	
جنوب زاینده رود	
غرب خیابان فردوسی	

ارزش های معاملاتی					
سایر استفاده کنندگان موضوع			منحصراً برای محاسبه مالیات		
اداری	تجاری	مسکونی	اداری	تجاری	مسکونی
۱,۹۸۰,۰۰۰	۲,۶۴۰,۰۰۰	۱,۳۲۰,۰۰۰	۱۲,۳۷۵,۰۰۰	۱۶,۵۰۰,۰۰۰	۸,۲۵۰,۰۰۰
ارقام مندرج در جدول سایر استفاده کنندگان براساس ضریب ۱۶٪ محاسبه شده و تا ابلاغ ضرائب جدید معتبر می باشد					



۲۳-۱

شماره بلوک

۲۰۲۳

اداره مالیاتی

حدود اربعه

شمال زاینده رود
شرق خیابان شیخ صدوق
جنوب خیابان میرفندرسکی
غرب خیابان چهارباغ بالا

ارزش های معاملاتی

سایر استفاده کنندگان موضوع			منحصراً برای محاسبه مالیات		
اداری	تجاری	مسکونی	اداری	تجاری	مسکونی
۲,۱۶۰,۰۰۰	۲,۸۸۰,۰۰۰	۱,۴۴۰,۰۰۰	۱۳,۵۰۰,۰۰۰	۱۸,۰۰۰,۰۰۰	۹,۰۰۰,۰۰۰

ارقام مندرج در جدول سایر استفاده کنندگان براساس ضریب ۱۶٪ محاسبه شده و تا ابلاغ ضرائب جدید معتبر می باشد



شماره بلوک	۲۳-۲
اداره مالیاتی	۲۰۲۳
حدود اربعه	شمال زاینده رود شرق خیابان جهانگیرخان قشقایی جنوب خیابان میرفندرسکی غرب خیابان شیخ صدوق

ارزش های معاملاتی					
سایر استفاده کنندگان موضوع			منحصراً برای محاسبه مالیات		
اداری	تجاری	مسکونی	اداری	تجاری	مسکونی
۱,۹۸۰,۰۰۰	۲,۶۴۰,۰۰۰	۱,۳۲۰,۰۰۰	۱۲,۳۷۵,۰۰۰	۱۶,۵۰۰,۰۰۰	۸,۲۵۰,۰۰۰
ارقام مندرج در جدول سایر استفاده کنندگان براساس ضریب ۱۶٪ محاسبه شده و تا ابلاغ ضرائب جدید معتبر می باشد					



شماره بلوک	۲۳-۳
اداره مالیاتی	۲۰۲۳
حدود اربعه	شمال زاینده رود شرق خیابان فیض جنوب خیابان میرفندرسکی غرب خیابان جهانگیر خان قشقایی

ارزش های معاملاتی					
سایر استفاده کنندگان موضوع			منحصراً برای محاسبه مالیات		
اداری	تجاری	مسکونی	اداری	تجاری	مسکونی
۱,۹۸۰,۰۰۰	۲,۶۴۰,۰۰۰	۱,۳۲۰,۰۰۰	۱۲,۳۷۵,۰۰۰	۱۶,۵۰۰,۰۰۰	۸,۲۵۰,۰۰۰

ارقام مندرج در جدول سایر استفاده کنندگان براساس ضریب ۱۶٪ محاسبه شده و تا ابلاغ ضرائب جدید معتبر می باشد

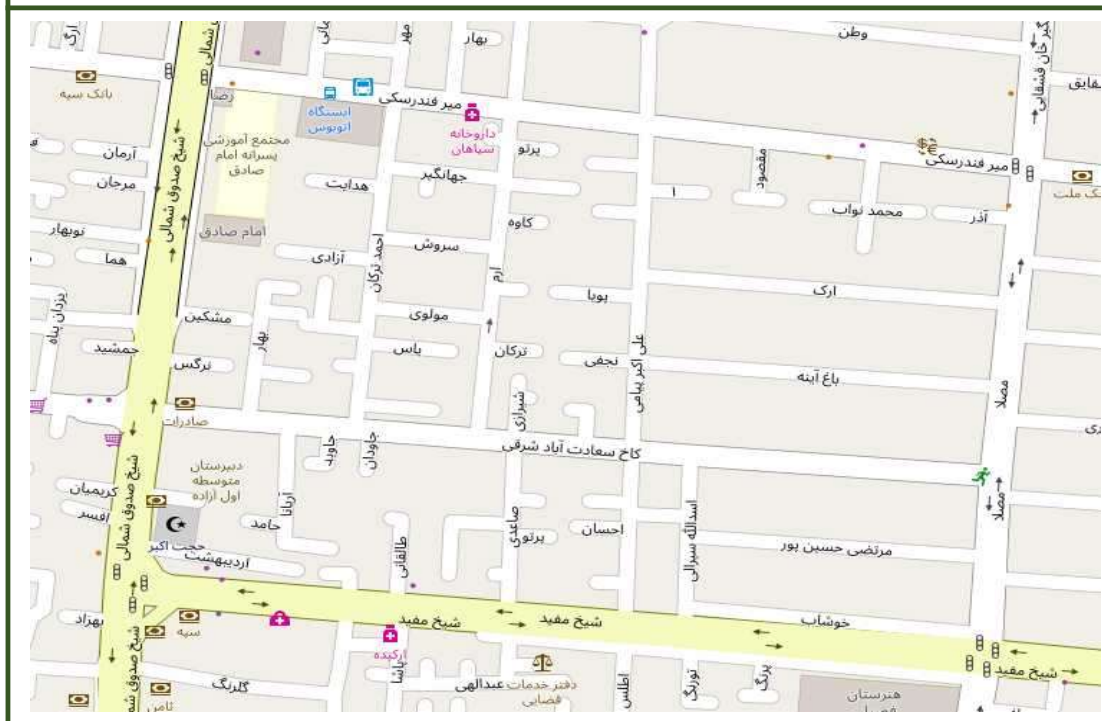

شماره بلوک	۲۳-۴
اداره مالیاتی	۲۰۲۳
حدود اربعه	شمال خیابان میرفندرسکی شرق خیابان جهانگیرخان قشقایی جنوب خیابان شیخ مفید غرب خیابان شیخ صدوق

ارزش های معاملاتی					
سایر استفاده کنندگان موضوع			منحصراً برای محاسبه مالیات		
اداری	تجاری	مسکونی	اداری	تجاری	مسکونی
۱,۶۵۶,۰۰۰	۲,۲۰۸,۰۰۰	۱,۱۰۴,۰۰۰	۱۰,۳۵۰,۰۰۰	۱۳,۸۰۰,۰۰۰	۶,۹۰۰,۰۰۰

ارقام مندرج در جدول سایر استفاده کنندگان براساس ضریب ۱۶٪ محاسبه شده و تا ابلاغ ضرائب جدید معتبر می باشد



۲۳-۵

شماره بلوک

۲۰۲۳

اداره مالیاتی

حدود اربعه

شمال خیابان میرفندرسکی
شرق خیابان شیخ صدوق
جنوب خیابان شهید نیکبخت
غرب چهارباغ بالا

ارزش های معاملاتی

سایر استفاده کنندگان موضوع			منحصراً برای محاسبه مالیات		
اداری	تجاری	مسکونی	اداری	تجاری	مسکونی
۱,۷۱۰,۰۰۰	۲,۲۸۰,۰۰۰	۱,۱۴۰,۰۰۰	۱۰,۶۸۷,۵۰۰	۱۴,۲۵۰,۰۰۰	۷,۱۲۵,۰۰۰

ارقام مندرج در جدول سایر استفاده کنندگان براساس ضریب ۱۶٪ محاسبه شده و تا ابلاغ ضرائب جدید معتبر می باشد

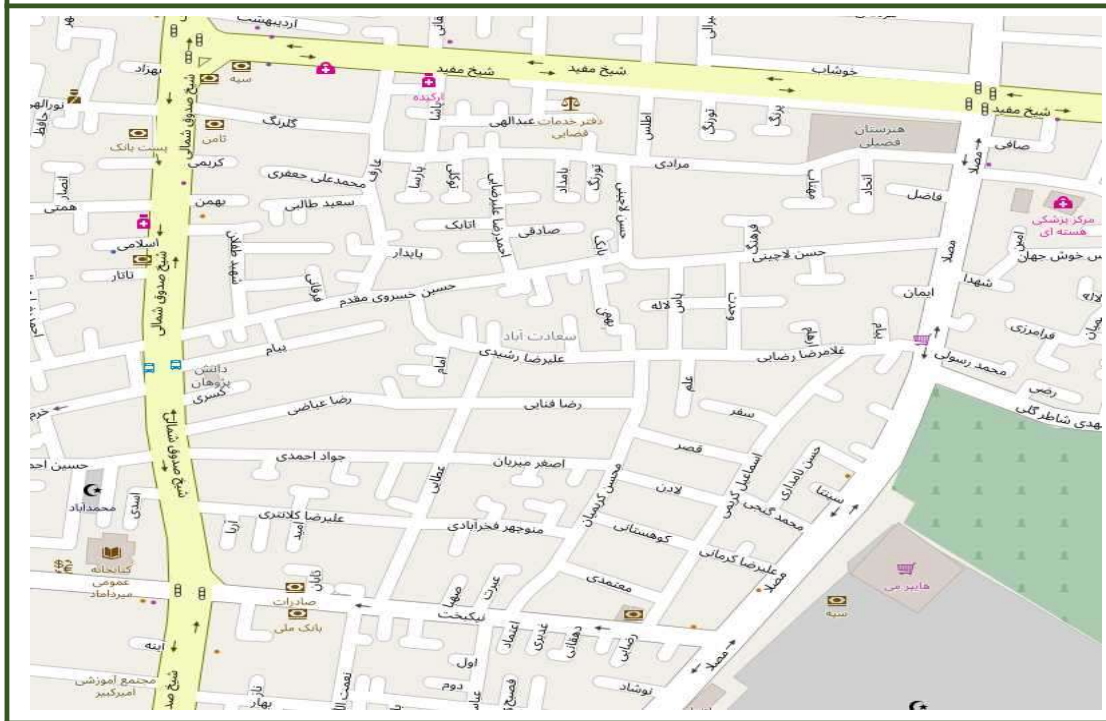

۲۳-۶

شماره بلوک

۲۰۲۳

اداره مالیاتی

حدود اربعه

شمال خیابان شیخ مفید
شرق خیابان مصلی
جنوب خیابان شهید نیکبخت
غرب خیابان شیخ صدوق

ارزش های معاملاتی

سایر استفاده کنندگان موضوع			منحصراً برای محاسبه مالیات		
اداری	تجاری	مسکونی	اداری	تجاری	مسکونی
۱,۷۲۸,۰۰۰	۲,۳۰۴,۰۰۰	۱,۱۵۲,۰۰۰	۱۰,۸۰۰,۰۰۰	۱۴,۴۰۰,۰۰۰	۷,۲۰۰,۰۰۰

ارقام مندرج در جدول سایر استفاده کنندگان براساس ضریب ۱۶٪ محاسبه شده و تا ابلاغ ضرائب جدید معتبر می باشد

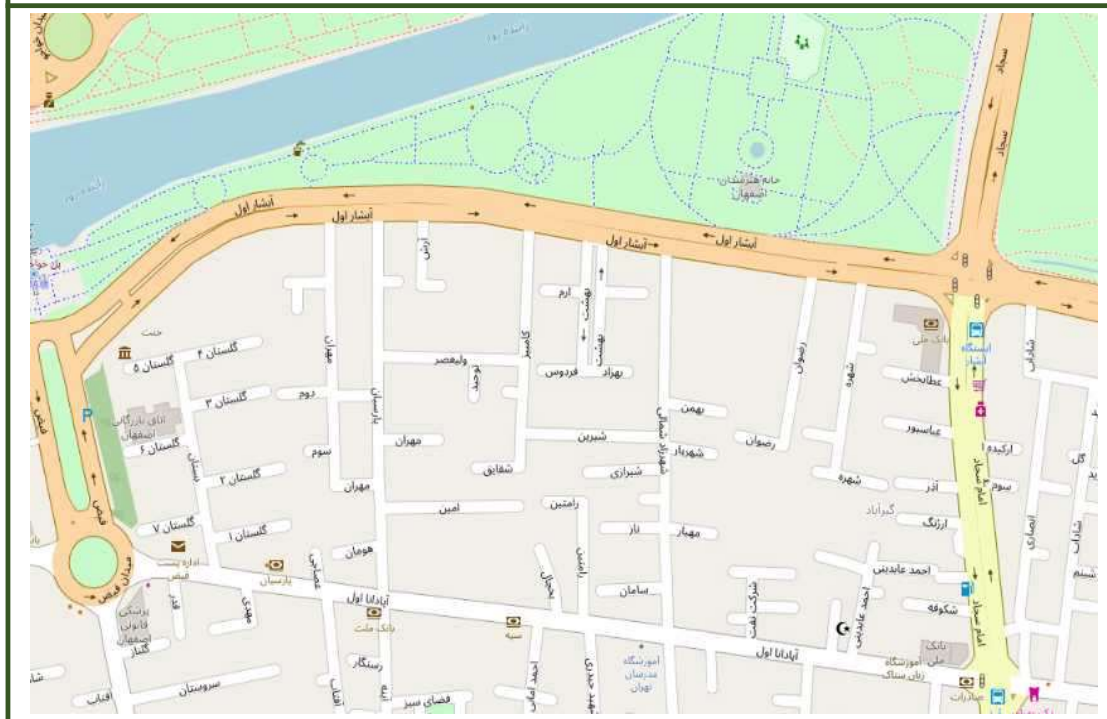

۲۴-۱

شماره بلوک

۲۰۲۴

اداره مالیاتی

حدود اربعه

شمال زاینده رود
شرق خیابان امام سجاد
جنوب خیابان شهید قدوسی (آپادانا اول)
غرب خیابان فیض

ارزش های معاملاتی

سایر استفاده کنندگان موضوع			منحصراً برای محاسبه مالیات		
اداری	تجاری	مسکونی	اداری	تجاری	مسکونی
۱,۶۲۰,۰۰۰	۲,۱۶۰,۰۰۰	۱,۰۸۰,۰۰۰	۱۰,۱۲۵,۰۰۰	۱۳,۵۰۰,۰۰۰	۶,۷۵۰,۰۰۰

ارقام مندرج در جدول سایر استفاده کنندگان براساس ضریب ۱۶٪ محاسبه شده و تا ابلاغ ضرائب جدید معتبر می باشد



شماره بلوک

۲۴-۲

اداره مالیاتی

۲۰۲۴

حدود اربعه

شمال خیابان شهید قدوسی (آپادانا اول)
شرق خیابان امام سجاد
جنوب خیابان آیت الله ارباب
غرب خیابان فیض

ارزش های معاملاتی

سایر استفاده کنندگان موضوع			منحصراً برای محاسبه مالیات		
اداری	تجاری	مسکونی	اداری	تجاری	مسکونی
۱,۶۲۰,۰۰۰	۲,۱۶۰,۰۰۰	۱,۰۸۰,۰۰۰	۱۰,۱۲۵,۰۰۰	۱۳,۵۰۰,۰۰۰	۶,۷۵۰,۰۰۰

ارقام مندرج در جدول سایر استفاده کنندگان براساس ضریب ۱۶٪ محاسبه شده و تا ابلاغ ضرائب جدید معتبر می باشد

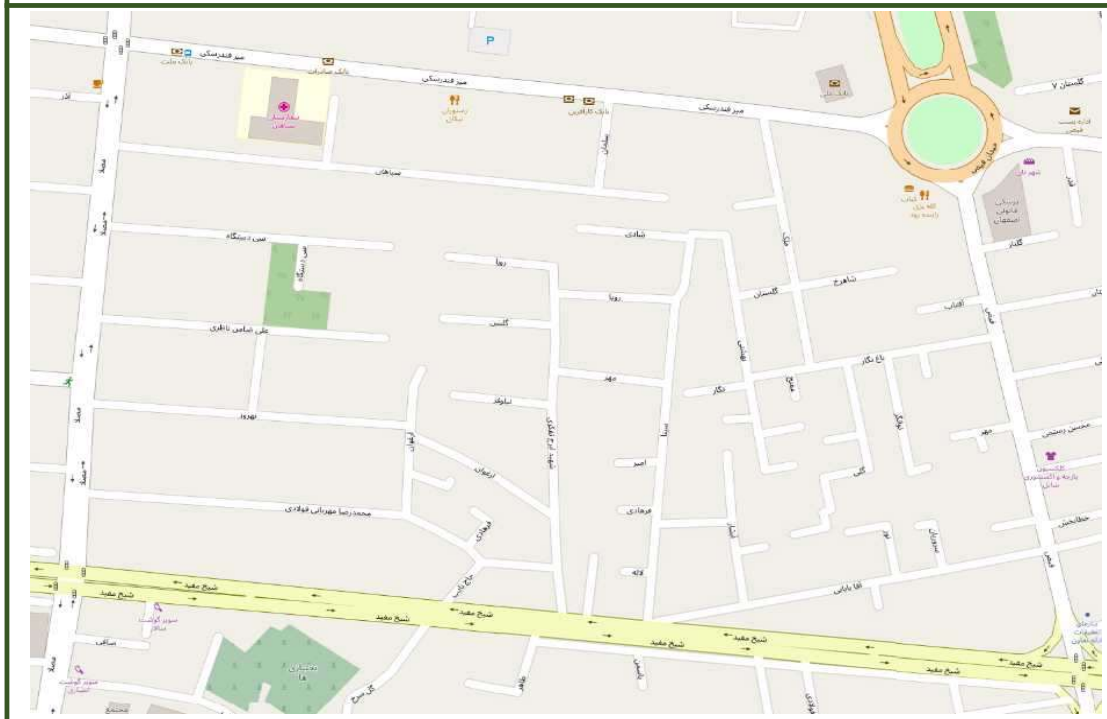

۲۴-۳

شماره بلوک

۲۰۲۴

اداره مالیاتی

حدود اربعه

شمال خیابان میرفندرسکی
شرق خیابان فیض
جنوب خیابان شیخ مفید
غرب خیابان جهانگیرخان قشقایی (مصلی)

ارزش های معاملاتی

سایر استفاده کنندگان موضوع			منحصراً برای محاسبه مالیات		
اداری	تجاری	مسکونی	اداری	تجاری	مسکونی
۱,۶۲۰,۰۰۰	۲,۱۶۰,۰۰۰	۱,۰۸۰,۰۰۰	۱۰,۱۲۵,۰۰۰	۱۳,۵۰۰,۰۰۰	۶,۷۵۰,۰۰۰

ارقام مندرج در جدول سایر استفاده کنندگان براساس ضریب ۱۶٪ محاسبه شده و تا ابلاغ ضرائب جدید معتبر می باشد



۲۴-۴

شماره بلوک

۲۰۲۴

اداره مالیاتی

حدود اربعه

شمال خیابان شهید نیکبخت
شرق خیابان شیخ صدوق شمالی
جنوب بلوار سعادت آباد
غرب چهارباغ بالا

ارزش های معاملاتی

سایر استفاده کنندگان موضوع			منحصراً برای محاسبه مالیات		
اداری	تجاری	مسکونی	اداری	تجاری	مسکونی
۱,۶۲۰,۰۰۰	۲,۱۶۰,۰۰۰	۱,۰۸۰,۰۰۰	۱۰,۱۲۵,۰۰۰	۱۳,۵۰۰,۰۰۰	۶,۷۵۰,۰۰۰

ارقام مندرج در جدول سایر استفاده کنندگان براساس ضریب ۱۶٪ محاسبه شده و تا ابلاغ ضرائب جدید معتبر می باشد



شماره بلوک

۲۴-۵

اداره مالیاتی

۲۰۲۴

حدود اربعه

شمال خیابان شهید نیکبخت

شرق خیابان مصلی

جنوب بلوار سعادت آباد

غرب خیابان شیخ صدوق

ارزش های معاملاتی

منحصراً برای محاسبه مالیات

سایر استفاده کنندگان موضوع

سایر استفاده کنندگان موضوع			منحصراً برای محاسبه مالیات		
اداری	تجاری	مسکونی	اداری	تجاری	مسکونی
۱,۵۸۴,۰۰۰	۲,۱۱۲,۰۰۰	۱,۰۵۶,۰۰۰	۹,۹۰۰,۰۰۰	۱۳,۲۰۰,۰۰۰	۶,۶۰۰,۰۰۰

ارقام مندرج در جدول سایر استفاده کنندگان براساس ضریب ۱۶٪ محاسبه شده و تا ابلاغ ضرائب جدید معتبر می باشد



۲۴-۶

شماره بلوک

۲۰۲۴

اداره مالیاتی

حدود اربعه

شمال خیابان شیخ مفید
شرق خیابان فیض
جنوب بلوار آزادگان
غرب خیابان مصلی

ارزش های معاملاتی

سایر استفاده کنندگان موضوع			منحصراً برای محاسبه مالیات		
اداری	تجاری	مسکونی	اداری	تجاری	مسکونی
۱,۵۳۰,۰۰۰	۲,۰۴۰,۰۰۰	۱,۰۲۰,۰۰۰	۹,۵۶۲,۵۰۰	۱۲,۷۵۰,۰۰۰	۶,۳۷۵,۰۰۰

ارقام مندرج در جدول سایر استفاده کنندگان براساس ضریب ۱۶٪ محاسبه شده و تا ابلاغ ضرائب جدید معتبر می باشد

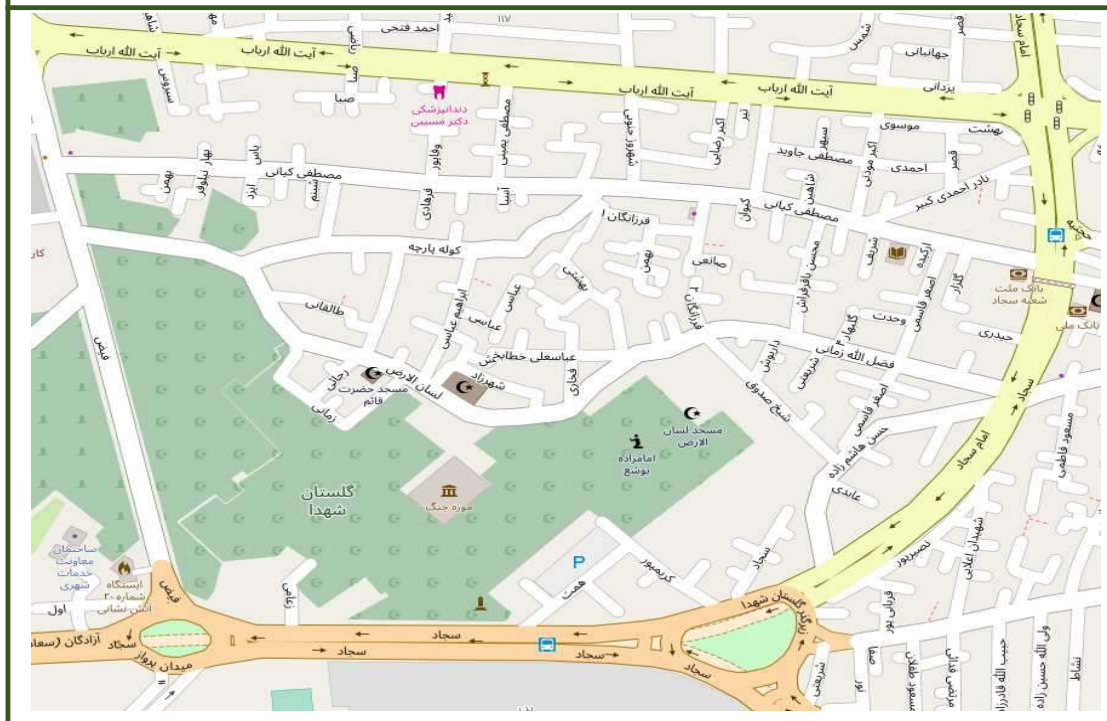

۲۴-۷

شماره بلوک

۲۰۲۴

اداره مالیاتی

حدود اربعه

شمال خیابان آیت الله ارباب
شرق خیابان امام سجاد
جنوب خیابان امام سجاد
غرب خیابان فیض

ارزش های معاملاتی

سایر استفاده کنندگان موضوع			منحصراً برای محاسبه مالیات		
اداری	تجاری	مسکونی	اداری	تجاری	مسکونی
۱,۴۷۶,۰۰۰	۱,۹۶۸,۰۰۰	۹۸۴,۰۰۰	۹,۲۲۵,۰۰۰	۱۲,۳۰۰,۰۰۰	۶,۱۵۰,۰۰۰

ارقام مندرج در جدول سایر استفاده کنندگان براساس ضریب ۱۶٪ محاسبه شده و تا ابلاغ ضرائب جدید معتبر می باشد



شماره بلوک	۲۷-۱
اداره مالیاتی	۲۰۲۷
حدود اربعه	شمال خیابان استاد فلاطوری شرق خیابان اشراق جنوب بزرگراه چمران غرب اتوبان کاوه

ارزش های معاملاتی					
سایر استفاده کنندگان موضوع			منحصراً برای محاسبه مالیات		
اداری	تجاری	مسکونی	اداری	تجاری	مسکونی
۵۴۰,۰۰۰	۷۲۰,۰۰۰	۳۶۰,۰۰۰	۳,۳۷۵,۰۰۰	۴,۵۰۰,۰۰۰	۲,۲۵۰,۰۰۰

ارقام مندرج در جدول سایر استفاده کنندگان براساس ضریب ۱۶٪ محاسبه شده و تا ابلاغ ضرائب جدید معتبر می باشد



۲۷-۲

شماره بلوک

۲۰۲۷

اداره مالیاتی

حدود اربعه

شمال خیابان استاد فلاطوری
شرق خیابان آل محمد
جنوب بزرگراه چمران
غرب خیابان اشراق

ارزش های معاملاتی

سایر استفاده کنندگان موضوع			منحصراً برای محاسبه مالیات		
اداری	تجاری	مسکونی	اداری	تجاری	مسکونی
۵۴۰,۰۰۰	۷۲۰,۰۰۰	۳۶۰,۰۰۰	۳,۳۷۵,۰۰۰	۴,۵۰۰,۰۰۰	۲,۲۵۰,۰۰۰

ارقام مندرج در جدول سایر استفاده کنندگان براساس ضریب ۱۶٪ محاسبه شده و تا ابلاغ ضرائب جدید معتبر می باشد



۲۷-۳

شماره بلوک

۲۰۲۷

اداره مالیاتی

حدود اربعه

شمال خیابان ابوریحان بیرونی
شرق خیابان آل محمد
جنوب خیابان استاد فلاطوری
غرب اتوبان کاوه

ارزش های معاملاتی

سایر استفاده کنندگان موضوع			منحصراً برای محاسبه مالیات		
اداری	تجاری	مسکونی	اداری	تجاری	مسکونی
۵۴۰,۰۰۰	۷۲۰,۰۰۰	۳۶۰,۰۰۰	۳,۳۷۵,۰۰۰	۴,۵۰۰,۰۰۰	۲,۲۵۰,۰۰۰

ارقام مندرج در جدول سایر استفاده کنندگان براساس ضریب ۱۶٪ محاسبه شده و تا ابلاغ ضرائب جدید معتبر می باشد

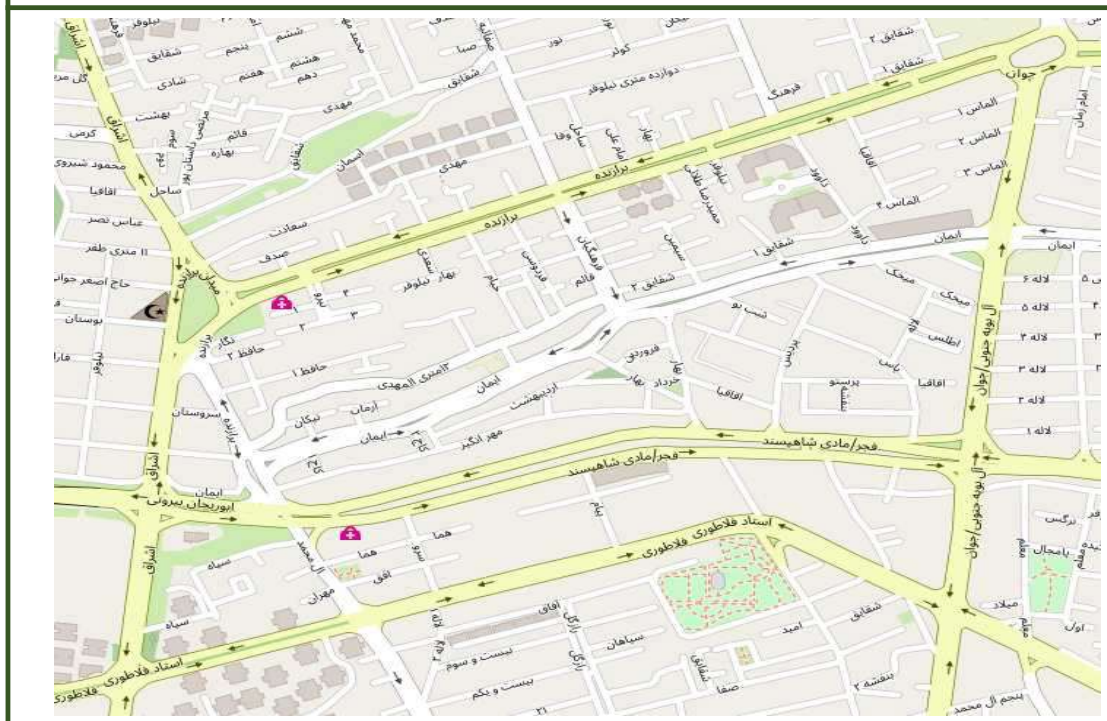

شماره بلوک	۲۷-۴
اداره مالیاتی	۲۰۲۷
حدود اربعه	شمال خیابان استاد برازنده شرق خیابان آل بویه جنوب خیابان استاد فلاطوری غرب خیابان اشراق

ارزش های معاملاتی					
سایر استفاده کنندگان موضوع			منحصراً برای محاسبه مالیات		
اداری	تجاری	مسکونی	اداری	تجاری	مسکونی
۴۱۴,۰۰۰	۵۵۲,۰۰۰	۲۷۶,۰۰۰	۲,۵۸۷,۵۰۰	۳,۴۵۰,۰۰۰	۱,۷۲۵,۰۰۰

ارقام مندرج در جدول سایر استفاده کنندگان براساس ضریب ۱۶٪ محاسبه شده و تا ابلاغ ضرائب جدید معتبر می باشد



۲۷-۵

شماره بلوک

۲۰۲۷

اداره مالیاتی

حدود اربعه

شمال خیابان استاد فلاطوری
شرق خیابان آل بویه
جنوب بزرگراه چمران
غرب خیابان آل محمد

ارزش های معاملاتی

سایر استفاده کنندگان موضوع			منحصراً برای محاسبه مالیات		
اداری	تجاری	مسکونی	اداری	تجاری	مسکونی
۴۱۴,۰۰۰	۵۵۲,۰۰۰	۲۷۶,۰۰۰	۲,۵۸۷,۵۰۰	۳,۴۵۰,۰۰۰	۱,۷۲۵,۰۰۰

ارقام مندرج در جدول سایر استفاده کنندگان براساس ضریب ۱۶٪ محاسبه شده و تا ابلاغ ضرائب جدید معتبر می باشد



۲۷-۶

شماره بلوک

۲۰۲۷

اداره مالیاتی

حدود اربعه

شمال خیابان استاد فلاطوری
شرق بلوار بعثت
جنوب بزرگراه چمران
غرب خیابان آل بویه

ارزش های معاملاتی

سایر استفاده کنندگان موضوع			منحصراً برای محاسبه مالیات		
اداری	تجاری	مسکونی	اداری	تجاری	مسکونی
۴۱۴,۰۰۰	۵۵۲,۰۰۰	۲۷۶,۰۰۰	۲,۵۸۷,۵۰۰	۳,۴۵۰,۰۰۰	۱,۷۲۵,۰۰۰

ارقام مندرج در جدول سایر استفاده کنندگان براساس ضریب ۱۶٪ محاسبه شده و تا ابلاغ ضرائب جدید معتبر می باشد

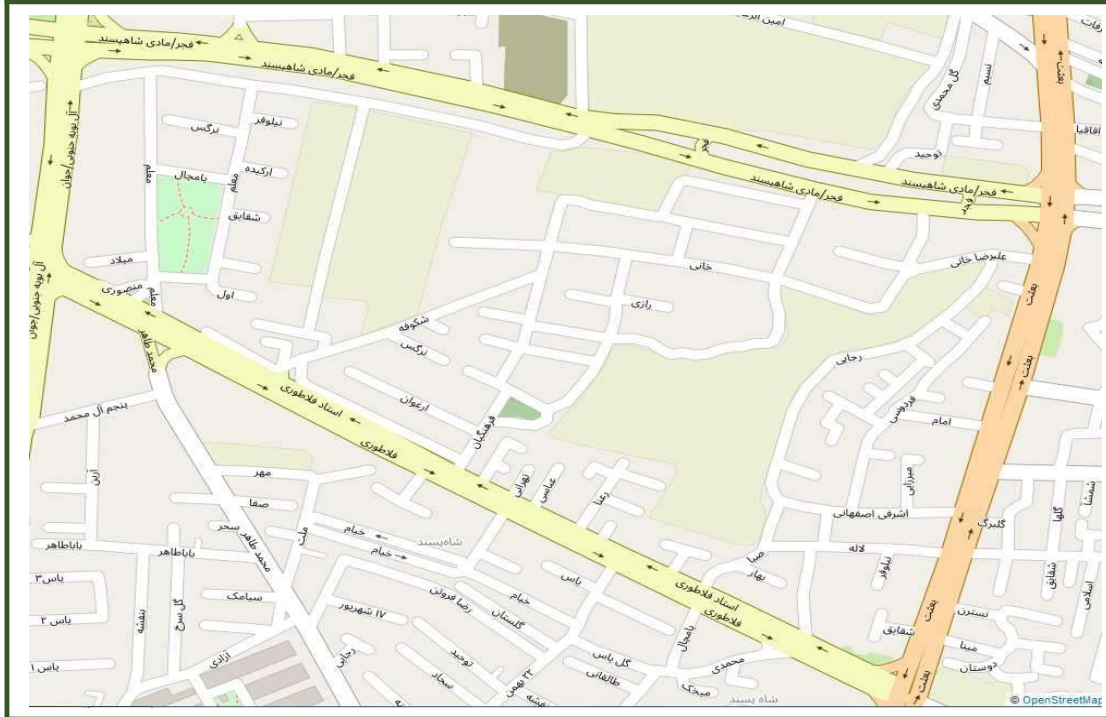

شماره بلوک	۲۷-۷
اداره مالیاتی	۲۰۲۷
حدود اربعه	شمال خیابان ابوریحان بیرونی (مادی شاه پسند) شرق بلوار بعثت جنوب خیابان استاد فلاطوری غرب خیابان آل بویه

ارزش های معاملاتی					
منحصرأ برای محاسبه مالیات			سایر استفاده کنندگان موضوع		
مسکونی	تجاری	اداری	مسکونی	تجاری	اداری
۱,۷۲۵,۰۰۰	۳,۴۵۰,۰۰۰	۲,۵۸۷,۵۰۰	۲۷۶,۰۰۰	۵۵۲,۰۰۰	۴۱۴,۰۰۰

ارقام مندرج در جدول سایر استفاده کنندگان براساس ضریب ۱۶٪ محاسبه شده و تا ابلاغ ضرائب جدید معتبر می باشد



شماره بلوک	۲۷-۸
اداره مالیاتی	۲۰۲۷
حدود اربعه	شمال خیابان استاد برازنده شرق بلوار بعثت جنوب خیابان ابوریحان بیرونی (مادی شاه پسند) غرب خیابان آل بویه

ارزش های معاملاتی

سایر استفاده کنندگان موضوع			منحصراً برای محاسبه مالیات		
اداری	تجاری	مسکونی	اداری	تجاری	مسکونی
۳۶۰,۰۰۰	۴۸۰,۰۰۰	۲۴۰,۰۰۰	۲,۲۵۰,۰۰۰	۳,۰۰۰,۰۰۰	۱,۵۰۰,۰۰۰

ارقام مندرج در جدول سایر استفاده کنندگان براساس ضریب ۱۶٪ محاسبه شده و تا ابلاغ ضرائب جدید معتبر می باشد



شماره بلوک	۲۷-۹
اداره مالیاتی	۲۰۲۷
حدود اربعه	شمال خیابان گلستان شرق بلوار بعثت جنوب خیابان استاد برازنده غرب خیابان آل بویه شمالی

ارزش های معاملاتی					
سایر استفاده کنندگان موضوع			منحصراً برای محاسبه مالیات		
اداری	تجاری	مسکونی	اداری	تجاری	مسکونی
۳۳۳,۰۰۰	۴۴۴,۰۰۰	۲۲۲,۰۰۰	۲,۰۸۱,۲۵۰	۲,۷۷۵,۰۰۰	۱,۳۸۷,۵۰۰

ارقام مندرج در جدول سایر استفاده کنندگان براساس ضریب ۱۶٪ محاسبه شده و تا ابلاغ ضرائب جدید معتبر می باشد



۲۷-۱۰

شماره بلوک

۲۰۲۷

اداره مالیاتی

حدود اربعه

شمال خیابان گلستان
شرق خیابان آل بویه شمالی
جنوب خیابان استاد برازنده
غرب خیابان اشراق

ارزش های معاملاتی

سایر استفاده کنندگان موضوع			منحصراً برای محاسبه مالیات		
اداری	تجاری	مسکونی	اداری	تجاری	مسکونی
۳۳۳,۰۰۰	۴۴۴,۰۰۰	۲۲۲,۰۰۰	۲,۰۸۱,۲۵۰	۲,۷۷۵,۰۰۰	۱,۳۸۷,۵۰۰

ارقام مندرج در جدول سایر استفاده کنندگان براساس ضریب ۱۶٪ محاسبه شده و تا ابلاغ ضرائب جدید معتبر می باشد



شماره بلوک	۲۷-۱۱
اداره مالیاتی	۲۰۲۷
حدود اربعه	شمال خیابان گلستان شرق خیابان اشراق جنوب خیابان ابوریحان بیرونی (مادی شاه پسند) غرب خیابان کاوه

ارزش های معاملاتی					
سایر استفاده کنندگان موضوع			منحصراً برای محاسبه مالیات		
اداری	تجاری	مسکونی	اداری	تجاری	مسکونی
۳۳۳,۰۰۰	۴۴۴,۰۰۰	۲۲۲,۰۰۰	۲,۰۸۱,۲۵۰	۲,۷۷۵,۰۰۰	۱,۳۸۷,۵۰۰

ارقام مندرج در جدول سایر استفاده کنندگان براساس ضریب ۱۶٪ محاسبه شده و تا ابلاغ ضرائب جدید معتبر می باشد

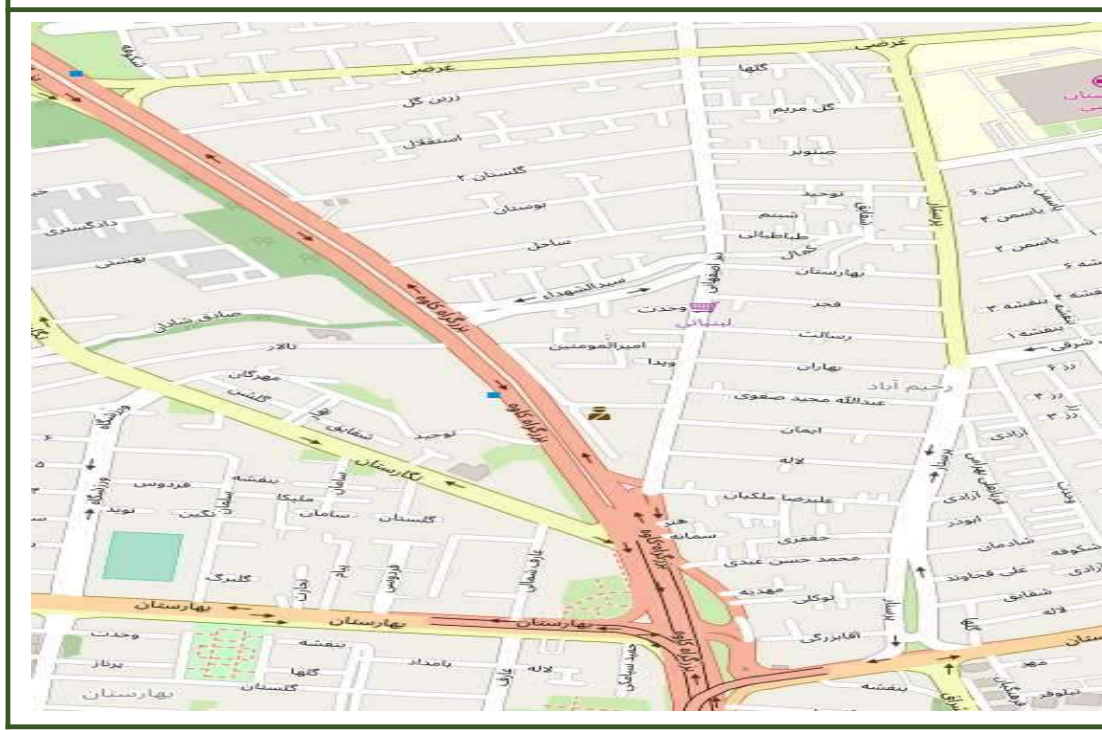

۲۷-۱۲

شماره بلوک

۲۰۲۷

اداره مالیاتی

حدود اربعه

شمال خیابان دکتر غرضی
شرق بلوار پرستار
جنوب خیابان گلستان
غرب اتوبان کاوه

ارزش های معاملاتی

سایر استفاده کنندگان موضوع			منحصراً برای محاسبه مالیات		
اداری	تجاری	مسکونی	اداری	تجاری	مسکونی
۲۹۵,۲۰۰	۳۹۳,۶۰۰	۱۹۶,۸۰۰	۱,۸۴۵,۰۰۰	۲,۴۶۰,۰۰۰	۱,۲۳۰,۰۰۰

ارقام مندرج در جدول سایر استفاده کنندگان براساس ضریب ۱۶٪ محاسبه شده و تا ابلاغ ضرائب جدید معتبر می باشد

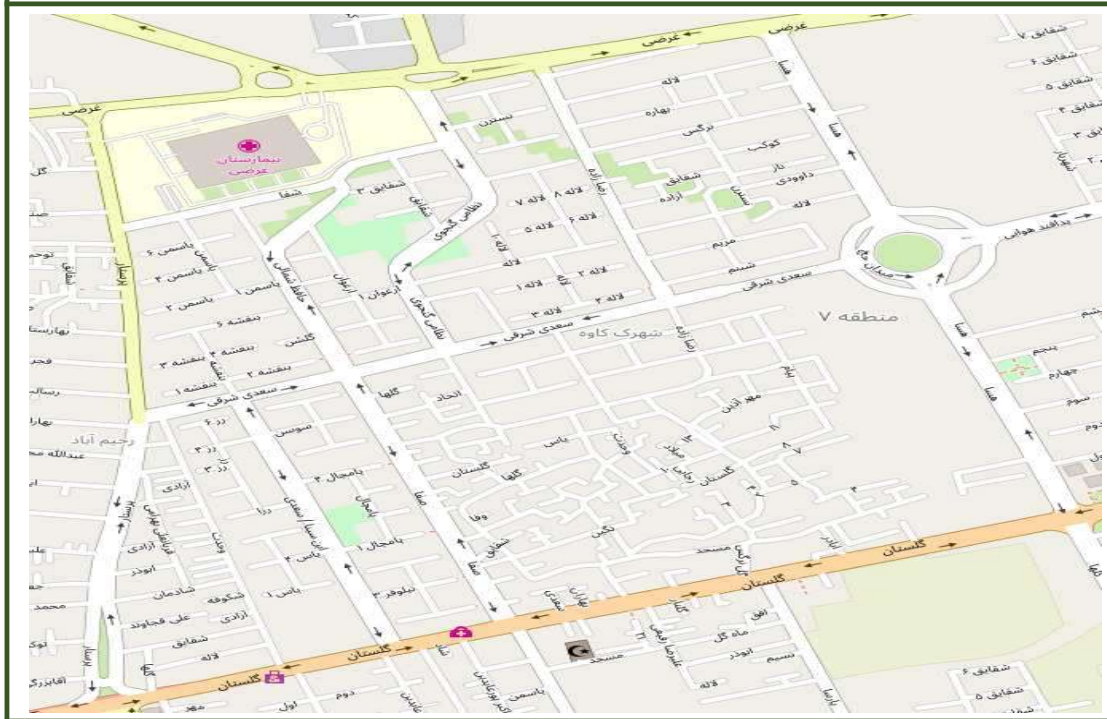

۲۷-۱۳

شماره بلوک

۲۰۲۷

اداره مالیاتی

حدود اربعه

شمال خیابان دکتر غرضی
شرق خیابان هسا
جنوب خیابان گلستان
غرب بلوار پرستار

ارزش های معاملاتی

سایر استفاده کنندگان موضوع			منحصراً برای محاسبه مالیات		
اداری	تجاری	مسکونی	اداری	تجاری	مسکونی
۲۹۵,۲۰۰	۳۹۳,۶۰۰	۱۹۶,۸۰۰	۱,۸۴۵,۰۰۰	۲,۴۶۰,۰۰۰	۱,۲۳۰,۰۰۰

ارقام مندرج در جدول سایر استفاده کنندگان براساس ضریب ۱۶٪ محاسبه شده و تا ابلاغ ضرائب جدید معتبر می باشد



۲۷-۱۴

شماره بلوک

۲۰۲۷

اداره مالیاتی

حدود اربعه

شمال خیابان دکتر غرضی
شرق بلوار بعثت
جنوب خیابان گلستان
غرب خیابان هسا

ارزش های معاملاتی

سایر استفاده کنندگان موضوع			منحصراً برای محاسبه مالیات		
اداری	تجاری	مسکونی	اداری	تجاری	مسکونی
۲۹۵,۲۰۰	۳۹۳,۶۰۰	۱۹۶,۸۰۰	۱,۸۴۵,۰۰۰	۲,۴۶۰,۰۰۰	۱,۲۳۰,۰۰۰

ارقام مندرج در جدول سایر استفاده کنندگان براساس ضریب ۱۶٪ محاسبه شده و تا ابلاغ ضرائب جدید معتبر می باشد

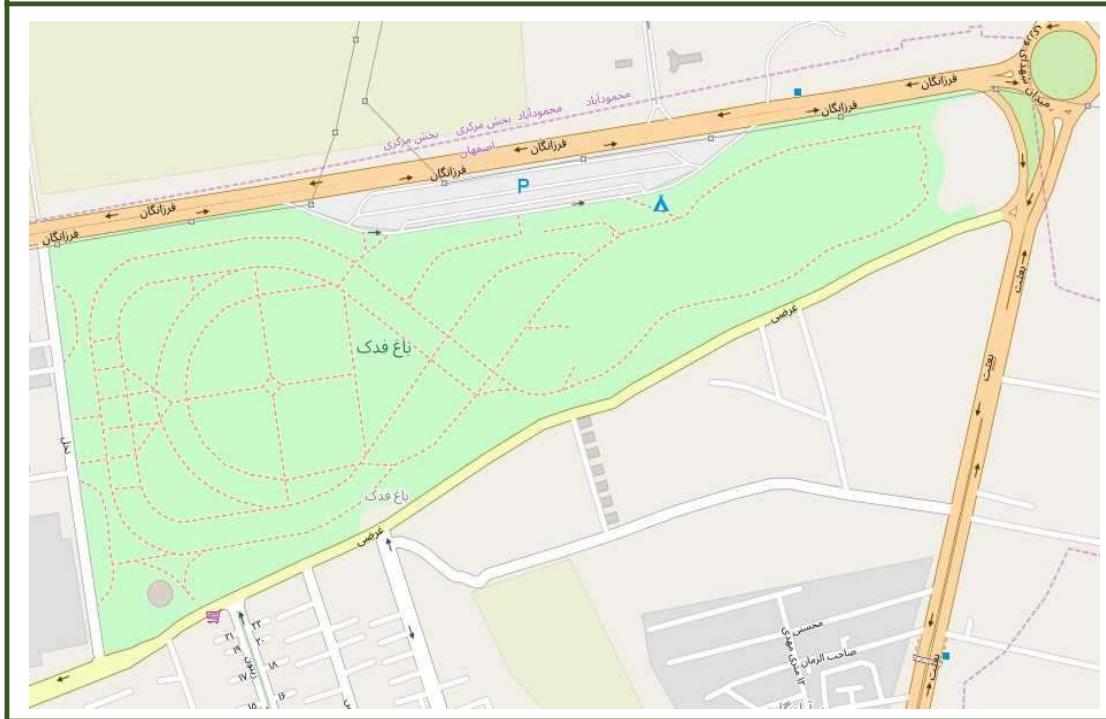

۲۷-۱۵

شماره بلوک

۲۰۲۷

اداره مالیاتی

حدود اربعه

شمال بلوار فرزنانگان
شرق میدان شهدای ورزشکار
جنوب خیابان دکتر غرضی
غرب خیابان نخل

ارزش های معاملاتی

سایر استفاده کنندگان موضوع			منحصراً برای محاسبه مالیات		
اداری	تجاری	مسکونی	اداری	تجاری	مسکونی
۲۹۵,۲۰۰	۳۹۳,۶۰۰	۱۹۶,۸۰۰	۱,۸۴۵,۰۰۰	۲,۴۶۰,۰۰۰	۱,۲۳۰,۰۰۰

ارقام مندرج در جدول سایر استفاده کنندگان براساس ضریب ۱۶٪ محاسبه شده و تا ابلاغ ضرائب جدید معتبر می باشد

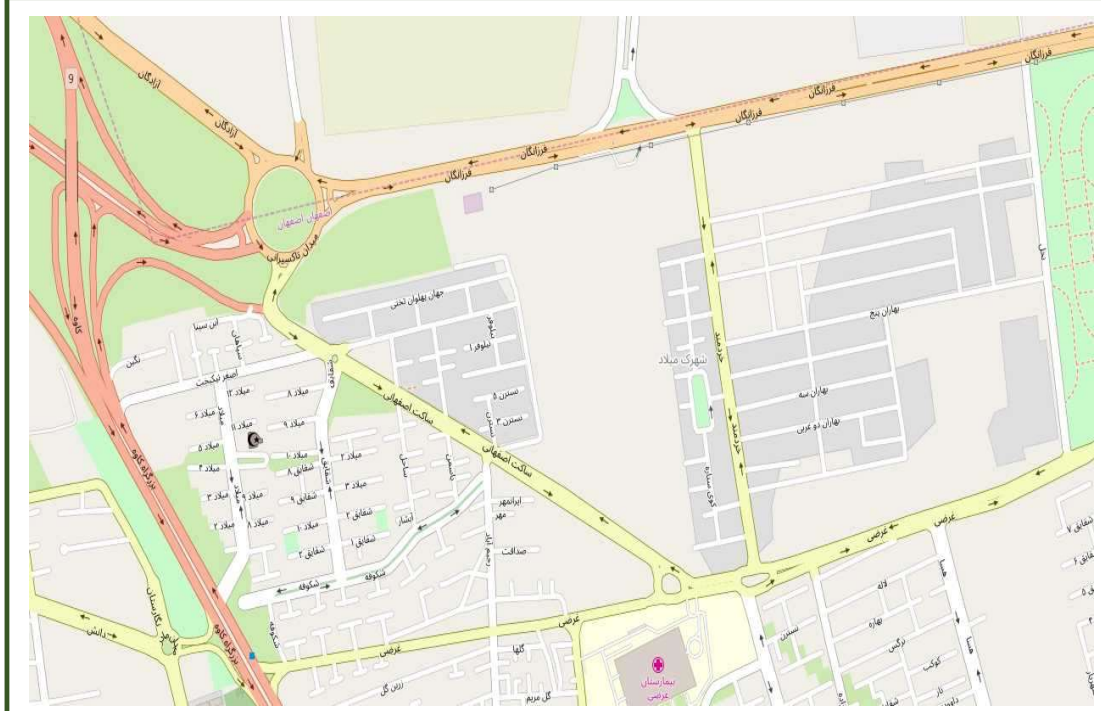

۲۷-۱۶

شماره بلوک

۲۰۲۷

اداره مالیاتی

حدود اربعه

شمال بلوار فرزنانگان
شرق خیابان نخل
جنوب خیابان دکتر غرضی
غرب اتوبان کاوه

ارزش های معاملاتی

سایر استفاده کنندگان موضوع			منحصراً برای محاسبه مالیات		
اداری	تجاری	مسکونی	اداری	تجاری	مسکونی
۲۹۵,۲۰۰	۳۹۳,۶۰۰	۱۹۶,۸۰۰	۱,۸۴۵,۰۰۰	۲,۴۶۰,۰۰۰	۱,۲۳۰,۰۰۰

ارقام مندرج در جدول سایر استفاده کنندگان براساس ضریب ۱۶٪ محاسبه شده و تا ابلاغ ضرائب جدید معتبر می باشد



۲۷-۱۷

شماره بلوک

۲۰۲۷

اداره مالیاتی

حدود اربعه

شمال حد شمالی شهرک ولیعصر
شرق حد شرقی شهرک ولیعصر
جنوب حد جنوبی شهرک ولیعصر
غرب بزرگراه معلم

ارزش های معاملاتی

سایر استفاده کنندگان موضوع			منحصراً برای محاسبه مالیات		
اداری	تجاری	مسکونی	اداری	تجاری	مسکونی
۱۱۵,۲۰۰	۱۵۳,۶۰۰	۷۶,۸۰۰	۷۲۰,۰۰۰	۹۶۰,۰۰۰	۴۸۰,۰۰۰

ارقام مندرج در جدول سایر استفاده کنندگان براساس ضریب ۱۶٪ محاسبه شده و تا ابلاغ ضرائب جدید معتبر می باشد

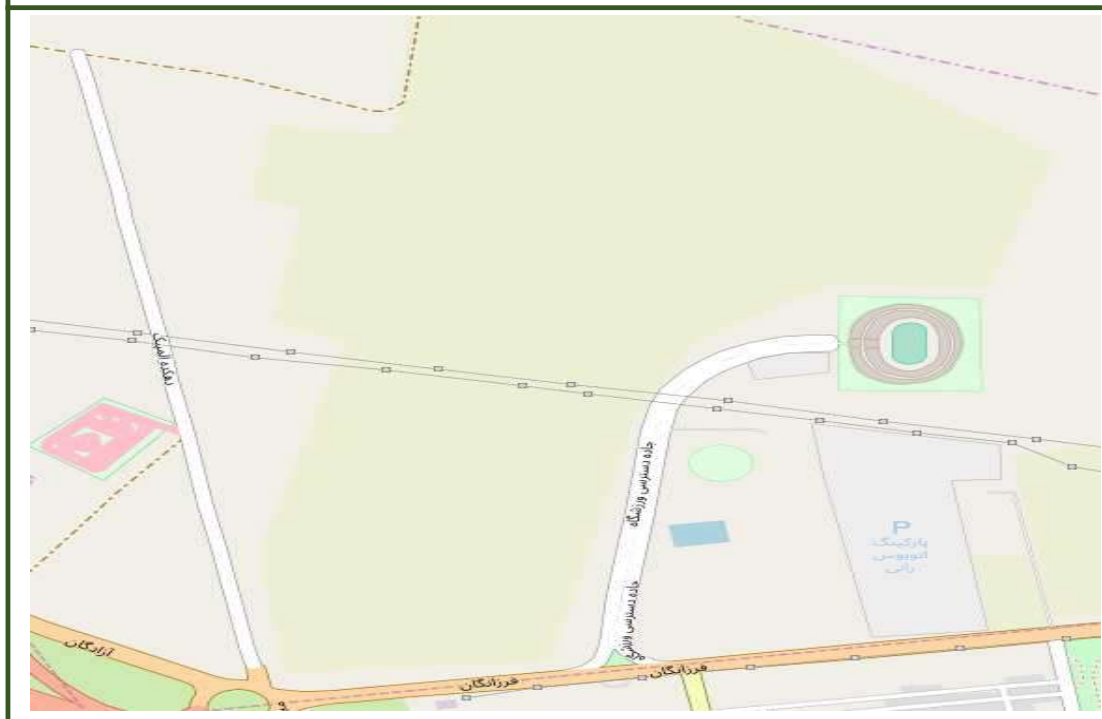

۲۷-۱۸

شماره بلوک

۲۰۲۷

اداره مالیاتی

حدود اربعه

شمال حد شمالی ورزشگاه نقش جهان
شرق حد شرقی ورزشگاه نقش جهان
جنوب بلوار فرزنانگان
غرب حد غربی ورزشگاه نقش جهان

ارزش های معاملاتی

سایر استفاده کنندگان موضوع			منحصراً برای محاسبه مالیات		
اداری	تجاری	مسکونی	اداری	تجاری	مسکونی
۱۲۷,۸۰۰	۱۷۰,۴۰۰	۸۵,۲۰۰	۷۹۸,۷۵۰	۱,۰۶۵,۰۰۰	۵۳۲,۵۰۰

ارقام مندرج در جدول سایر استفاده کنندگان براساس ضریب ۱۶٪ محاسبه شده و تا ابلاغ ضرائب جدید معتبر می باشد



۲۷-۱۹

شماره بلوک

۲۰۲۷

اداره مالیاتی

حدود اربعه

شمال پایان محدوده
شرق جاده دولت آباد
جنوب بلوار فرزنانگان
غرب حد شرقی ورزشگاه نقش جهان

ارزش های معاملاتی

سایر استفاده کنندگان موضوع			منحصراً برای محاسبه مالیات		
اداری	تجاری	مسکونی	اداری	تجاری	مسکونی
۹۰,۰۰۰	۱۲۰,۰۰۰	۶۰,۰۰۰	۵۶۲,۵۰۰	۷۵۰,۰۰۰	۳۷۵,۰۰۰

ارقام مندرج در جدول سایر استفاده کنندگان براساس ضریب ۱۶٪ محاسبه شده و تا ابلاغ ضرائب جدید معتبر می باشد

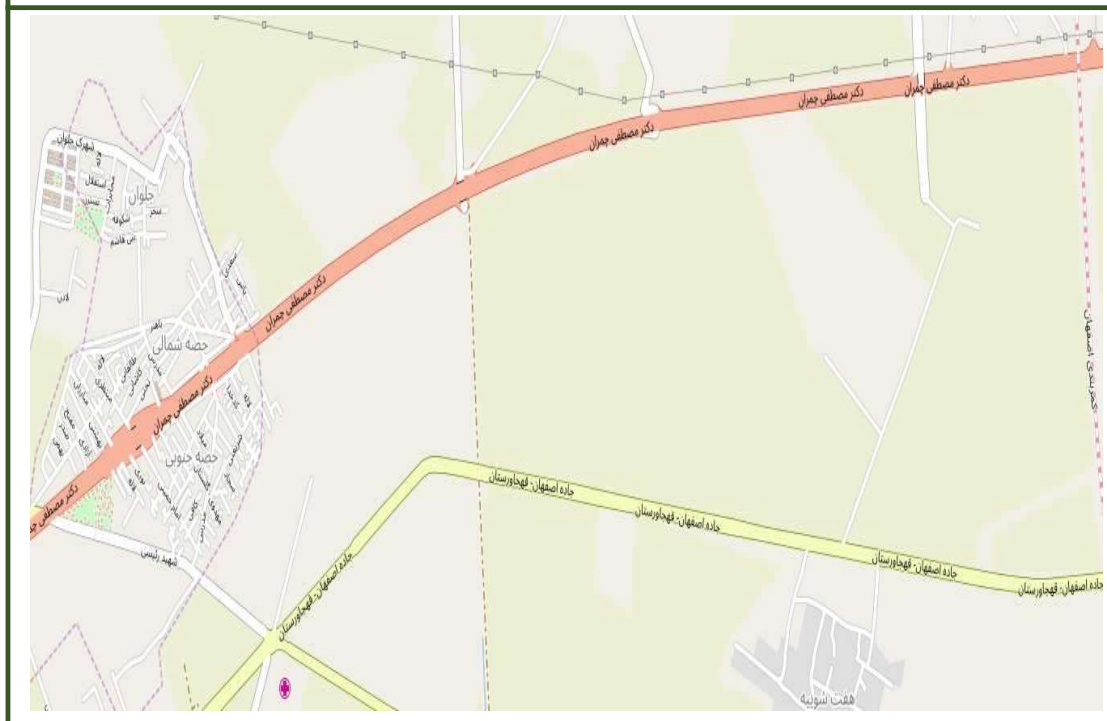

۲۸-۱

شماره بلوک

۲۰۲۸

اداره مالیاتی

حدود اربعه

شمال بزرگراه شهید اردستانی
شرق کمربندی در دست احداث شرق
جنوب جاده قهجاورستان
غرب امتداد جاده اندوان تا بزرگراه اردستانی

ارزش های معاملاتی

سایر استفاده کنندگان موضوع			منحصراً برای محاسبه مالیات		
اداری	تجاری	مسکونی	اداری	تجاری	مسکونی
۱۰۲,۶۰۰	۱۳۶,۸۰۰	۶۸,۴۰۰	۶۴۱,۲۵۰	۸۵۵,۰۰۰	۴۲۷,۵۰۰

ارقام مندرج در جدول سایر استفاده کنندگان براساس ضریب ۱۶٪ محاسبه شده و تا ابلاغ ضرائب جدید معتبر می باشد



۲۸-۲

شماره بلوک

۲۰۲۸

اداره مالیاتی

حدود اربعه

شمال بزرگراه شهید اردستانی
شرق جاده شهرک صنعتی جی
جنوب جاده قهجاورستان
غرب کمربندی در دست احداث شرق

ارزش های معاملاتی

سایر استفاده کنندگان موضوع			منحصراً برای محاسبه مالیات		
اداری	تجاری	مسکونی	اداری	تجاری	مسکونی
۱۰۲,۶۰۰	۱۳۶,۸۰۰	۶۸,۴۰۰	۶۴۱,۲۵۰	۸۵۵,۰۰۰	۴۲۷,۵۰۰

ارقام مندرج در جدول سایر استفاده کنندگان براساس ضریب ۱۶٪ محاسبه شده و تا ابلاغ ضرائب جدید معتبر می باشد

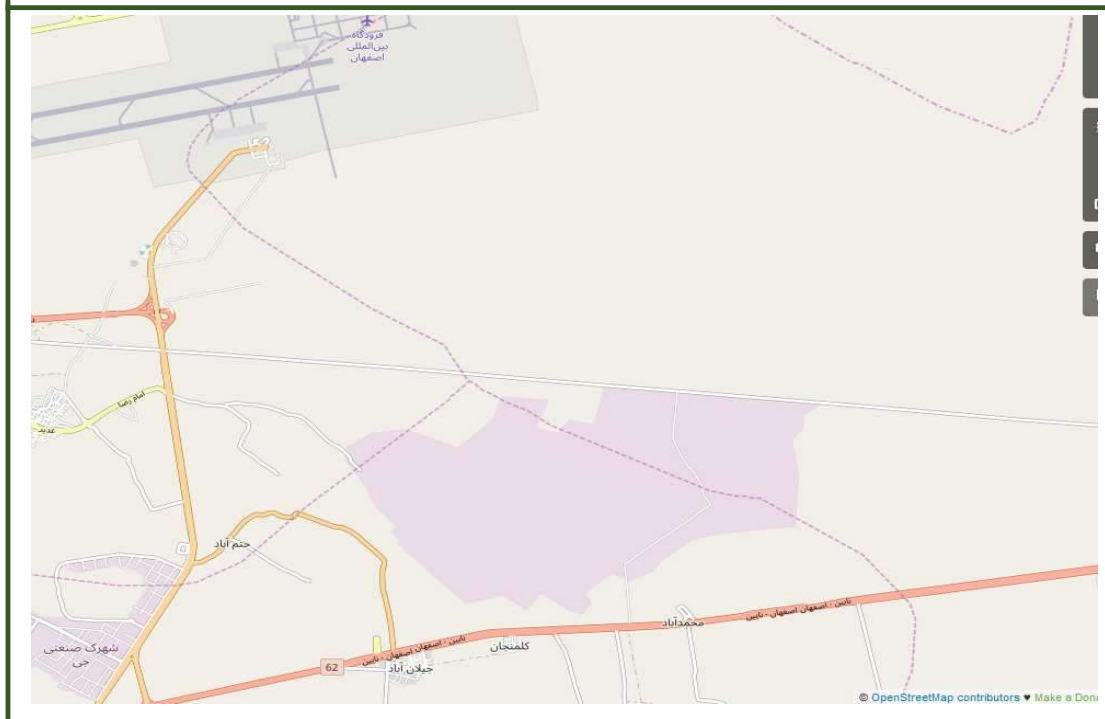

شماره بلوک	۲۸-۳
اداره مالیاتی	۲۰۲۸
حدود اربعه	

شمال پایان محدوده
شرق پایان محدوده
جنوب راه روستائی حتم آباد
غرب جاده شهرک صنعتی جی

ارزش های معاملاتی

سایر استفاده کنندگان موضوع			منحصراً برای محاسبه مالیات		
اداری	تجاری	مسکونی	اداری	تجاری	مسکونی
۷۷,۰۴۰	۱۰۲,۷۲۰	۵۱,۳۶۰	۴۸۱,۵۰۰	۶۴۲,۰۰۰	۳۲۱,۰۰۰

ارقام مندرج در جدول سایر استفاده کنندگان براساس ضریب ۱۶٪ محاسبه شده و تا ابلاغ ضرائب جدید معتبر می باشد



۲۸-۴

شماره بلوک

۲۰۲۸

اداره مالیاتی

حدود اربعه

شمال پایان محدوده
شرق جاده آزاد راه کنار گذر شرقی اصفهان
جنوب حد شمالی روستاهای دینان و مولنجان
غرب جاده دولت آباد

ارزش های معاملاتی

سایر استفاده کنندگان موضوع			منحصراً برای محاسبه مالیات		
اداری	تجاری	مسکونی	اداری	تجاری	مسکونی
۹۰,۰۰۰	۱۲۰,۰۰۰	۶۰,۰۰۰	۵۶۲,۵۰۰	۷۵۰,۰۰۰	۳۷۵,۰۰۰

ارقام مندرج در جدول سایر استفاده کنندگان براساس ضریب ۱۶٪ محاسبه شده و تا ابلاغ ضرائب جدید معتبر می باشد

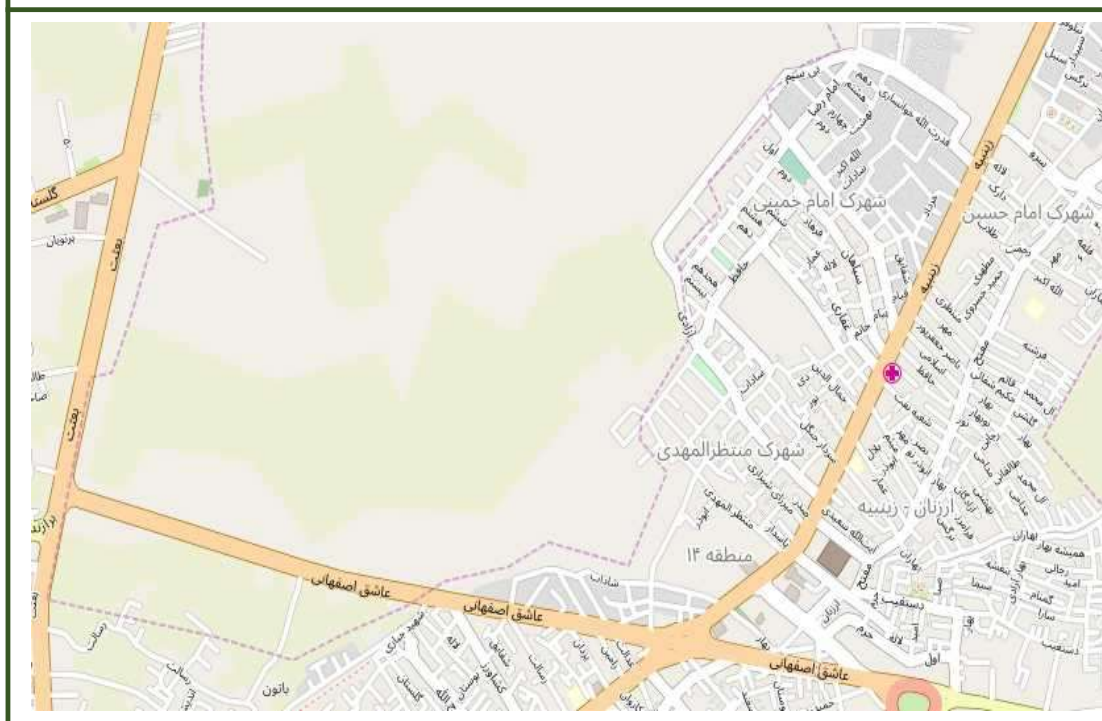

۲۸-۵

شماره بلوک

۲۰۲۸

اداره مالیاتی

حدود اربعه

شمال بلوار آسمان
شرق خیابان زینبیه
جنوب خیابان عاشق اصفهانی غربی
غرب بلوار بعثت

ارزش های معاملاتی

سایر استفاده کنندگان موضوع			منحصراً برای محاسبه مالیات		
اداری	تجاری	مسکونی	اداری	تجاری	مسکونی
۱۴۴,۰۰۰	۱۹۲,۰۰۰	۹۶,۰۰۰	۹۰۰,۰۰۰	۱,۲۰۰,۰۰۰	۶۰۰,۰۰۰

ارقام مندرج در جدول سایر استفاده کنندگان براساس ضریب ۱۶٪ محاسبه شده و تا ابلاغ ضرائب جدید معتبر می باشد

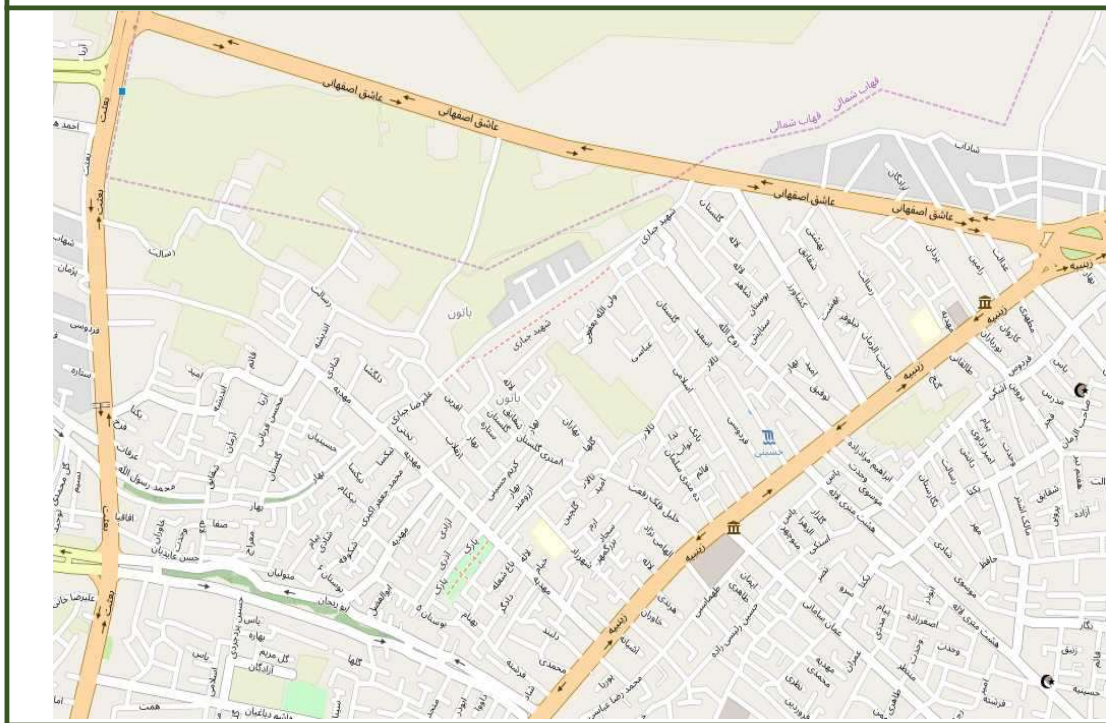

شماره بلوک	۲۸-۶
اداره مالیاتی	۲۰۲۸
حدود اربعه	شمال خیابان عاشق اصفهانی غربی شرق خیابان لاله شمالی جنوب خیابان ابوریحان بیرونی شرقی غرب بلوار بعثت

ارزش های معاملاتی					
منحصرأ برای محاسبه مالیات			سایر استفاده کنندگان موضوع		
مسکونی	تجاری	اداری	مسکونی	تجاری	اداری
۶۷۵,۰۰۰	۱,۳۵۰,۰۰۰	۱,۰۱۲,۵۰۰	۱۰۸,۰۰۰	۲۱۶,۰۰۰	۱۶۲,۰۰۰

ارقام مندرج در جدول سایر استفاده کنندگان براساس ضریب ۱۶٪ محاسبه شده و تا ابلاغ ضرائب جدید معتبر می باشد



۲۸-۷

شماره بلوک

۲۰۲۸

اداره مالیاتی

حدود اربعه

شمال خیابان ابوریحان بیرونی شرقی
شرق خیابان لاله شمالی
جنوب خیابان محوری اصفهانی
غرب بلوار بعثت

ارزش های معاملاتی

سایر استفاده کنندگان موضوع			منحصراً برای محاسبه مالیات		
اداری	تجاری	مسکونی	اداری	تجاری	مسکونی
۱۸۰,۰۰۰	۲۴۰,۰۰۰	۱۲۰,۰۰۰	۱,۱۲۵,۰۰۰	۱,۵۰۰,۰۰۰	۷۵۰,۰۰۰

ارقام مندرج در جدول سایر استفاده کنندگان براساس ضریب ۱۶٪ محاسبه شده و تا ابلاغ ضرائب جدید معتبر می باشد



۲۸-۸

شماره بلوک

۲۰۲۸

اداره مالیاتی

حدود اربعه

شمال خیابان محوری اصفهانی
شرق خیابان لاله
جنوب تقاطع فروردین و لاله
غرب بلوار بعثت و فروردین

ارزش های معاملاتی

سایر استفاده کنندگان موضوع			منحصراً برای محاسبه مالیات		
اداری	تجاری	مسکونی	اداری	تجاری	مسکونی
۱۸۰,۰۰۰	۲۴۰,۰۰۰	۱۲۰,۰۰۰	۱,۱۲۵,۰۰۰	۱,۵۰۰,۰۰۰	۷۵۰,۰۰۰

ارقام مندرج در جدول سایر استفاده کنندگان براساس ضریب ۱۶٪ محاسبه شده و تا ابلاغ ضرائب جدید معتبر می باشد



۲۸-۹

شماره بلوک

۲۰۲۸

اداره مالیاتی

حدود اربعه

شمال خیابان لاله شمالی و عاشق اصفهانی شرقی
شرق بزرگراه شهید آقابابایی
جنوب بزرگراه شهید اردستانی
غرب تقاطع شهید اردستانی و لاله

ارزش های معاملاتی

سایر استفاده کنندگان موضوع			منحصراً برای محاسبه مالیات		
اداری	تجاری	مسکونی	اداری	تجاری	مسکونی
۱۶۲,۰۰۰	۲۱۶,۰۰۰	۱۰۸,۰۰۰	۱,۰۱۲,۵۰۰	۱,۳۵۰,۰۰۰	۶۷۵,۰۰۰

ارقام مندرج در جدول سایر استفاده کنندگان براساس ضریب ۱۶٪ محاسبه شده و تا ابلاغ ضرائب جدید معتبر می باشد

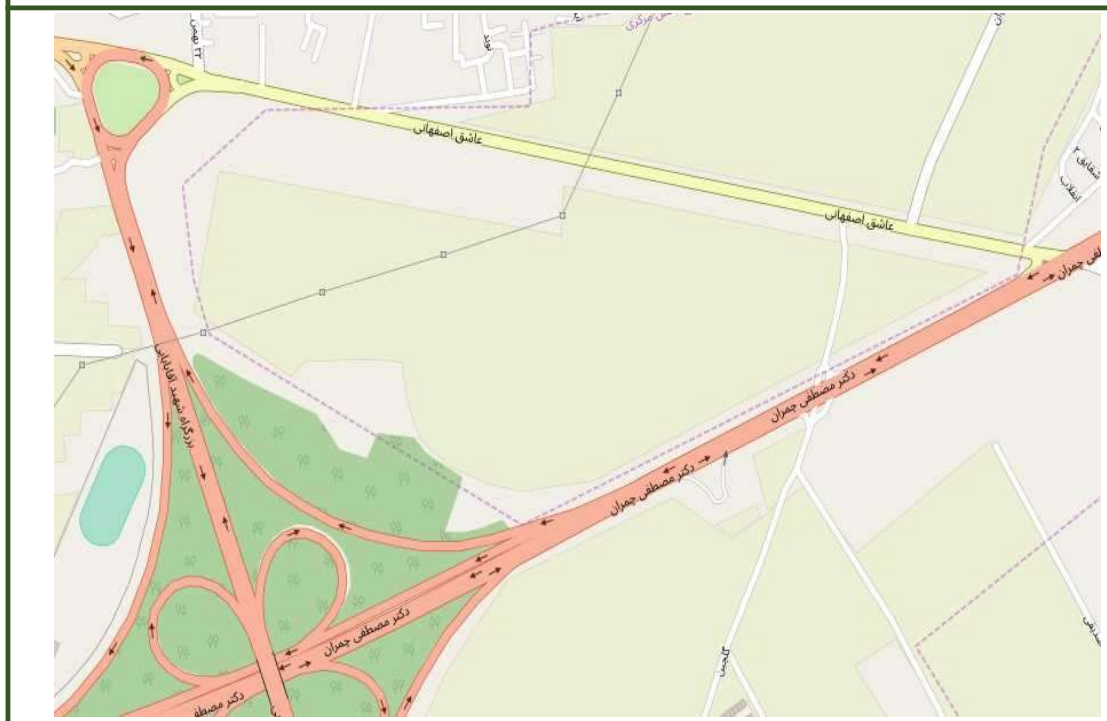

شماره بلوک	۲۸-۱۰
اداره مالیاتی	۲۰۲۸
حدود اربعه	شمال خیابان عاشق اصفهانی شرقی شرق تقاطع عاشق اصفهانی شرقی و شهید اردستانی جنوب بزرگراه شهید اردستانی غرب بزرگراه شهید آقابابایی

ارزش های معاملاتی					
سایر استفاده کنندگان موضوع			منحصراً برای محاسبه مالیات		
اداری	تجاری	مسکونی	اداری	تجاری	مسکونی
۱۸۰,۰۰۰	۲۴۰,۰۰۰	۱۲۰,۰۰۰	۱,۱۲۵,۰۰۰	۱,۵۰۰,۰۰۰	۷۵۰,۰۰۰
ارقام مندرج در جدول سایر استفاده کنندگان براساس ضریب ۱۶٪ محاسبه شده و تا ابلاغ ضرائب جدید معتبر می باشد					



شماره بلوک	۲۸-۱۱
اداره مالیاتی	۲۰۲۸
حدود اربعه	
شمال بلوار تابان	
شرق حد شرقی شهرک امام حسین و ارزنان	
جنوب خیابان عاشق اصفهانی شرقی	
غرب خیابان زینبیه	

ارزش های معاملاتی					
سایر استفاده کنندگان موضوع			منحصراً برای محاسبه مالیات		
اداری	تجاری	مسکونی	اداری	تجاری	مسکونی
۱۶۲,۰۰۰	۲۱۶,۰۰۰	۱۰۸,۰۰۰	۱,۰۱۲,۵۰۰	۱,۳۵۰,۰۰۰	۶۷۵,۰۰۰

ارقام مندرج در جدول سایر استفاده کنندگان براساس ضریب ۱۶٪ محاسبه شده و تا ابلاغ ضرائب جدید معتبر می باشد



۲۸-۱۲

شماره بلوک

۲۰۲۸

اداره مالیاتی

حدود اربعه

شمال بلوار تابان
شرق بزرگراه شهید اردستانی
جنوب خیابان عاشق اصفهانی شرقی
غرب حد شرقی شهرک امام حسین و ارزنان

ارزش های معاملاتی

سایر استفاده کنندگان موضوع			منحصراً برای محاسبه مالیات		
اداری	تجاری	مسکونی	اداری	تجاری	مسکونی
۱۶۲,۰۰۰	۲۱۶,۰۰۰	۱۰۸,۰۰۰	۱,۰۱۲,۵۰۰	۱,۳۵۰,۰۰۰	۶۷۵,۰۰۰

ارقام مندرج در جدول سایر استفاده کنندگان براساس ضریب ۱۶٪ محاسبه شده و تا ابلاغ ضرائب جدید معتبر می باشد

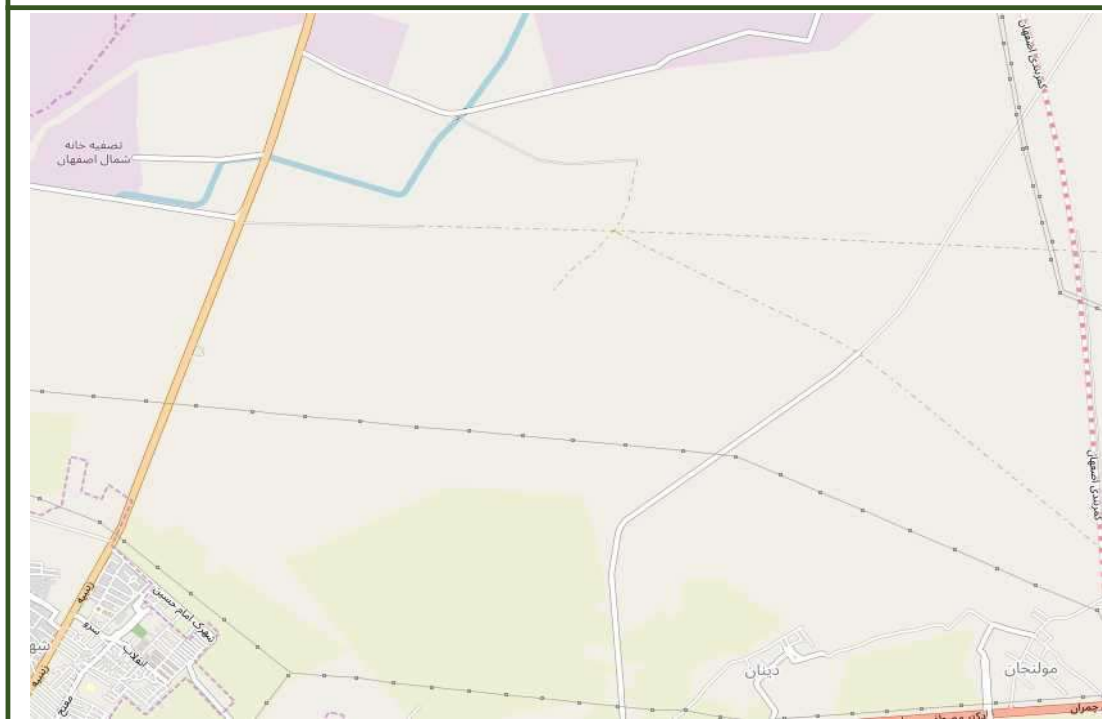

۲۸-۱۳

شماره بلوک

۲۰۲۸

اداره مالیاتی

حدود اربعه

شمال پایان محدوده
شرق پایان محدوده
جنوب بزرگراه اردستانی و جاده گاز
غرب جاده حبیب آباد

ارزش های معاملاتی

سایر استفاده کنندگان موضوع			منحصراً برای محاسبه مالیات		
اداری	تجاری	مسکونی	اداری	تجاری	مسکونی
۱۲۶,۰۰۰	۱۶۸,۰۰۰	۸۴,۰۰۰	۷۸۷,۵۰۰	۱,۰۵۰,۰۰۰	۵۲۵,۰۰۰

ارقام مندرج در جدول سایر استفاده کنندگان براساس ضریب ۱۶٪ محاسبه شده و تا ابلاغ ضرائب جدید معتبر می باشد



۲۸-۱۴

شماره بلوک

۲۰۲۸

اداره مالیاتی

حدود اربعه

شمال جاده گاز
شرق جاده پایگاه هشتم شکاری
جنوب بزرگراه اردستانی
غرب بلوار تابان

ارزش های معاملاتی

سایر استفاده کنندگان موضوع			منحصراً برای محاسبه مالیات		
اداری	تجاری	مسکونی	اداری	تجاری	مسکونی
۱۰۲,۶۰۰	۱۳۶,۸۰۰	۶۸,۴۰۰	۶۴۱,۲۵۰	۸۵۵,۰۰۰	۴۲۷,۵۰۰

ارقام مندرج در جدول سایر استفاده کنندگان براساس ضریب ۱۶٪ محاسبه شده و تا ابلاغ ضرائب جدید معتبر می باشد

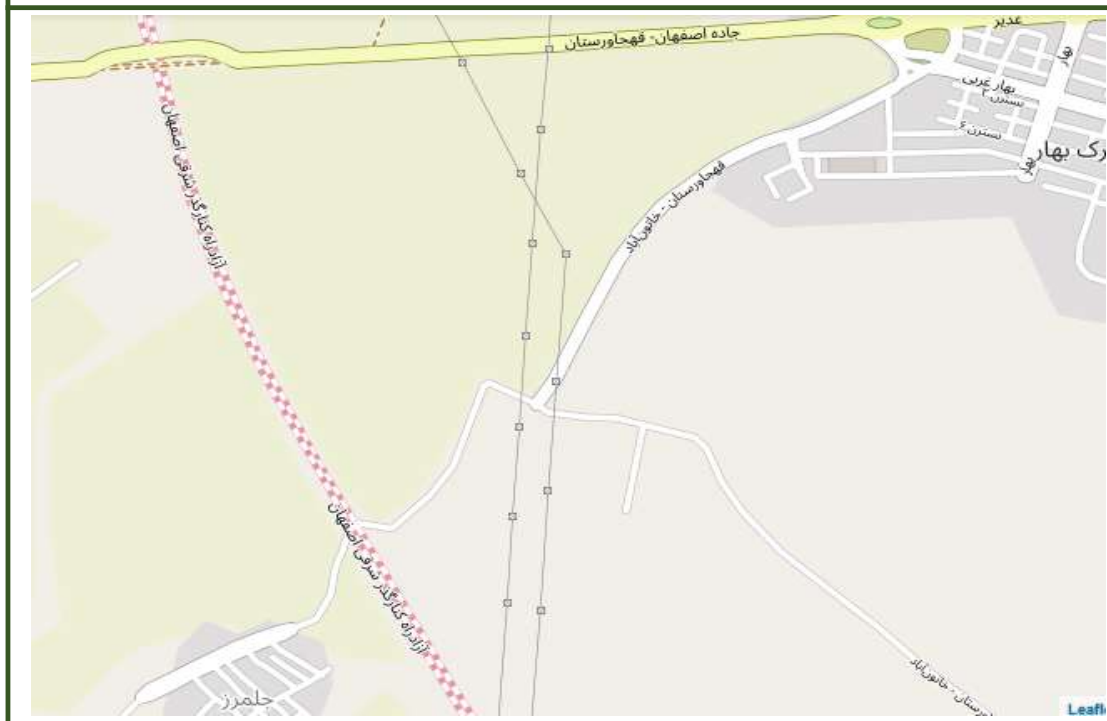

شماره بلوک	۲۸-۱۵
اداره مالیاتی	۲۰۲۸
حدود اربعه	

شمال جاده اصفهان - قهجاورستان
شرق کمربندی در دست احداث شرق
جنوب جاده قهجاورستان - جلمرز(گورت)
غرب خیابان آیت الله خاتون آبادی

ارزش های معاملاتی

سایر استفاده کنندگان موضوع			منحصراً برای محاسبه مالیات		
اداری	تجاری	مسکونی	اداری	تجاری	مسکونی
۱۲۶,۰۰۰	۱۶۸,۰۰۰	۸۴,۰۰۰	۷۸۷,۵۰۰	۱,۰۵۰,۰۰۰	۵۲۵,۰۰۰

ارقام مندرج در جدول سایر استفاده کنندگان براساس ضریب ۱۶٪ محاسبه شده و تا ابلاغ ضرائب جدید معتبر می باشد

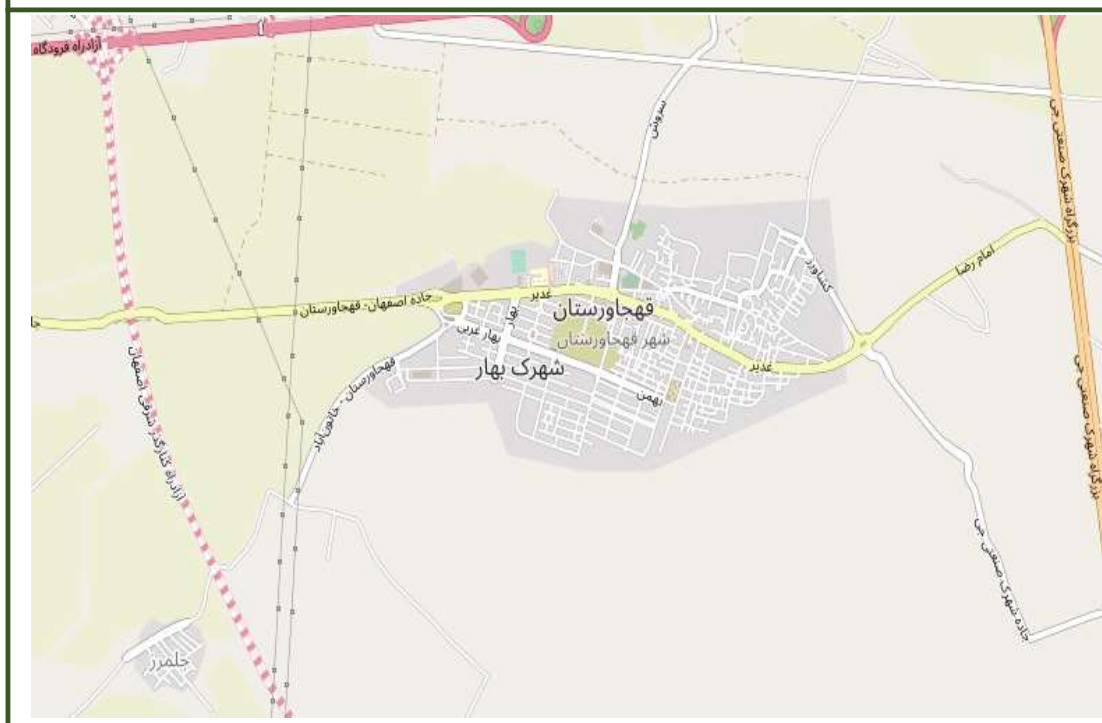

شماره بلوک	۲۸-۱۶
اداره مالیاتی	۲۰۲۸
حدود اربعه	شمال بلوار غدیر قهجاورستان شرق جاده شهرک صنعتی جی جنوب حد جنوبی شهر قهجاورستان غرب کمربندی در دست احداث شرق

ارزش های معاملاتی					
سایر استفاده کنندگان موضوع			منحصراً برای محاسبه مالیات		
اداری	تجاری	مسکونی	اداری	تجاری	مسکونی
۱۲۶,۰۰۰	۱۶۸,۰۰۰	۸۴,۰۰۰	۷۸۷,۵۰۰	۱,۰۵۰,۰۰۰	۵۲۵,۰۰۰

ارقام مندرج در جدول سایر استفاده کنندگان براساس ضریب ۱۶٪ محاسبه شده و تا ابلاغ ضرائب جدید معتبر می باشد



شماره بلوک	۲۹-۱
اداره مالیاتی	۲۰۲۹
حدود اربعه	شمال خیابان شهید رضا عباسی شرق خیابان مدرس جنوب میدان شهداء غرب خیابان کاوه

ارزش های معاملاتی					
سایر استفاده کنندگان موضوع			منحصراً برای محاسبه مالیات		
اداری	تجاری	مسکونی	اداری	تجاری	مسکونی
۳۰۷,۸۰۰	۴۱۰,۴۰۰	۲۰۵,۲۰۰	۱,۹۲۳,۷۵۰	۲,۵۶۵,۰۰۰	۱,۲۸۲,۵۰۰

ارقام مندرج در جدول سایر استفاده کنندگان براساس ضریب ۱۶٪ محاسبه شده و تا ابلاغ ضرائب جدید معتبر می باشد

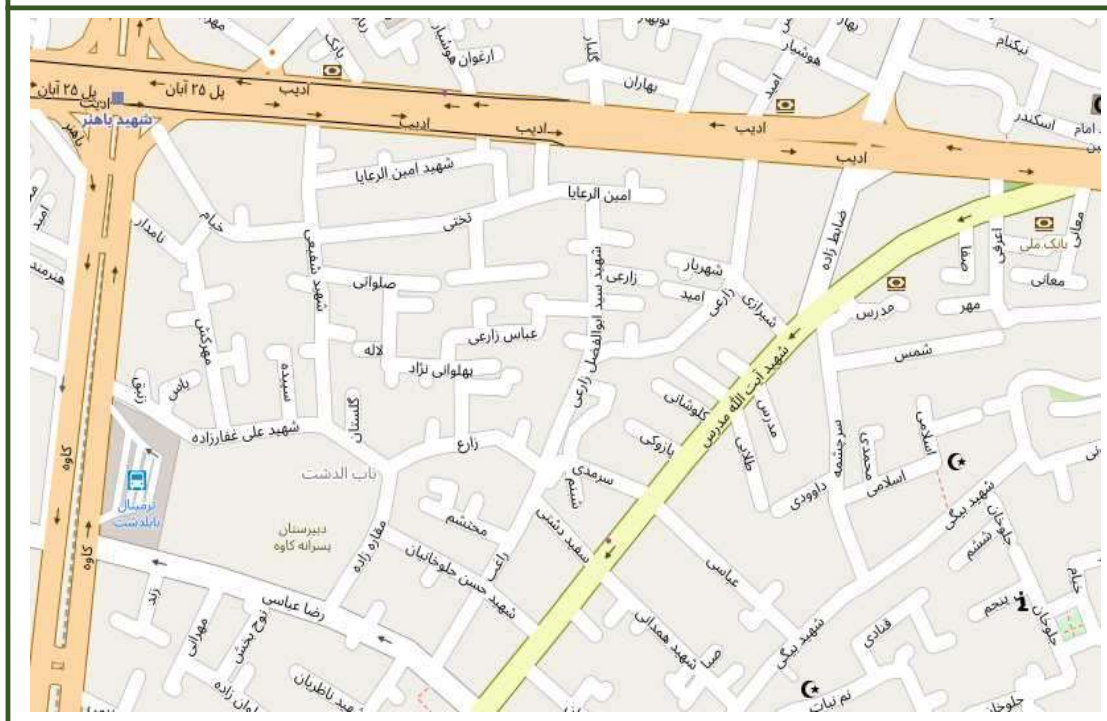

۲۹-۲

شماره بلوک

۲۰۲۹

اداره مالیاتی

حدود اربعه

شمال بلوار ادیب
شرق خیابان مدرس
جنوب خیابان شهید رضا عباسی
غرب خیابان کاوه

ارزش های معاملاتی

سایر استفاده کنندگان موضوع			منحصراً برای محاسبه مالیات		
اداری	تجاری	مسکونی	اداری	تجاری	مسکونی
۲۸۲,۶۰۰	۳۷۶,۸۰۰	۱۸۸,۴۰۰	۱,۷۶۶,۲۵۰	۲,۳۵۵,۰۰۰	۱,۱۷۷,۵۰۰

ارقام مندرج در جدول سایر استفاده کنندگان براساس ضریب ۱۶٪ محاسبه شده و تا ابلاغ ضرائب جدید معتبر می باشد



۲۹-۳

شماره بلوک

۲۰۲۹

اداره مالیاتی

حدود اربعه

شمال بزرگراه چمران
شرق خیابان شهید ضابط زاده (اشراق جنوبی)
جنوب کوچه بهمن
غرب خیابان کاوه

ارزش های معاملاتی

سایر استفاده کنندگان موضوع			منحصراً برای محاسبه مالیات		
اداری	تجاری	مسکونی	اداری	تجاری	مسکونی
۳۲۰,۴۰۰	۴۲۷,۲۰۰	۲۱۳,۶۰۰	۲,۰۰۲,۵۰۰	۲,۶۷۰,۰۰۰	۱,۳۳۵,۰۰۰

ارقام مندرج در جدول سایر استفاده کنندگان براساس ضریب ۱۶٪ محاسبه شده و تا ابلاغ ضرائب جدید معتبر می باشد

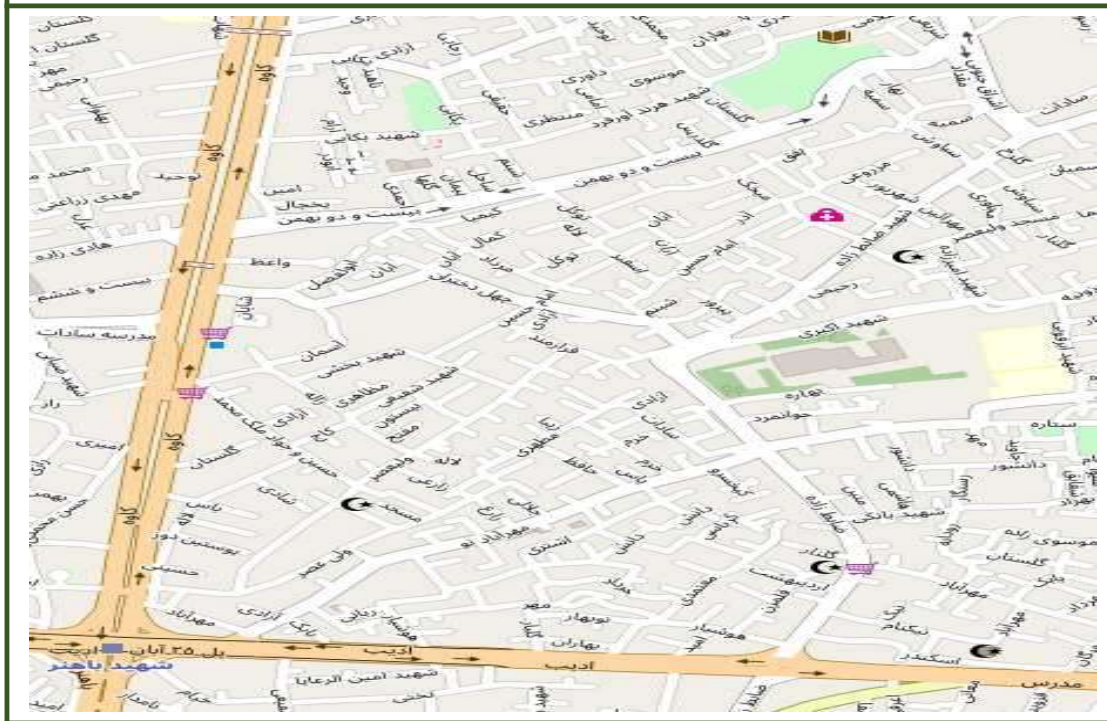

۲۹-۴

شماره بلوک

۲۰۲۹

اداره مالیاتی

حدود اربعه

شمال کوچه بهمن
شرق خیابان شهید ضابط زاده (پوریای ولی و چهل دختران)
جنوب بلوار ادیب
غرب خیابان کاوه

ارزش های معاملاتی

سایر استفاده کنندگان موضوع			منحصراً برای محاسبه مالیات		
اداری	تجاری	مسکونی	اداری	تجاری	مسکونی
۳۲۰,۴۰۰	۴۲۷,۲۰۰	۲۱۳,۶۰۰	۲,۰۰۲,۵۰۰	۲,۶۷۰,۰۰۰	۱,۳۳۵,۰۰۰

ارقام مندرج در جدول سایر استفاده کنندگان براساس ضریب ۱۶٪ محاسبه شده و تا ابلاغ ضرائب جدید معتبر می باشد

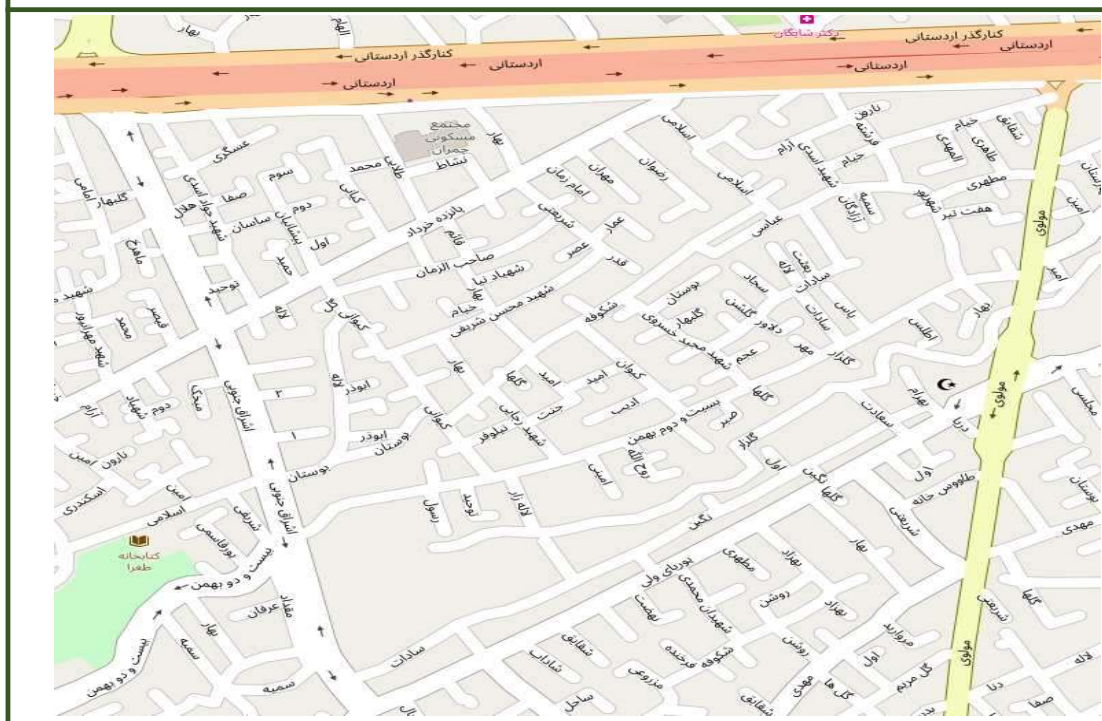

۲۹-۵

شماره بلوک

۲۰۲۹

اداره مالیاتی

حدود اربعه

شمال بزرگراه چمران
شرق خیابان مولوی
جنوب خیابان پوریای ولی
غرب خیابان شهید ضابط زاده

ارزش های معاملاتی

سایر استفاده کنندگان موضوع			منحصراً برای محاسبه مالیات		
اداری	تجاری	مسکونی	اداری	تجاری	مسکونی
۳۲۰,۴۰۰	۴۲۷,۲۰۰	۲۱۳,۶۰۰	۲,۰۰۲,۵۰۰	۲,۶۷۰,۰۰۰	۱,۳۳۵,۰۰۰

ارقام مندرج در جدول سایر استفاده کنندگان براساس ضریب ۱۶٪ محاسبه شده و تا ابلاغ ضرائب جدید معتبر می باشد

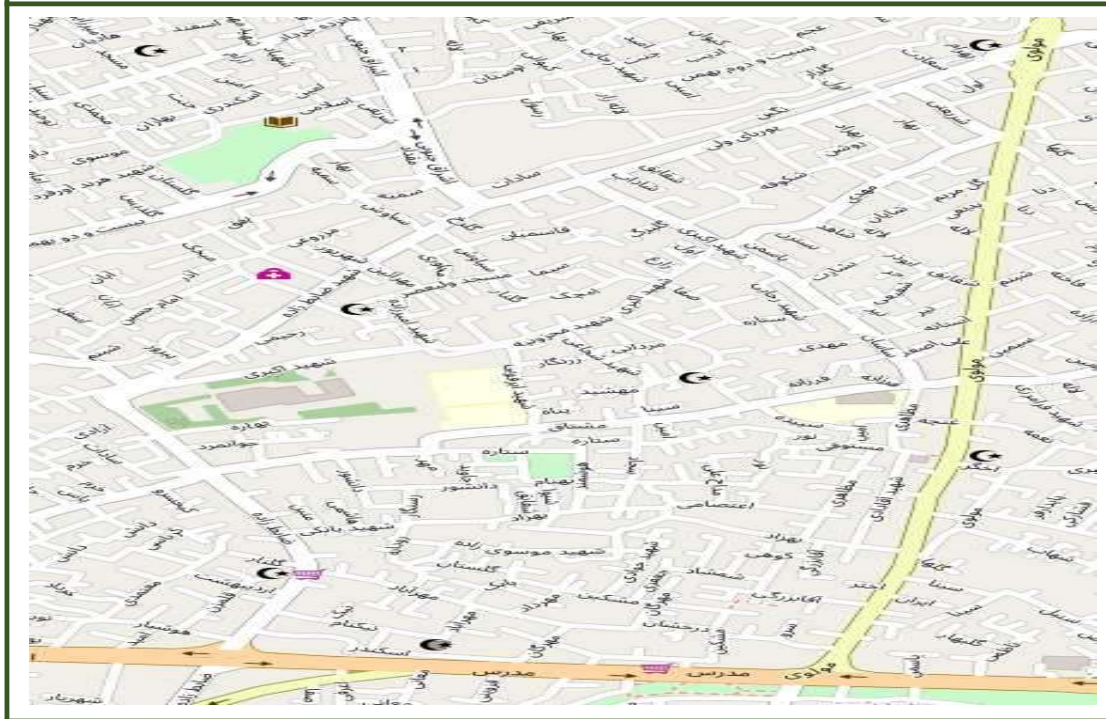

شماره بلوک	۲۹-۶
اداره مالیاتی	۲۰۲۹
حدود اربعه	شمال خیابان پوریای ولی شرق خیابان مولوی جنوب بلوار مدرس (ادیب) غرب خیابان شهید ضابط زاده و ...

ارزش های معاملاتی					
سایر استفاده کنندگان موضوع			منحصراً برای محاسبه مالیات		
اداری	تجاری	مسکونی	اداری	تجاری	مسکونی
۳۲۰,۴۰۰	۴۲۷,۲۰۰	۲۱۳,۶۰۰	۲,۰۰۲,۵۰۰	۲,۶۷۰,۰۰۰	۱,۳۳۵,۰۰۰

ارقام مندرج در جدول سایر استفاده کنندگان براساس ضریب ۱۶٪ محاسبه شده و تا ابلاغ ضرائب جدید معتبر می باشد



۲۹-۷

شماره بلوک

۲۰۲۹

اداره مالیاتی

حدود اربعه

شمال بزرگراه چمران
شرق خیابان لاله
جنوب خیابان باقوشخانه و شهید برجویان
غرب خیابان مولوی

ارزش های معاملاتی

سایر استفاده کنندگان موضوع			منحصراً برای محاسبه مالیات		
اداری	تجاری	مسکونی	اداری	تجاری	مسکونی
۲۰۵,۲۰۰	۲۷۳,۶۰۰	۱۳۶,۸۰۰	۱,۲۸۲,۵۰۰	۱,۷۱۰,۰۰۰	۸۵۵,۰۰۰

ارقام مندرج در جدول سایر استفاده کنندگان براساس ضریب ۱۶٪ محاسبه شده و تا ابلاغ ضرائب جدید معتبر می باشد



۲۹-۸

شماره بلوک

۲۰۲۹

اداره مالیاتی

حدود اربعه

شمال خیابان باقوشخانه و شهید برجویان
شرق خیابان لاله
جنوب بلوار مدرس (ادیب)
غرب خیابان مولوی

ارزش های معاملاتی

سایر استفاده کنندگان موضوع			منحصراً برای محاسبه مالیات		
اداری	تجاری	مسکونی	اداری	تجاری	مسکونی
۲۰۵,۲۰۰	۲۷۳,۶۰۰	۱۳۶,۸۰۰	۱,۲۸۲,۵۰۰	۱,۷۱۰,۰۰۰	۸۵۵,۰۰۰

ارقام مندرج در جدول سایر استفاده کنندگان براساس ضریب ۱۶٪ محاسبه شده و تا ابلاغ ضرائب جدید معتبر می باشد

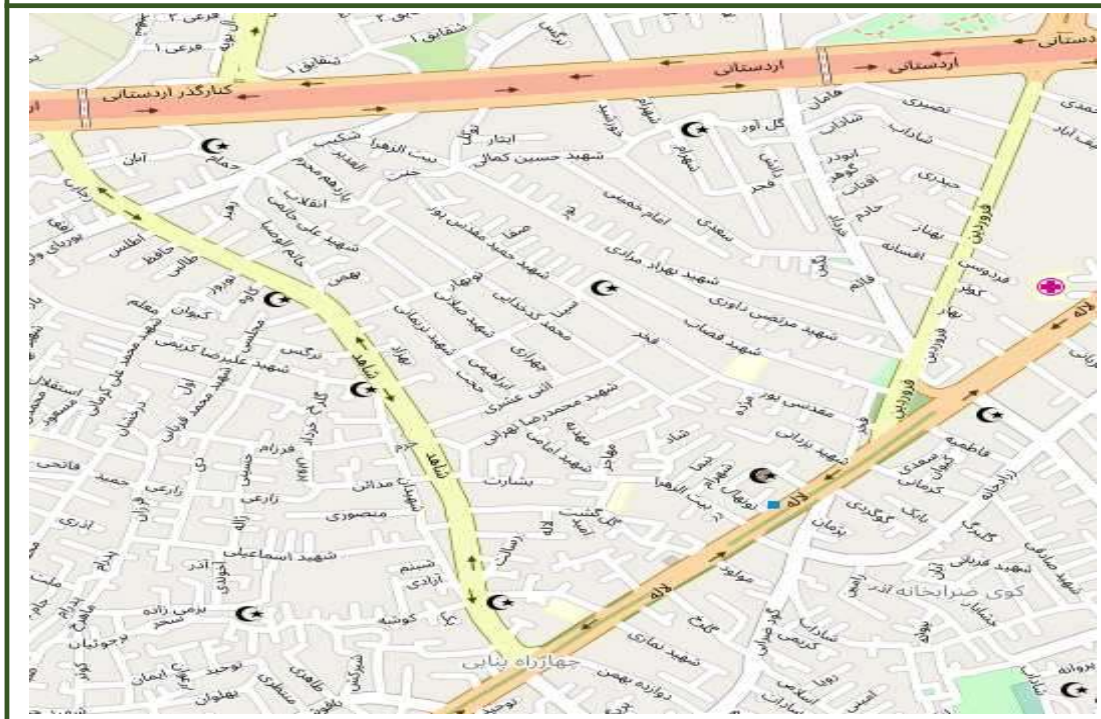

۲۹-۹

شماره بلوک

۲۰۲۹

اداره مالیاتی

حدود اربعه

شمال بزرگراه چمران
شرق خیابان فروردین
جنوب خیابان لاله
غرب خیابان شاهد

ارزش های معاملاتی

سایر استفاده کنندگان موضوع			منحصراً برای محاسبه مالیات		
اداری	تجاری	مسکونی	اداری	تجاری	مسکونی
۲۳۰,۴۰۰	۳۰۷,۲۰۰	۱۵۳,۶۰۰	۱,۴۴۰,۰۰۰	۱,۹۲۰,۰۰۰	۹۶۰,۰۰۰

ارقام مندرج در جدول سایر استفاده کنندگان براساس ضریب ۱۶٪ محاسبه شده و تا ابلاغ ضرائب جدید معتبر می باشد



۲۹-۱۰

شماره بلوک

۲۰۲۹

اداره مالیاتی

حدود اربعه

شمال بزرگراه چمران
شرق تقاطع غیر همسطح چمران
جنوب خیابان لاله
غرب خیابان فروردین

ارزش های معاملاتی

سایر استفاده کنندگان موضوع			منحصراً برای محاسبه مالیات		
اداری	تجاری	مسکونی	اداری	تجاری	مسکونی
۲۳۰,۴۰۰	۳۰۷,۲۰۰	۱۵۳,۶۰۰	۱,۴۴۰,۰۰۰	۱,۹۲۰,۰۰۰	۹۶۰,۰۰۰

ارقام مندرج در جدول سایر استفاده کنندگان براساس ضریب ۱۶٪ محاسبه شده و تا ابلاغ ضرائب جدید معتبر می باشد

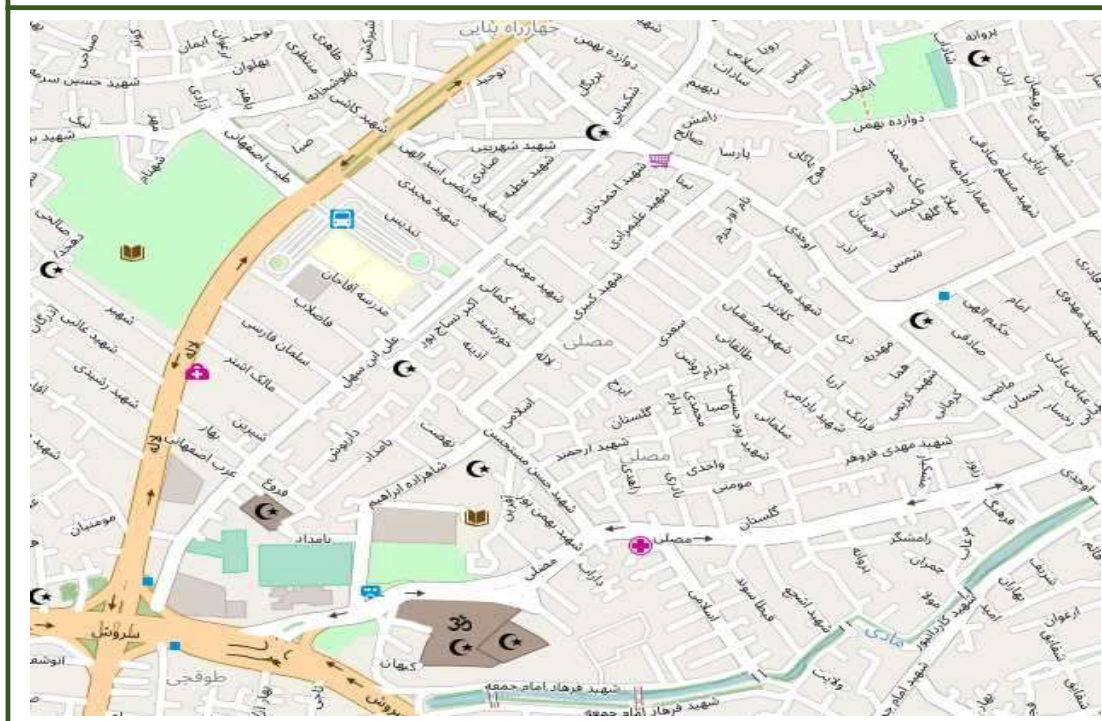

۲۹-۱۱

شماره بلوک

۲۰۲۹

اداره مالیاتی

حدود اربعه

شمال تقاطع خیابان های لاله و اوحدی
شرق خیابان اوحدی
جنوب خیابان مصلی و سروش
غرب خیابان لاله

ارزش های معاملاتی

سایر استفاده کنندگان موضوع			منحصراً برای محاسبه مالیات		
اداری	تجاری	مسکونی	اداری	تجاری	مسکونی
۲۵۵,۶۰۰	۳۴۰,۸۰۰	۱۷۰,۴۰۰	۱,۵۹۷,۵۰۰	۲,۱۳۰,۰۰۰	۱,۰۶۵,۰۰۰

ارقام مندرج در جدول سایر استفاده کنندگان براساس ضریب ۱۶٪ محاسبه شده و تا ابلاغ ضرائب جدید معتبر می باشد

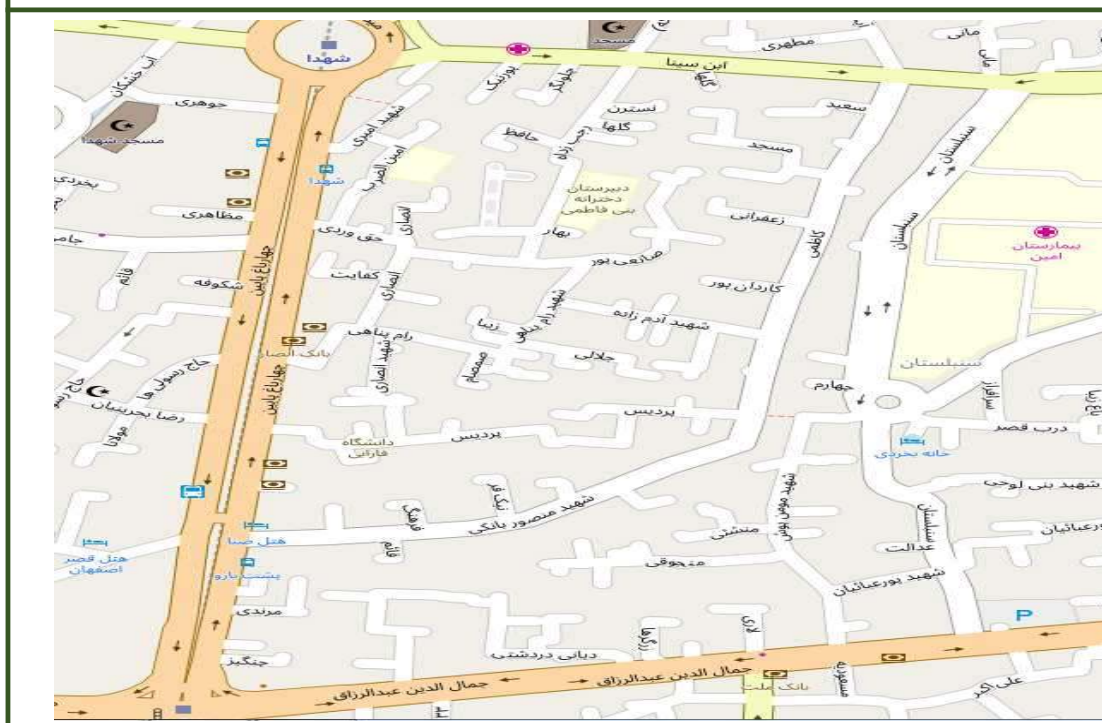

۲۹-۱۲

شماره بلوک

۲۰۲۹

اداره مالیاتی

حدود اربعه

شمال خیابان ابن سینا
شرق خیابان سنبلستان
جنوب خیابان عبدالرزاق
غرب خیابان چهارباغ پائین

ارزش های معاملاتی

سایر استفاده کنندگان موضوع			منحصراً برای محاسبه مالیات		
اداری	تجاری	مسکونی	اداری	تجاری	مسکونی
۵۲۹,۲۰۰	۷۰۵,۶۰۰	۳۵۲,۸۰۰	۳,۳۰۷,۵۰۰	۴,۴۱۰,۰۰۰	۲,۲۰۵,۰۰۰

ارقام مندرج در جدول سایر استفاده کنندگان براساس ضریب ۱۶٪ محاسبه شده و تا ابلاغ ضرائب جدید معتبر می باشد

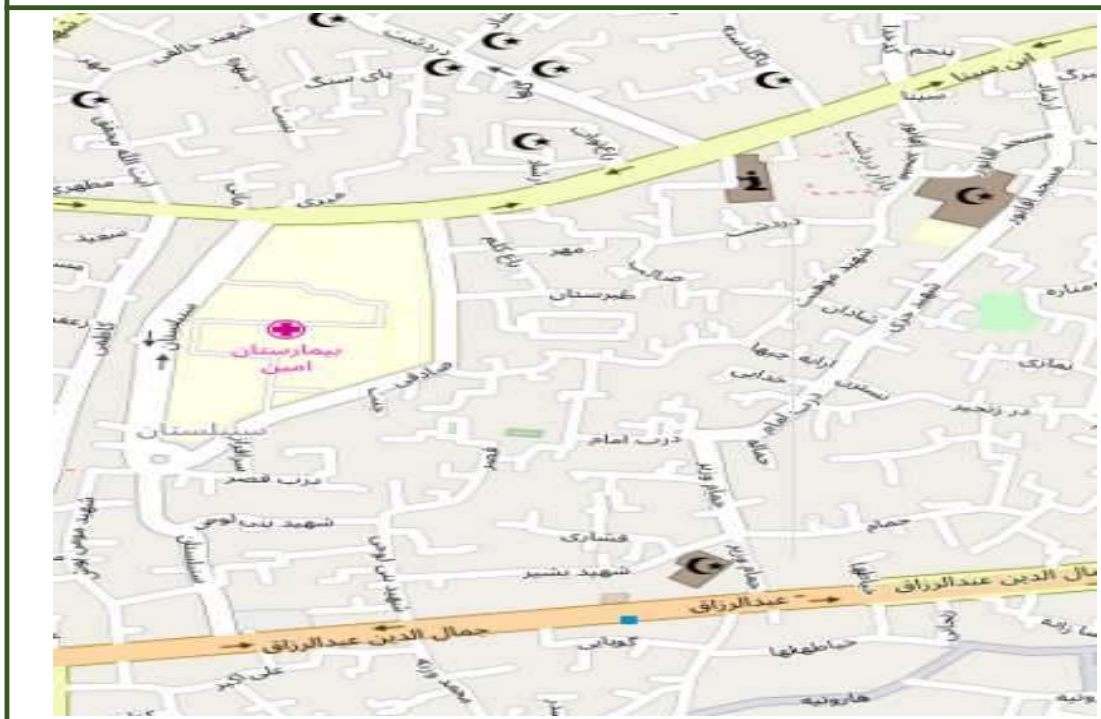

۲۹-۱۳

شماره بلوک

۲۰۲۹

اداره مالیاتی

حدود اربعه

شمال خیابان ابن سینا
شرق کوچه شهید ربانی و بازارچه حمام وزیر
جنوب خیابان عبدالرزاق
غرب خیابان سنبلستان

ارزش های معاملاتی

سایر استفاده کنندگان موضوع			منحصراً برای محاسبه مالیات		
اداری	تجاری	مسکونی	اداری	تجاری	مسکونی
۵۲۹,۲۰۰	۷۰۵,۶۰۰	۳۵۲,۸۰۰	۳,۳۰۷,۵۰۰	۴,۴۱۰,۰۰۰	۲,۲۰۵,۰۰۰

ارقام مندرج در جدول سایر استفاده کنندگان براساس ضریب ۱۶٪ محاسبه شده و تا ابلاغ ضرائب جدید معتبر می باشد



۲۹-۱۴

شماره بلوک

۲۰۲۹

اداره مالیاتی

حدود اربعه

شمال خیابان ابن سینا
شرق خیابان مجلسی
جنوب خیابان عبدالرزاق
غرب کوچه شهید ربانی و بازارچه حمام وزیر

ارزش های معاملاتی

سایر استفاده کنندگان موضوع			منحصراً برای محاسبه مالیات		
اداری	تجاری	مسکونی	اداری	تجاری	مسکونی
۵۲۹,۲۰۰	۷۰۵,۶۰۰	۳۵۲,۸۰۰	۳,۳۰۷,۵۰۰	۴,۴۱۰,۰۰۰	۲,۲۰۵,۰۰۰

ارقام مندرج در جدول سایر استفاده کنندگان براساس ضریب ۱۶٪ محاسبه شده و تا ابلاغ ضرائب جدید معتبر می باشد



۲۹-۱۵

شماره بلوک

۲۰۲۹

اداره مالیاتی

حدود اربعه

شمال خیابان مدرس
شرق خیابان دردشت
جنوب خیابان ابن سینا
غرب میدان شهدا

ارزش های معاملاتی

سایر استفاده کنندگان موضوع			منحصراً برای محاسبه مالیات		
اداری	تجاری	مسکونی	اداری	تجاری	مسکونی
۵۲۹,۲۰۰	۷۰۵,۶۰۰	۳۵۲,۸۰۰	۳,۳۰۷,۵۰۰	۴,۴۱۰,۰۰۰	۲,۲۰۵,۰۰۰

ارقام مندرج در جدول سایر استفاده کنندگان براساس ضریب ۱۶٪ محاسبه شده و تا ابلاغ ضرائب جدید معتبر می باشد

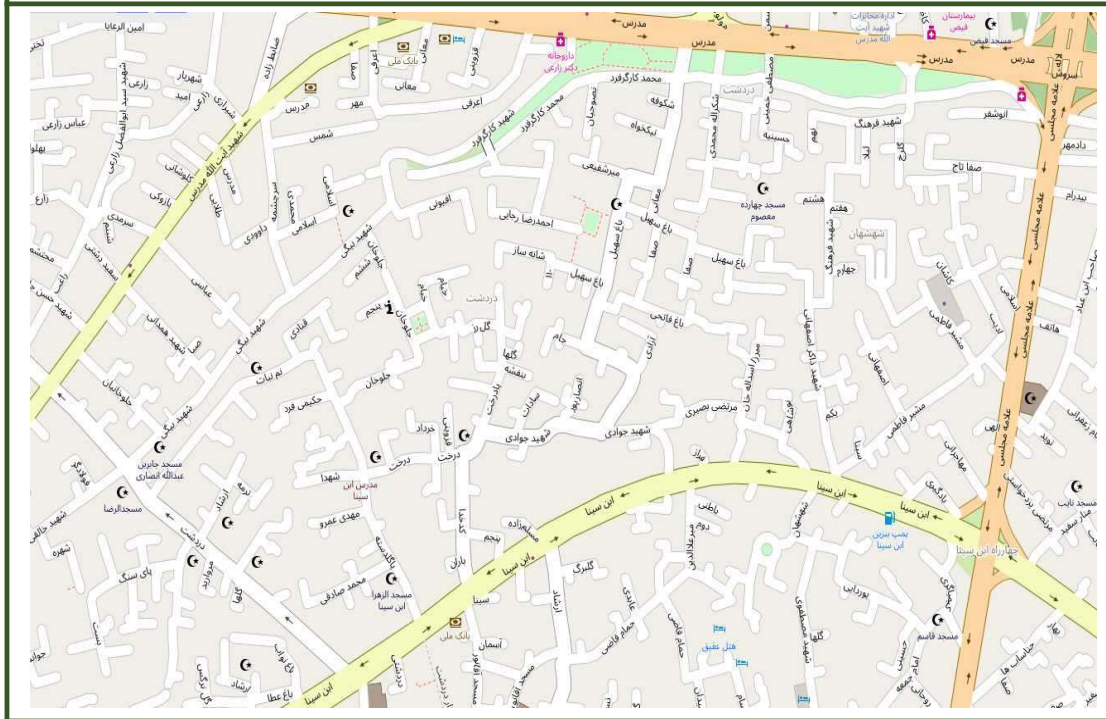

۲۹-۱۶

شماره بلوک

۲۰۲۹

اداره مالیاتی

حدود اربعه

شمال بلوار آیت الله مدرس
شرق خیابان علّامه مجلسی
جنوب خیابان ابن سینا
غرب خیابان دردشت

ارزش های معاملاتی

سایر استفاده کنندگان موضوع			منحصراً برای محاسبه مالیات		
اداری	تجاری	مسکونی	اداری	تجاری	مسکونی
۵۲۹,۲۰۰	۷۰۵,۶۰۰	۳۵۲,۸۰۰	۳,۳۰۷,۵۰۰	۴,۴۱۰,۰۰۰	۲,۲۰۵,۰۰۰

ارقام مندرج در جدول سایر استفاده کنندگان براساس ضریب ۱۶٪ محاسبه شده و تا ابلاغ ضرائب جدید معتبر می باشد



شماره بلوک	۳۰-۱
اداره مالیاتی	۲۰۳۰
حدود اربعه	شمال خیابان لاله
	شرق خیابان شهید محمود خیری
	جنوب خیابان شیخ طوسی
	غرب خیابان شهید چراغی

ارزش های معاملاتی					
سایر استفاده کنندگان موضوع			منحصراً برای محاسبه مالیات		
اداری	تجاری	مسکونی	اداری	تجاری	مسکونی
۲۸۲,۶۰۰	۳۷۶,۸۰۰	۱۸۸,۴۰۰	۱,۷۶۶,۲۵۰	۲,۳۵۵,۰۰۰	۱,۱۷۷,۵۰۰

ارقام مندرج در جدول سایر استفاده کنندگان براساس ضریب ۱۶٪ محاسبه شده و تا ابلاغ ضرائب جدید معتبر می باشد

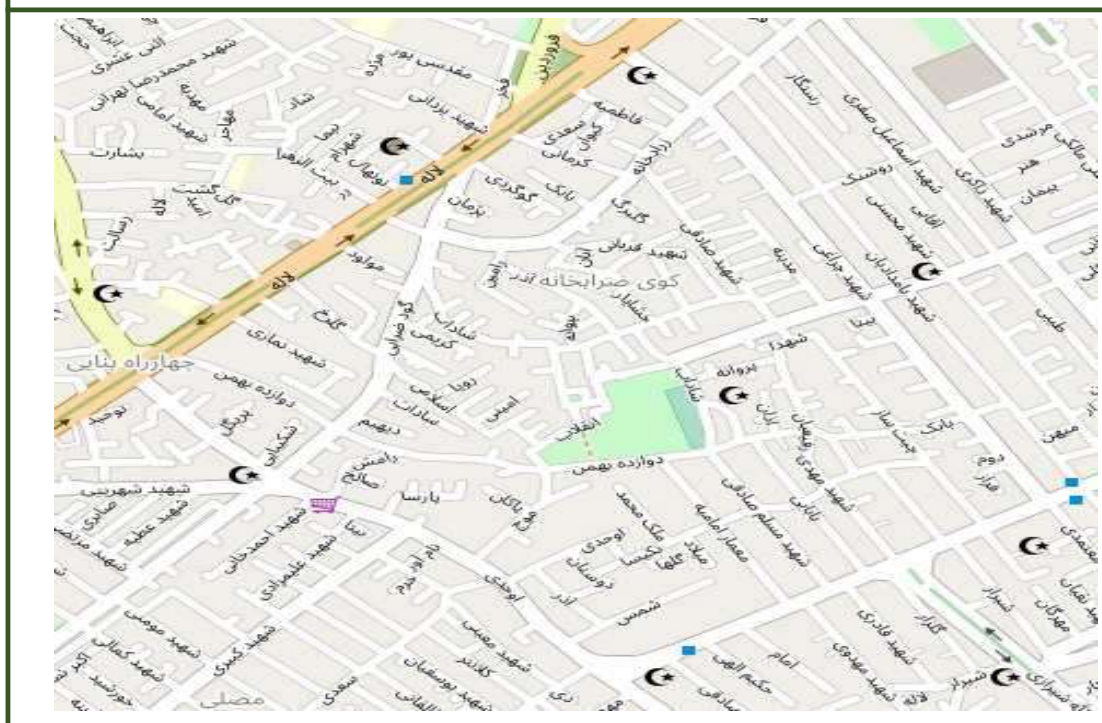

شماره بلوک	۳۰-۲
اداره مالیاتی	۲۰۳۰
حدود اربعه	
شمال تقاطع خیابان های لاله و شهید چراغی	
شرق خیابان شهید چراغی	
جنوب خیابان شیخ طوسی و اوحدی	
غرب خیابان لاله	

ارزش های معاملاتی					
سایر استفاده کنندگان موضوع			منحصراً برای محاسبه مالیات		
اداری	تجاری	مسکونی	اداری	تجاری	مسکونی
۲۷۰,۰۰۰	۳۶۰,۰۰۰	۱۸۰,۰۰۰	۱,۶۸۷,۵۰۰	۲,۲۵۰,۰۰۰	۱,۱۲۵,۰۰۰

ارقام مندرج در جدول سایر استفاده کنندگان براساس ضریب ۱۶٪ محاسبه شده و تا ابلاغ ضرائب جدید معتبر می باشد



۳۰-۳

شماره بلوک

۲۰۳۰

اداره مالیاتی

حدود اربعه

شمال تقاطع غیر همسطح چمران
شرق خیابان پروین اعتصامی
جنوب خیابان شیخ طوسی
غرب خیابان شهید محمود خیری

ارزش های معاملاتی

سایر استفاده کنندگان موضوع			منحصراً برای محاسبه مالیات		
اداری	تجاری	مسکونی	اداری	تجاری	مسکونی
۲۸۲,۶۰۰	۳۷۶,۸۰۰	۱۸۸,۴۰۰	۱,۷۶۶,۲۵۰	۲,۳۵۵,۰۰۰	۱,۱۷۷,۵۰۰

ارقام مندرج در جدول سایر استفاده کنندگان براساس ضریب ۱۶٪ محاسبه شده و تا ابلاغ ضرائب جدید معتبر می باشد

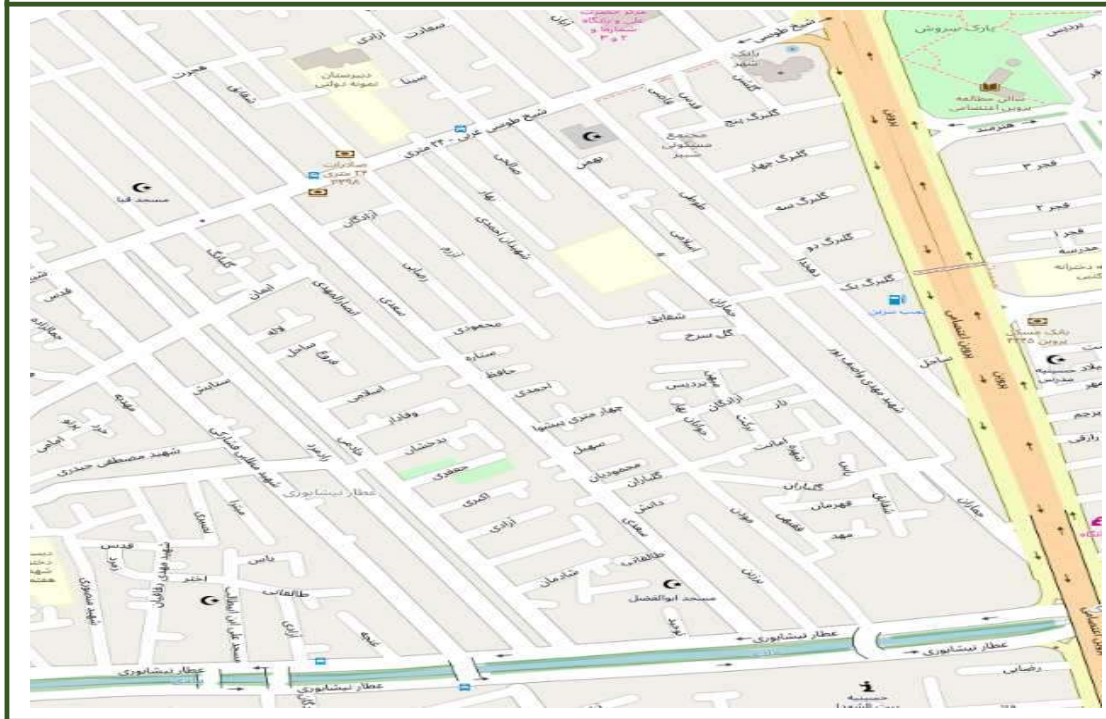

۳۰-۴

شماره بلوک

۲۰۳۰

اداره مالیاتی

حدود اربعه

شمال خیابان شیخ طوسی
شرق خیابان پروین اعتصامی
جنوب خیابان عطارنیشابوری
غرب خیابان شهید مطلبی فشارکی

ارزش های معاملاتی

سایر استفاده کنندگان موضوع			منحصراً برای محاسبه مالیات		
اداری	تجاری	مسکونی	اداری	تجاری	مسکونی
۲۵۷,۴۰۰	۳۴۳,۲۰۰	۱۷۱,۶۰۰	۱,۶۰۸,۷۵۰	۲,۱۴۵,۰۰۰	۱,۰۷۲,۵۰۰

ارقام مندرج در جدول سایر استفاده کنندگان براساس ضریب ۱۶٪ محاسبه شده و تا ابلاغ ضرائب جدید معتبر می باشد

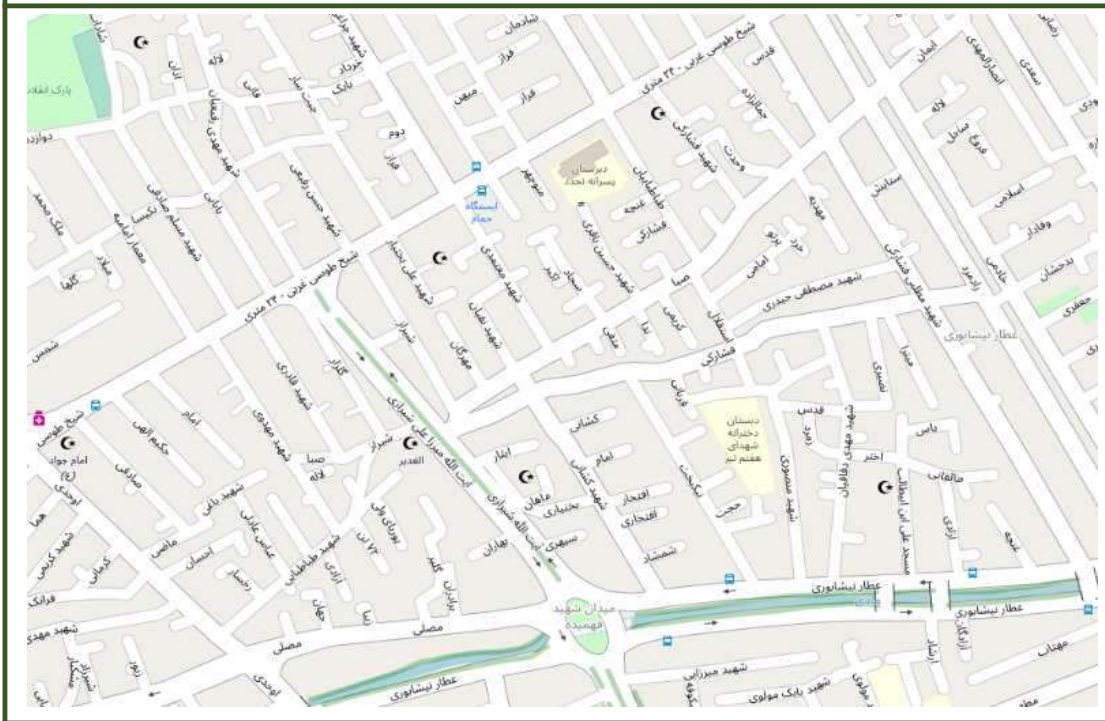

شماره بلوک	۳۰-۵
اداره مالیاتی	۲۰۳۰
حدود اربعه	
شمال خیابان شیخ طوسی	
شرق خیابان شهید مطلبی فشارکی	
جنوب خیابان عطارنیشابوری	
غرب خیابان اوحدی	

ارزش های معاملاتی					
سایر استفاده کنندگان موضوع			منحصراً برای محاسبه مالیات		
اداری	تجاری	مسکونی	اداری	تجاری	مسکونی
۲۵۷,۴۰۰	۳۴۳,۲۰۰	۱۷۱,۶۰۰	۱,۶۰۸,۷۵۰	۲,۱۴۵,۰۰۰	۱,۰۷۲,۵۰۰

ارقام مندرج در جدول سایر استفاده کنندگان براساس ضریب ۱۶٪ محاسبه شده و تا ابلاغ ضرائب جدید معتبر می باشد

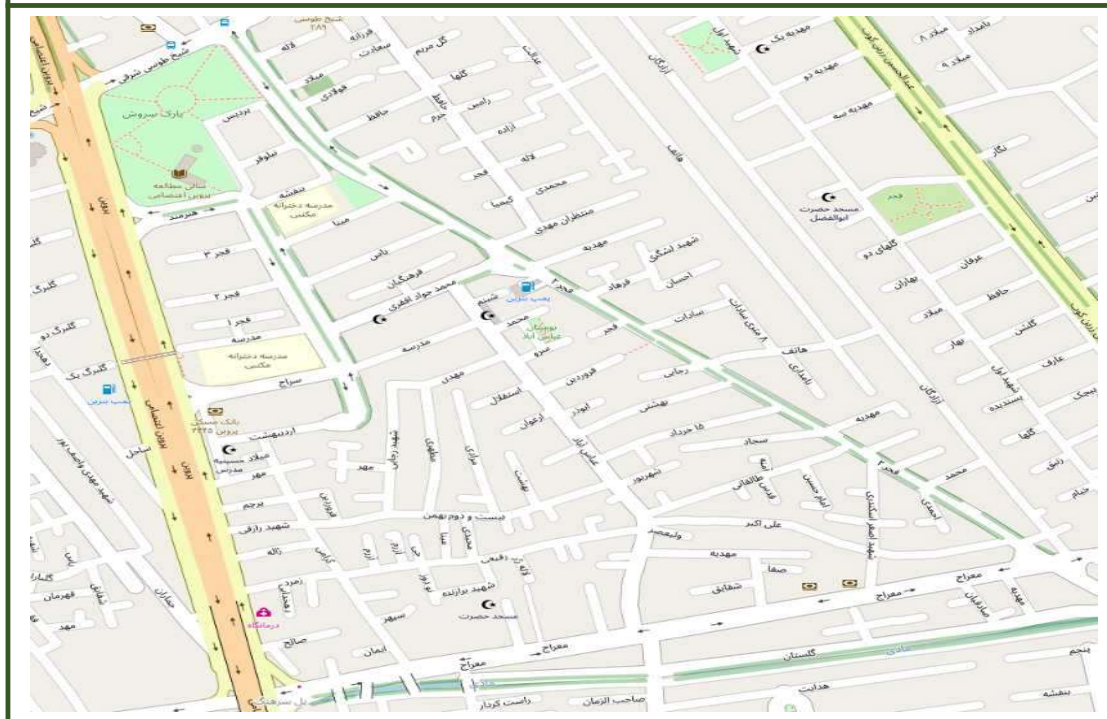

شماره بلوک	۳۰-۶
اداره مالیاتی	۲۰۳۰
حدود اربعه	

شمال خیابان شیخ طوسی
شرق خیابان فجر
جنوب خیابان معراج
غرب خیابان پروین اعتصامی

ارزش های معاملاتی

سایر استفاده کنندگان موضوع			منحصراً برای محاسبه مالیات		
اداری	تجاری	مسکونی	اداری	تجاری	مسکونی
۲۳۰,۴۰۰	۳۰۷,۲۰۰	۱۵۳,۶۰۰	۱,۴۴۰,۰۰۰	۱,۹۲۰,۰۰۰	۹۶۰,۰۰۰

ارقام مندرج در جدول سایر استفاده کنندگان براساس ضریب ۱۶٪ محاسبه شده و تا ابلاغ ضرائب جدید معتبر می باشد

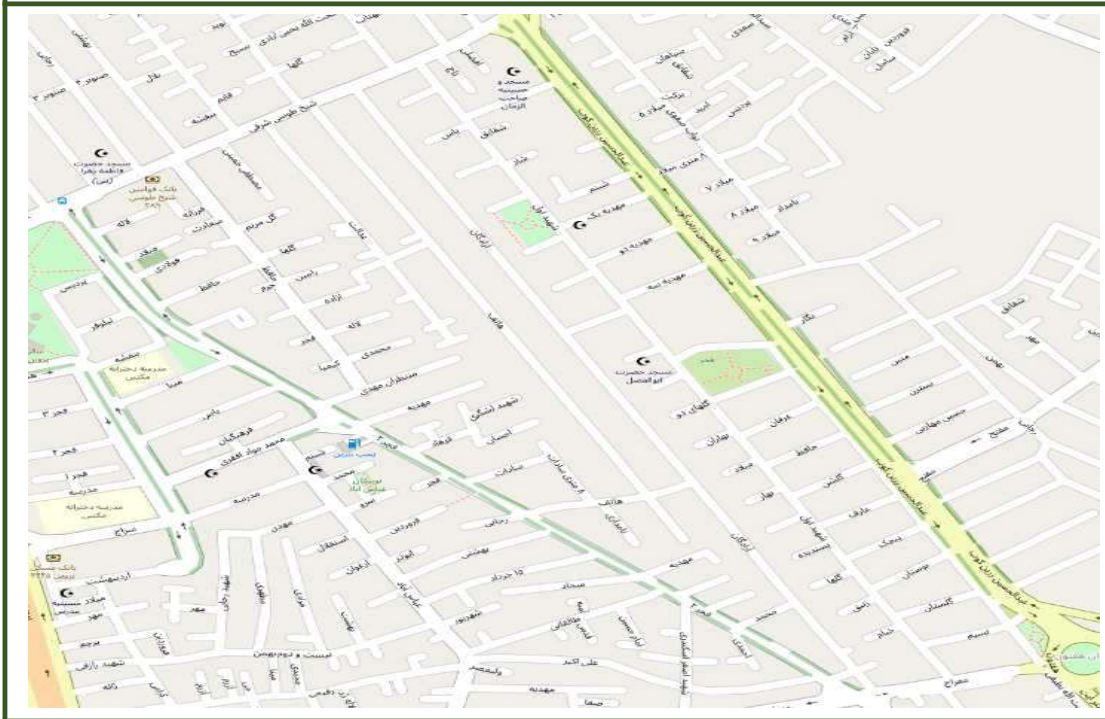

شماره بلوک	۳۰-۷
اداره مالیاتی	۲۰۳۰
حدود اربعه	
شمال خیابان شیخ طوسی	
شرق خیابان دکتر عبدالحسین زرین کوب	
جنوب خیابان معراج	
غرب خیابان فجر	

ارزش های معاملاتی					
سایر استفاده کنندگان موضوع			منحصراً برای محاسبه مالیات		
اداری	تجاری	مسکونی	اداری	تجاری	مسکونی
۲۴۶,۶۰۰	۳۲۸,۸۰۰	۱۶۴,۴۰۰	۱,۵۴۱,۲۵۰	۲,۰۵۵,۰۰۰	۱,۰۲۷,۵۰۰

ارقام مندرج در جدول سایر استفاده کنندگان براساس ضریب ۱۶٪ محاسبه شده و تا ابلاغ ضرائب جدید معتبر می باشد

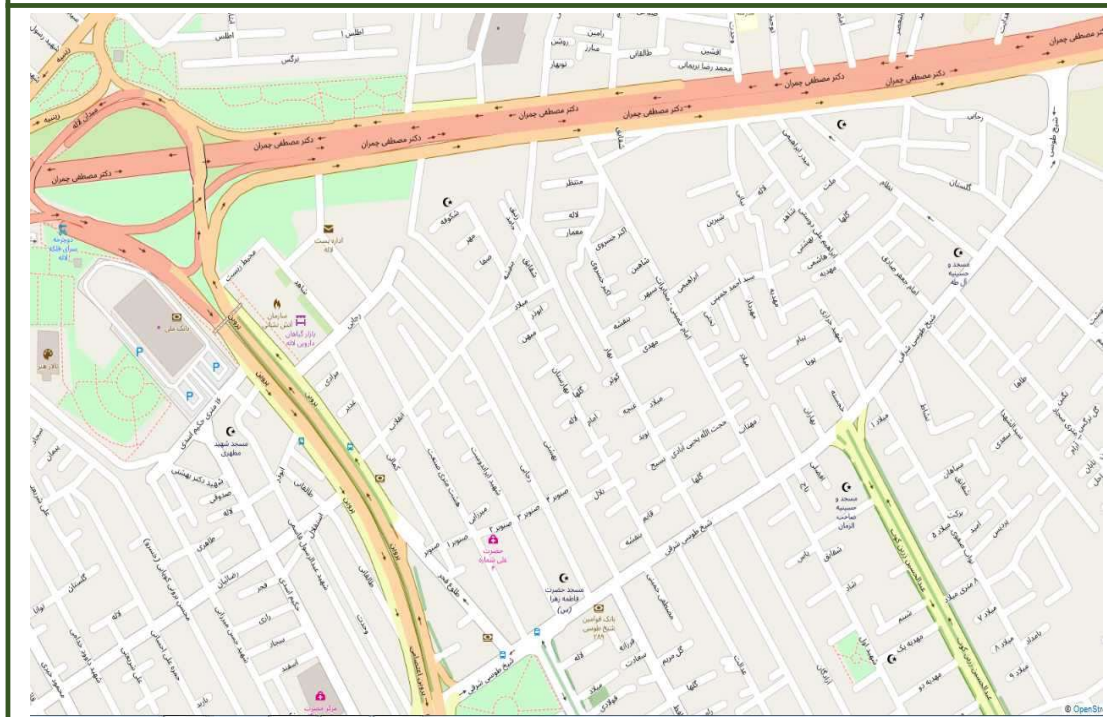

شماره بلوک	۳۰-۸
اداره مالیاتی	۲۰۳۰
حدود اربعه	

شمال بزرگراه شهید اردستانی
شرق خیابان شیخ طوسی
جنوب خیابان شیخ طوسی
غرب خیابان پروین اعتصامی

ارزش های معاملاتی

سایر استفاده کنندگان موضوع			منحصراً برای محاسبه مالیات		
اداری	تجاری	مسکونی	اداری	تجاری	مسکونی
۲۴۶,۶۰۰	۳۲۸,۸۰۰	۱۶۴,۴۰۰	۱,۵۴۱,۲۵۰	۲,۰۵۵,۰۰۰	۱,۰۲۷,۵۰۰

ارقام مندرج در جدول سایر استفاده کنندگان براساس ضریب ۱۶٪ محاسبه شده و تا ابلاغ ضرائب جدید معتبر می باشد



۳۰-۹

شماره بلوک

۲۰۳۰

اداره مالیاتی

حدود اربعه

شمال بزرگراه شهید اردستانی
شرق بزرگراه شهید آقابائی
جنوب خیابان معراج
غرب خیابان شیخ طوسی و دکتر عبدالحسین زرین کوب

ارزش های معاملاتی

سایر استفاده کنندگان موضوع			منحصراً برای محاسبه مالیات		
اداری	تجاری	مسکونی	اداری	تجاری	مسکونی
۲۰۵,۲۰۰	۲۷۳,۶۰۰	۱۳۶,۸۰۰	۱,۲۸۲,۵۰۰	۱,۷۱۰,۰۰۰	۸۵۵,۰۰۰

ارقام مندرج در جدول سایر استفاده کنندگان براساس ضریب ۱۶٪ محاسبه شده و تا ابلاغ ضرائب جدید معتبر می باشد



شماره بلوک	۳۰-۱۰
اداره مالیاتی	۲۰۳۰
حدود اربعه	
شمال بزرگراه شهید اردستانی	
شرق امتداد جاده اندوان تا بزرگراه اردستانی (منصور رئیسی)	
جنوب خیابان شهید خزائی	
غرب بزرگراه شهید آقابابائی	

ارزش های معاملاتی					
سایر استفاده کنندگان موضوع			منحصراً برای محاسبه مالیات		
اداری	تجاری	مسکونی	اداری	تجاری	مسکونی
۲۰۵,۲۰۰	۲۷۳,۶۰۰	۱۳۶,۸۰۰	۱,۲۸۲,۵۰۰	۱,۷۱۰,۰۰۰	۸۵۵,۰۰۰

ارقام مندرج در جدول سایر استفاده کنندگان براساس ضریب ۱۶٪ محاسبه شده و تا ابلاغ ضرائب جدید معتبر می باشد



۳۰-۱۱

شماره بلوک

۲۰۳۰

اداره مالیاتی

حدود اربعه

شمال خیابان شهید خزایی
شرق خیابان ولایت
جنوب جاده دسترسی جوهران
غرب بزرگراه آقابابایی

ارزش های معاملاتی

سایر استفاده کنندگان موضوع			منحصراً برای محاسبه مالیات		
اداری	تجاری	مسکونی	اداری	تجاری	مسکونی
۱۶۷,۴۰۰	۲۲۳,۲۰۰	۱۱۱,۶۰۰	۱,۰۴۶,۲۵۰	۱,۳۹۵,۰۰۰	۶۹۷,۵۰۰

ارقام مندرج در جدول سایر استفاده کنندگان براساس ضریب ۱۶٪ محاسبه شده و تا ابلاغ ضرائب جدید معتبر می باشد



شماره بلوک	۳۰-۱۲
اداره مالیاتی	۲۰۳۰
حدود اربعه	
شمال تقاطع خیابان ولایت و خیابان آیت الله خاتون آبادی	
شرق خیابان آیت الله خاتون آبادی	
جنوب خیابان چنگان (رویاب)	
غرب خیابان ولایت	

ارزش های معاملاتی					
سایر استفاده کنندگان موضوع			منحصراً برای محاسبه مالیات		
اداری	تجاری	مسکونی	اداری	تجاری	مسکونی
۱۵۳,۰۰۰	۲۰۴,۰۰۰	۱۰۲,۰۰۰	۹۵۶,۲۵۰	۱,۲۷۵,۰۰۰	۶۳۷,۵۰۰

ارقام مندرج در جدول سایر استفاده کنندگان براساس ضریب ۱۶٪ محاسبه شده و تا ابلاغ ضرائب جدید معتبر می باشد

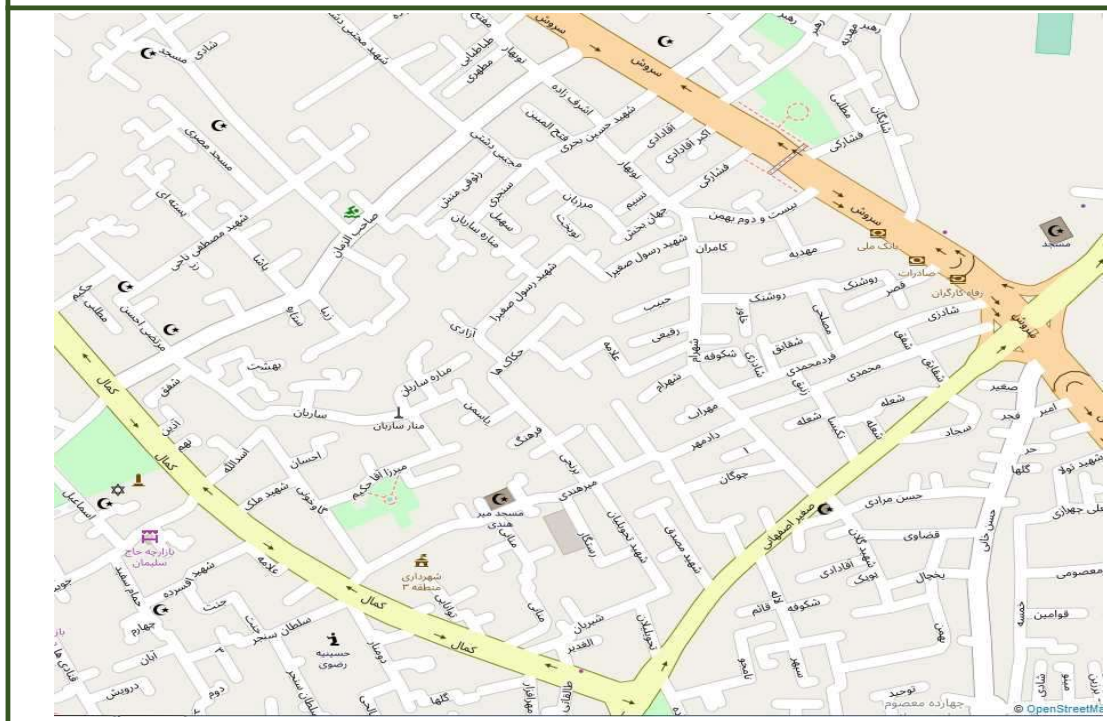

شماره بلوک	۳۱-۱
اداره مالیاتی	۲۰۳۱
حدود اربعه	شمال خیابان سروش شرق خیابان صغیر اصفهانی جنوب خیابان کمال غرب خیابان صاحب الزمان

ارزش های معاملاتی					
سایر استفاده کنندگان موضوع			منحصراً برای محاسبه مالیات		
اداری	تجاری	مسکونی	اداری	تجاری	مسکونی
۳۶۰,۰۰۰	۴۸۰,۰۰۰	۲۴۰,۰۰۰	۲,۲۵۰,۰۰۰	۳,۰۰۰,۰۰۰	۱,۵۰۰,۰۰۰

ارقام مندرج در جدول سایر استفاده کنندگان براساس ضریب ۱۶٪ محاسبه شده و تا ابلاغ ضرائب جدید معتبر می باشد

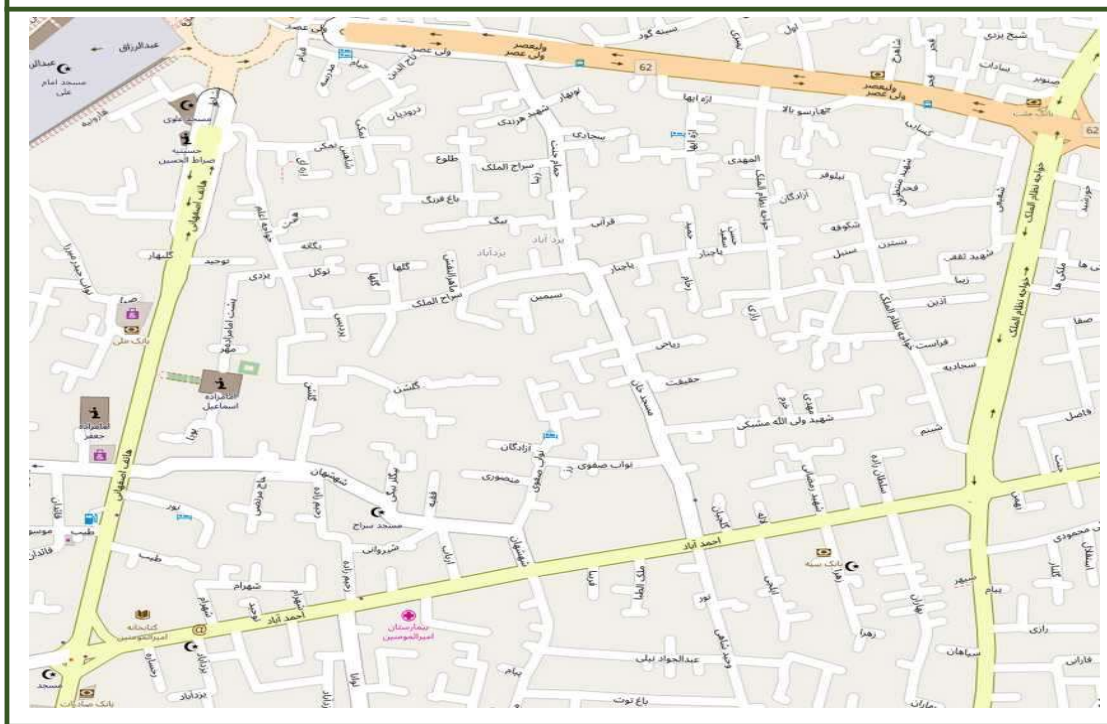

شماره بلوک	۳۱-۲
اداره مالیاتی	۲۰۳۱
حدود اربعه	شمال خیابان ولیعصر شرق خیابان خواجه نظام الملک جنوب خیابان احمدآباد غرب خیابان هاتف

ارزش های معاملاتی					
سایر استفاده کنندگان موضوع			منحصراً برای محاسبه مالیات		
اداری	تجاری	مسکونی	اداری	تجاری	مسکونی
۶۳۰,۰۰۰	۸۴۰,۰۰۰	۴۲۰,۰۰۰	۳,۹۳۷,۵۰۰	۵,۲۵۰,۰۰۰	۲,۶۲۵,۰۰۰

ارقام مندرج در جدول سایر استفاده کنندگان براساس ضریب ۱۶٪ محاسبه شده و تا ابلاغ ضرائب جدید معتبر می باشد

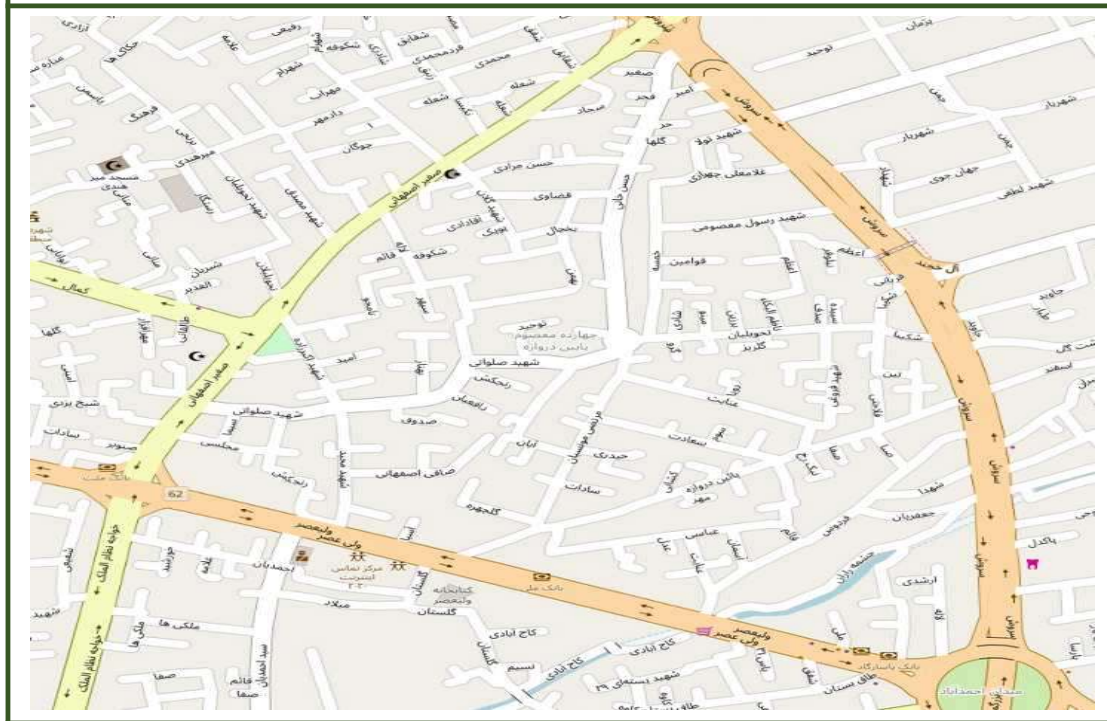

۳۱-۳

شماره بلوک

۲۰۳۱

اداره مالیاتی

حدود اربعه

شمال تقاطع خیابان سروش و صغیر اصفهانی
شرق خیابان سروش
جنوب خیابان ولیعصر
غرب خیابان صغیر اصفهانی

ارزش های معاملاتی

سایر استفاده کنندگان موضوع			منحصراً برای محاسبه مالیات		
اداری	تجاری	مسکونی	اداری	تجاری	مسکونی
۵۹۹,۴۰۰	۷۹۹,۲۰۰	۳۹۹,۶۰۰	۳,۷۴۶,۲۵۰	۴,۹۹۵,۰۰۰	۲,۴۹۷,۵۰۰

ارقام مندرج در جدول سایر استفاده کنندگان براساس ضریب ۱۶٪ محاسبه شده و تا ابلاغ ضرائب جدید معتبر می باشد

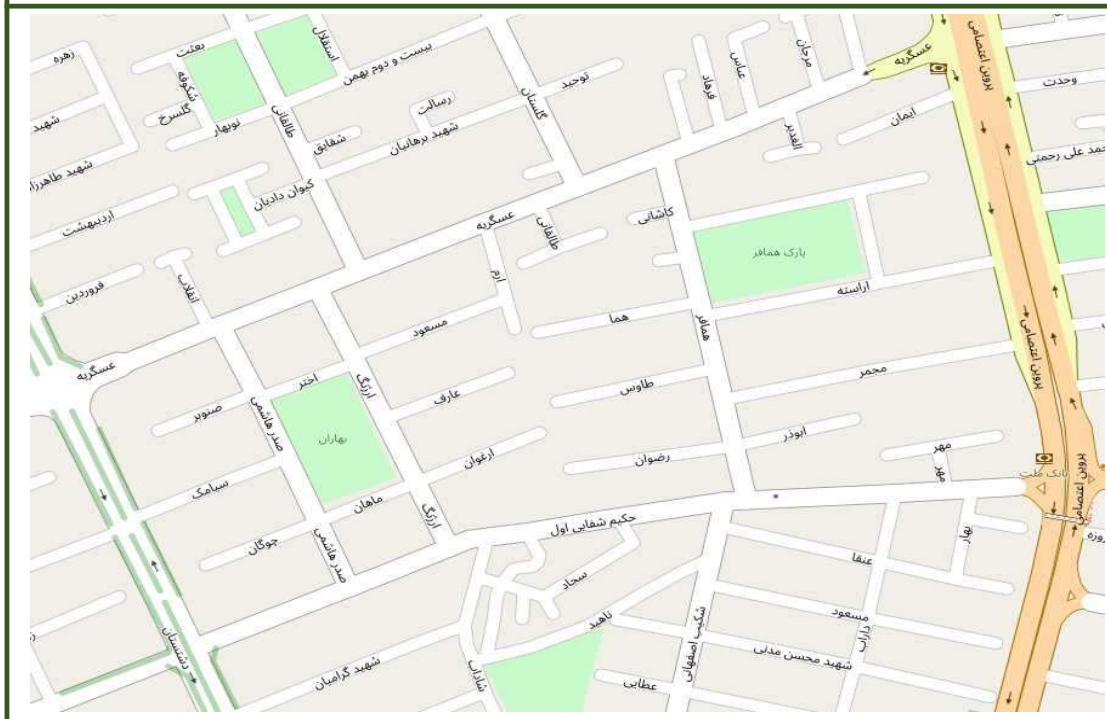

۳۱-۴

شماره بلوک

۲۰۳۱

اداره مالیاتی

حدود اربعه

شمال خیابان عسکریه
شرق بلوار پروین
جنوب خیابان حکیم شفایی اول
غرب خیابان دشتستان

ارزش های معاملاتی

سایر استفاده کنندگان موضوع			منحصراً برای محاسبه مالیات		
اداری	تجاری	مسکونی	اداری	تجاری	مسکونی
۷۲۰,۰۰۰	۹۶۰,۰۰۰	۴۸۰,۰۰۰	۴,۵۰۰,۰۰۰	۶,۰۰۰,۰۰۰	۳,۰۰۰,۰۰۰

ارقام مندرج در جدول سایر استفاده کنندگان براساس ضریب ۱۶٪ محاسبه شده و تا ابلاغ ضرائب جدید معتبر می باشد

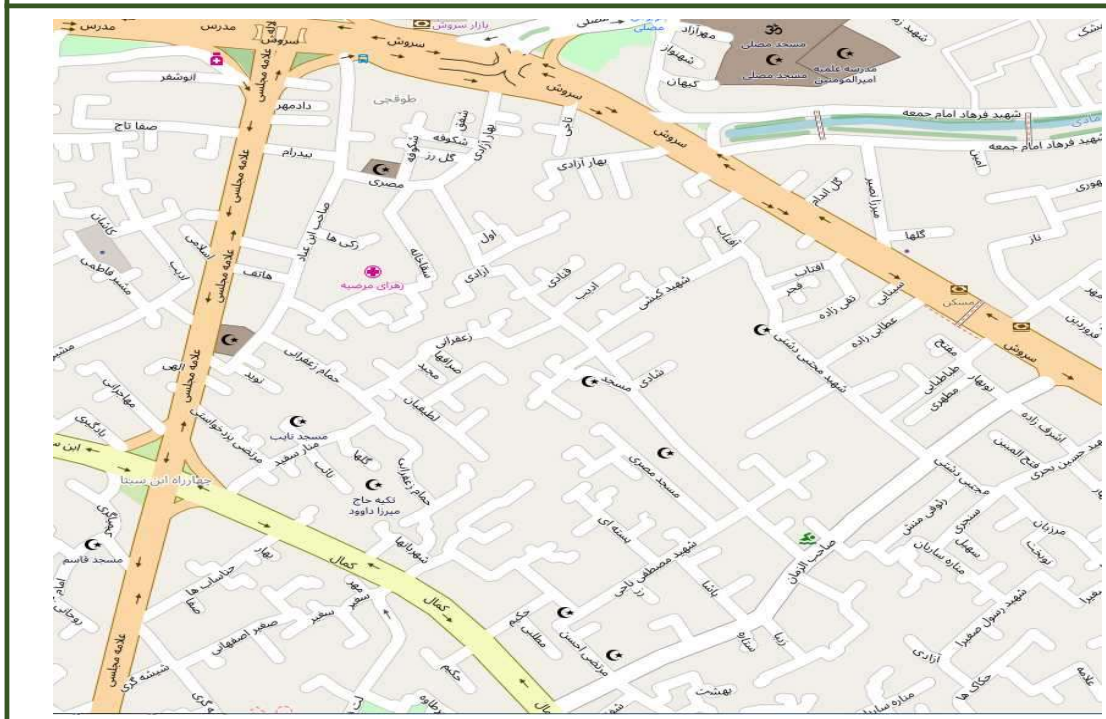

شماره بلوک	۳۱-۵
اداره مالیاتی	۲۰۳۱
حدود اربعه	شمال خیابان سروش شرق خیابان صاحب الزمان جنوب خیابان کمال غرب خیابان مجلسی

ارزش های معاملاتی					
منحصرأ برای محاسبه مالیات			سایر استفاده کنندگان موضوع		
مسکونی	تجاری	اداری	مسکونی	تجاری	اداری
۱,۵۰۰,۰۰۰	۳,۰۰۰,۰۰۰	۲,۲۵۰,۰۰۰	۲۴۰,۰۰۰	۴۸۰,۰۰۰	۳۶۰,۰۰۰

ارقام مندرج در جدول سایر استفاده کنندگان براساس ضریب ۱۶٪ محاسبه شده و تا ابلاغ ضرائب جدید معتبر می باشد

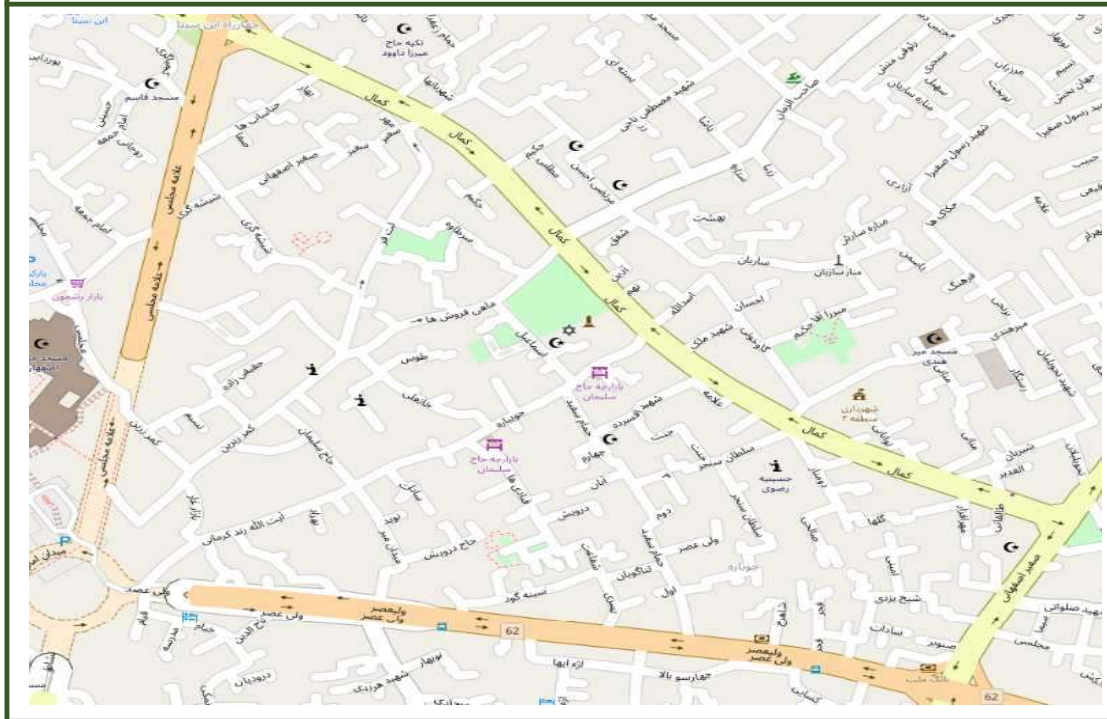

۳۱-۶

شماره بلوک

۲۰۳۱

اداره مالیاتی

حدود اربعه

شمال خیابان کمال
شرق خیابان صغیر
جنوب خیابان ولیعصر
غرب خیابان مجلسی

ارزش های معاملاتی

سایر استفاده کنندگان موضوع			منحصراً برای محاسبه مالیات		
اداری	تجاری	مسکونی	اداری	تجاری	مسکونی
۵۲۹,۲۰۰	۷۰۵,۶۰۰	۳۵۲,۸۰۰	۳,۳۰۷,۵۰۰	۴,۴۱۰,۰۰۰	۲,۲۰۵,۰۰۰

ارقام مندرج در جدول سایر استفاده کنندگان براساس ضریب ۱۶٪ محاسبه شده و تا ابلاغ ضرائب جدید معتبر می باشد

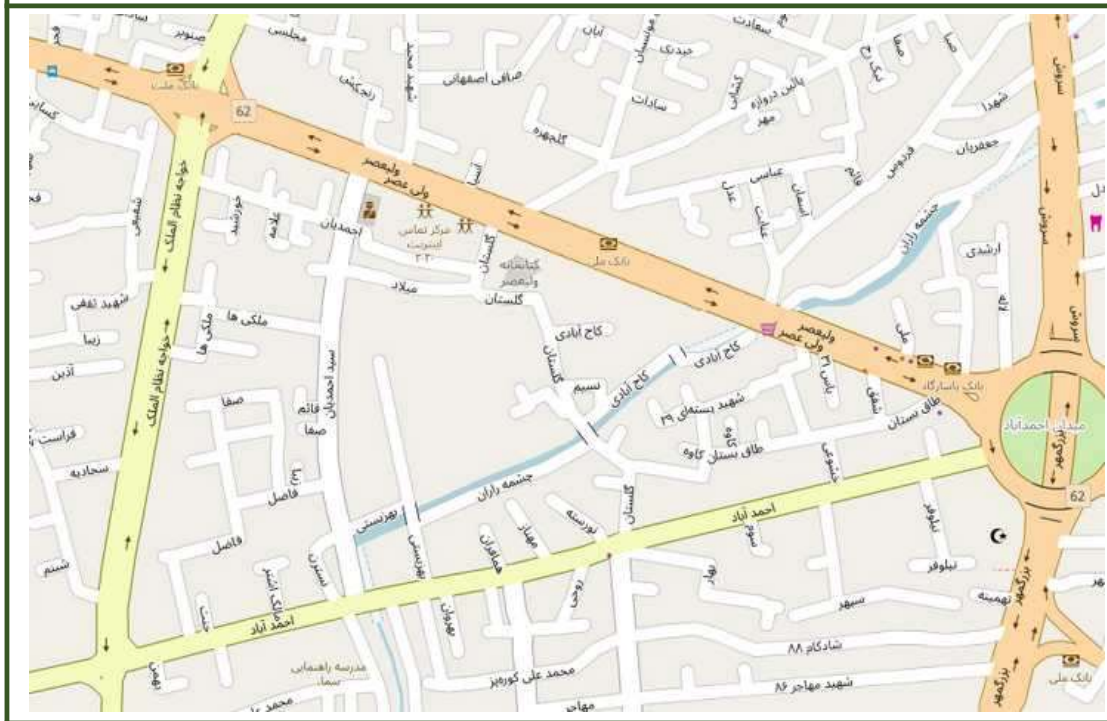

۳۱-۷

شماره بلوک

۲۰۳۱

اداره مالیاتی

حدود اربعه

شمال خیابان ولیعصر
شرق میدان احمدآباد
جنوب خیابان احمدآباد
غرب خیابان خواجه نظام الملک

ارزش های معاملاتی

سایر استفاده کنندگان موضوع			منحصراً برای محاسبه مالیات		
اداری	تجاری	مسکونی	اداری	تجاری	مسکونی
۶۵۵,۲۰۰	۸۷۳,۶۰۰	۴۳۶,۸۰۰	۴,۰۹۵,۰۰۰	۵,۴۶۰,۰۰۰	۲,۷۳۰,۰۰۰

ارقام مندرج در جدول سایر استفاده کنندگان براساس ضریب ۱۶٪ محاسبه شده و تا ابلاغ ضرائب جدید معتبر می باشد

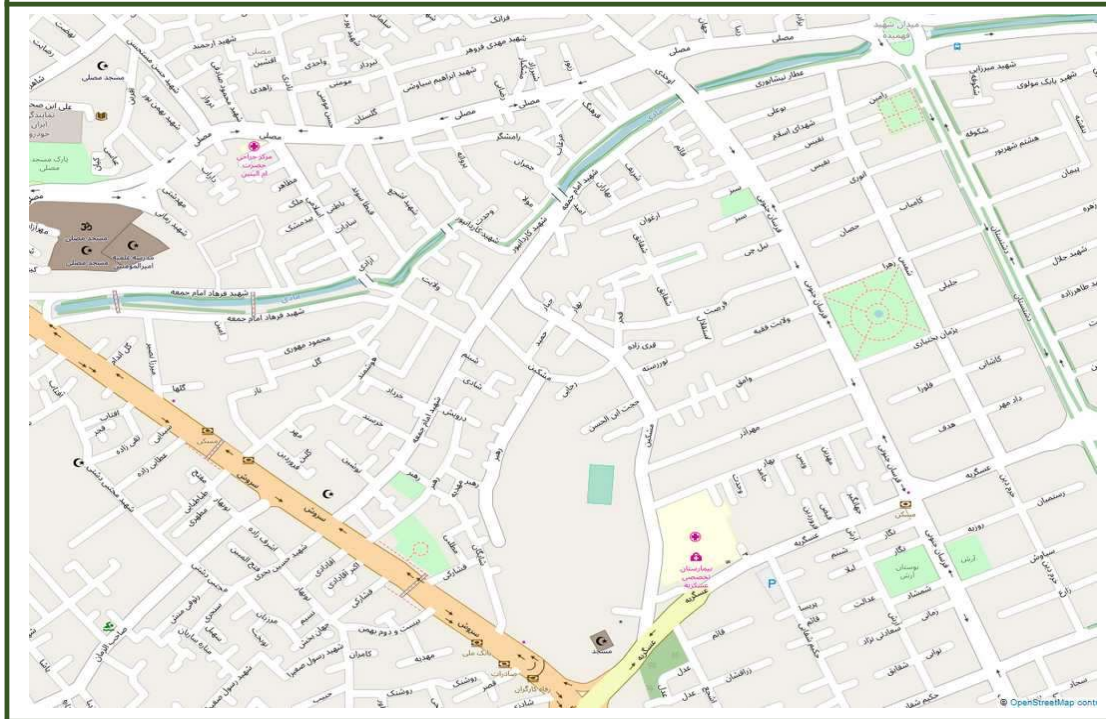

شماره بلوک	۳۱-۸
اداره مالیاتی	۲۰۳۱
حدود اربعه	

شمال خیابان مصلی
شرق خیابان دشتستان
جنوب خیابان عسکریه
غرب خیابان سروش

ارزش های معاملاتی

سایر استفاده کنندگان موضوع			منحصراً برای محاسبه مالیات		
اداری	تجاری	مسکونی	اداری	تجاری	مسکونی
۶۳۰,۰۰۰	۸۴۰,۰۰۰	۴۲۰,۰۰۰	۳,۹۳۷,۵۰۰	۵,۲۵۰,۰۰۰	۲,۶۲۵,۰۰۰

ارقام مندرج در جدول سایر استفاده کنندگان براساس ضریب ۱۶٪ محاسبه شده و تا ابلاغ ضرائب جدید معتبر می باشد

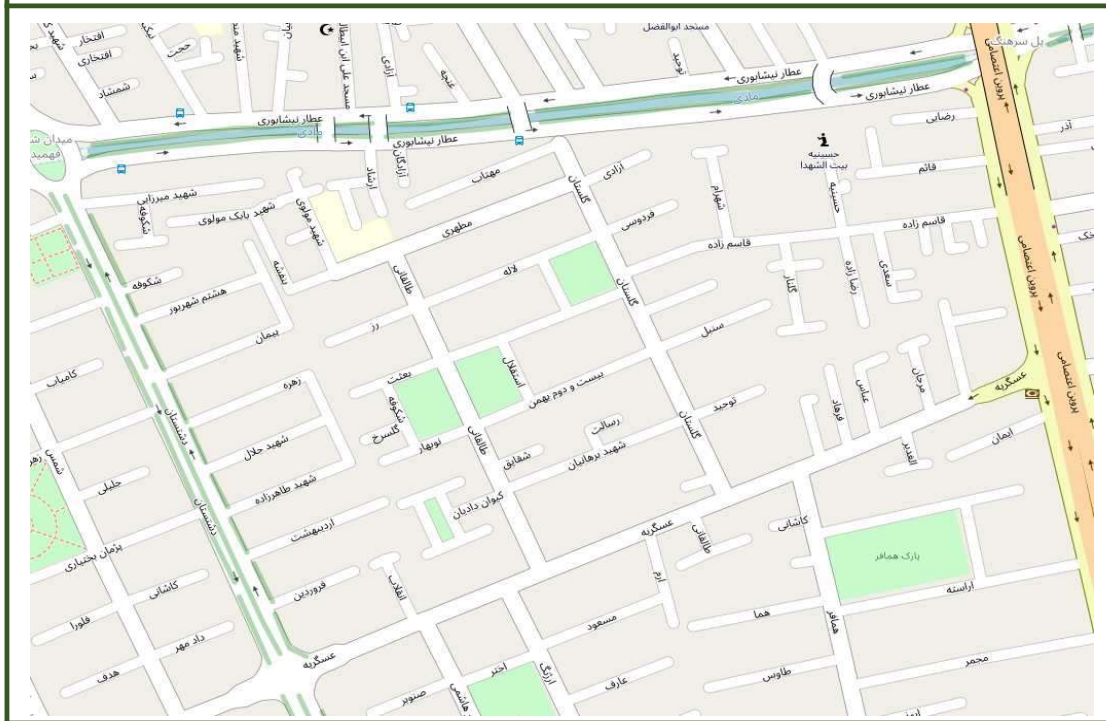

۳۱-۹

شماره بلوک

۲۰۳۱

اداره مالیاتی

حدود اربعه

شمال خیابان عطار نیشابوری
شرق خیابان پروین
جنوب خیابان عسکریه
غرب خیابان دشتستان

ارزش های معاملاتی

سایر استفاده کنندگان موضوع			منحصراً برای محاسبه مالیات		
اداری	تجاری	مسکونی	اداری	تجاری	مسکونی
۶۱۲,۰۰۰	۸۱۶,۰۰۰	۴۰۸,۰۰۰	۳,۸۲۵,۰۰۰	۵,۱۰۰,۰۰۰	۲,۵۵۰,۰۰۰

ارقام مندرج در جدول سایر استفاده کنندگان براساس ضریب ۱۶٪ محاسبه شده و تا ابلاغ ضرائب جدید معتبر می باشد



شماره بلوک	۳۱-۱۰
اداره مالیاتی	۲۰۳۱
حدود اربعه	شمال خیابان عسکریه شرق خیابان دشتستان جنوب خیابان حکیم شفایی اول غرب خیابان سروش

ارزش های معاملاتی					
سایر استفاده کنندگان موضوع			منحصراً برای محاسبه مالیات		
اداری	تجاری	مسکونی	اداری	تجاری	مسکونی
۶۱۲,۰۰۰	۸۱۶,۰۰۰	۴۰۸,۰۰۰	۳,۸۲۵,۰۰۰	۵,۱۰۰,۰۰۰	۲,۵۵۰,۰۰۰

ارقام مندرج در جدول سایر استفاده کنندگان براساس ضریب ۱۶٪ محاسبه شده و تا ابلاغ ضرائب جدید معتبر می باشد

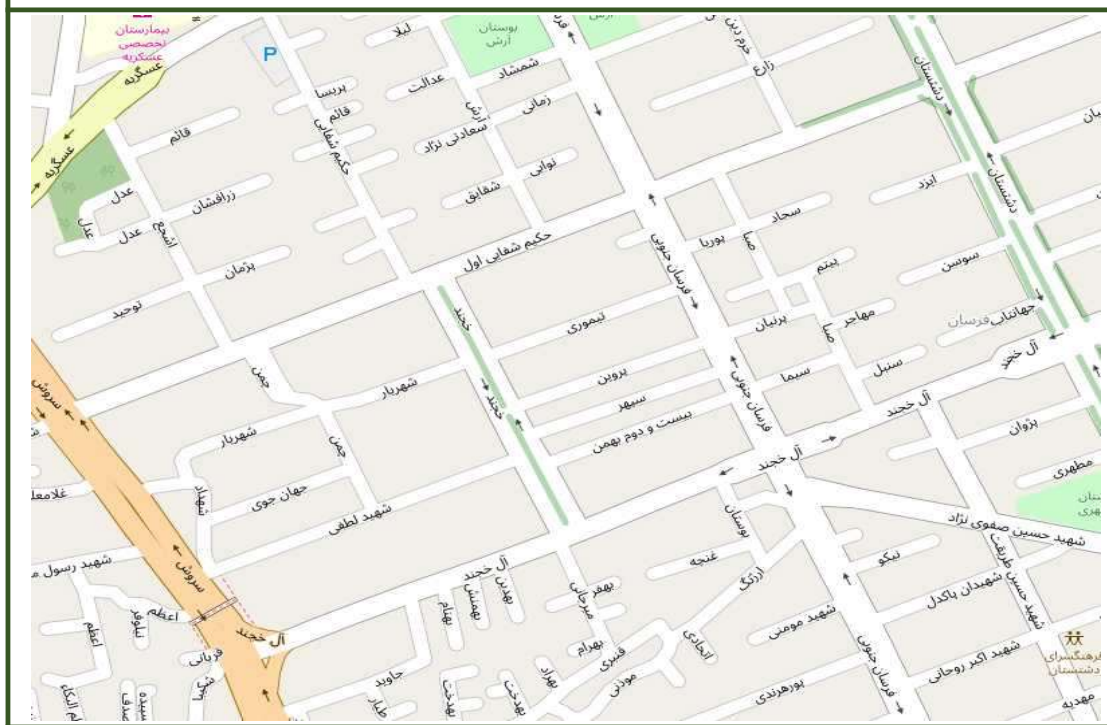

شماره بلوک	۳۱-۱۱
اداره مالیاتی	۲۰۳۱
حدود اربعه	شمال خیابان حکیم شفایی اول شرق خیابان دشتستان جنوب خیابان آل خجد غرب خیابان سروش

ارزش های معاملاتی					
منحصرأ برای محاسبه مالیات			سایر استفاده کنندگان موضوع		
مسکونی	تجاری	اداری	مسکونی	تجاری	اداری
۲,۵۵۰,۰۰۰	۵,۱۰۰,۰۰۰	۳,۸۲۵,۰۰۰	۴۰۸,۰۰۰	۸۱۶,۰۰۰	۶۱۲,۰۰۰

ارقام مندرج در جدول سایر استفاده کنندگان براساس ضریب ۱۶٪ محاسبه شده و تا ابلاغ ضرائب جدید معتبر می باشد

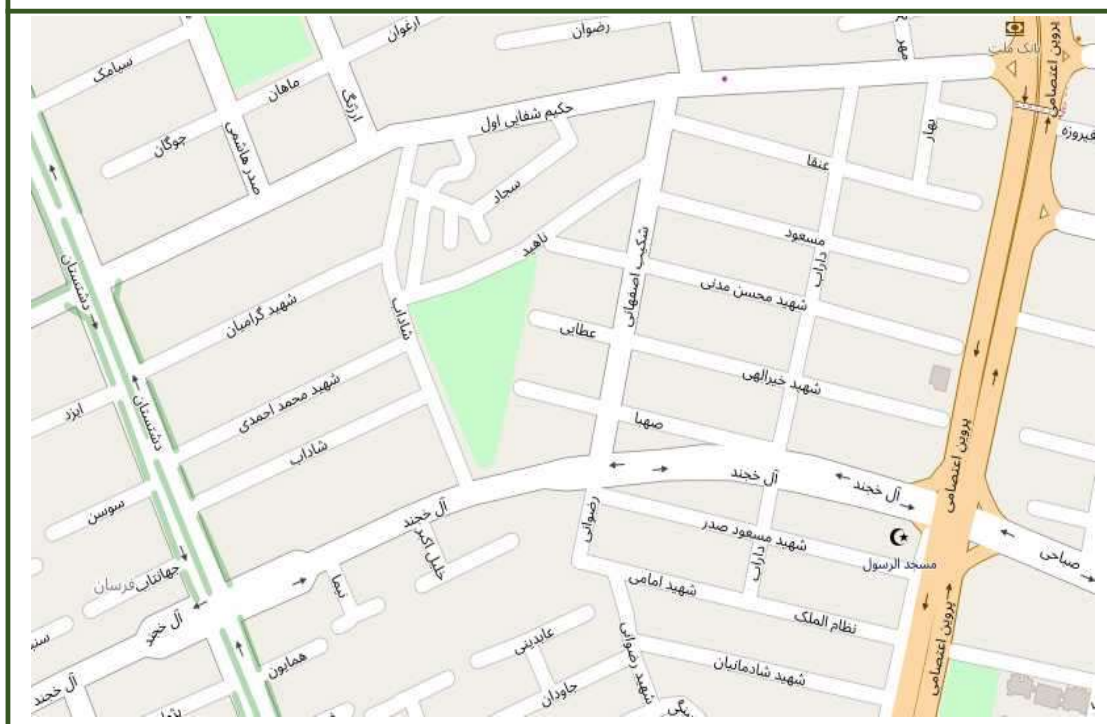

۳۱-۱۲

شماره بلوک

۲۰۳۱

اداره مالیاتی

حدود اربعه

شمال خیابان حکیم شفای اول
شرق بلوار پروین
جنوب خیابان آل خجد
غرب خیابان دشتستان

ارزش های معاملاتی

سایر استفاده کنندگان موضوع			منحصراً برای محاسبه مالیات		
اداری	تجاری	مسکونی	اداری	تجاری	مسکونی
۶۱۲,۰۰۰	۸۱۶,۰۰۰	۴۰۸,۰۰۰	۳,۸۲۵,۰۰۰	۵,۱۰۰,۰۰۰	۲,۵۵۰,۰۰۰

ارقام مندرج در جدول سایر استفاده کنندگان براساس ضریب ۱۶٪ محاسبه شده و تا ابلاغ ضرائب جدید معتبر می باشد

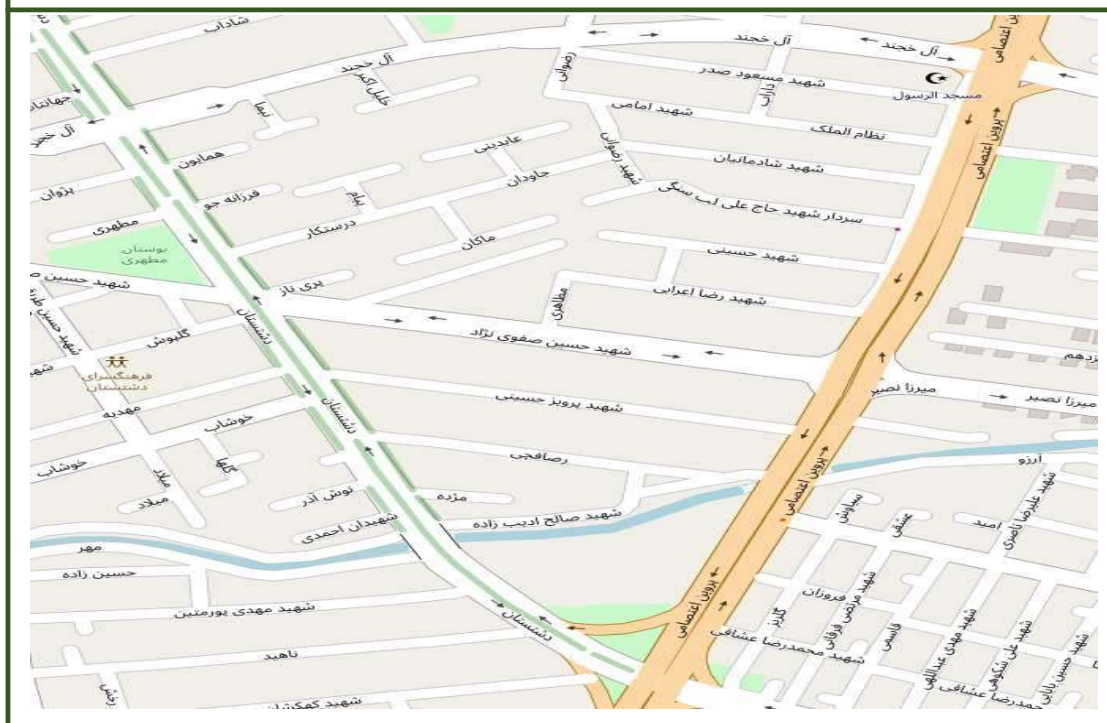

۳۱-۱۳

شماره بلوک

۲۰۳۱

اداره مالیاتی

حدود اربعه

شمال خیابان آل خجند
شرق بلوار پروین
جنوب تقاطع بلوار پروین و خیابان دشتستان
غرب خیابان دشتستان

ارزش های معاملاتی

سایر استفاده کنندگان موضوع			منحصراً برای محاسبه مالیات		
اداری	تجاری	مسکونی	اداری	تجاری	مسکونی
۶۱۲,۰۰۰	۸۱۶,۰۰۰	۴۰۸,۰۰۰	۳,۸۲۵,۰۰۰	۵,۱۰۰,۰۰۰	۲,۵۵۰,۰۰۰

ارقام مندرج در جدول سایر استفاده کنندگان براساس ضریب ۱۶٪ محاسبه شده و تا ابلاغ ضرائب جدید معتبر می باشد



۳۱-۱۴

شماره بلوک

۲۰۳۱

اداره مالیاتی

حدود اربعه

شمال خیابان آل خجد
شرق خیابان دشتستان و خیابان پروین
جنوب خیابان جی
غرب خیابان سروش

ارزش های معاملاتی

سایر استفاده کنندگان موضوع			منحصراً برای محاسبه مالیات		
اداری	تجاری	مسکونی	اداری	تجاری	مسکونی
۵۴۰,۰۰۰	۷۲۰,۰۰۰	۳۶۰,۰۰۰	۳,۳۷۵,۰۰۰	۴,۵۰۰,۰۰۰	۲,۲۵۰,۰۰۰

ارقام مندرج در جدول سایر استفاده کنندگان براساس ضریب ۱۶٪ محاسبه شده و تا ابلاغ ضرائب جدید معتبر می باشد



شماره بلوک	۴۰-۱
اداره مالیاتی	۲۰۴۰
حدود اربعه	شمال خیابان معراج شرق خیابان سپیده کاشانی جنوب خیابان حکیم شفایی دوم غرب خیابان پروین

ارزش های معاملاتی					
منحصراً برای محاسبه مالیات			سایر استفاده کنندگان موضوع		
مسکونی	تجاری	اداری	مسکونی	تجاری	اداری
۱,۸۰۰,۰۰۰	۳,۶۰۰,۰۰۰	۲,۷۰۰,۰۰۰	۲۸۸,۰۰۰	۵۷۶,۰۰۰	۴۳۲,۰۰۰

ارقام مندرج در جدول سایر استفاده کنندگان براساس ضریب ۱۶٪ محاسبه شده و تا ابلاغ ضرائب جدید معتبر می باشد

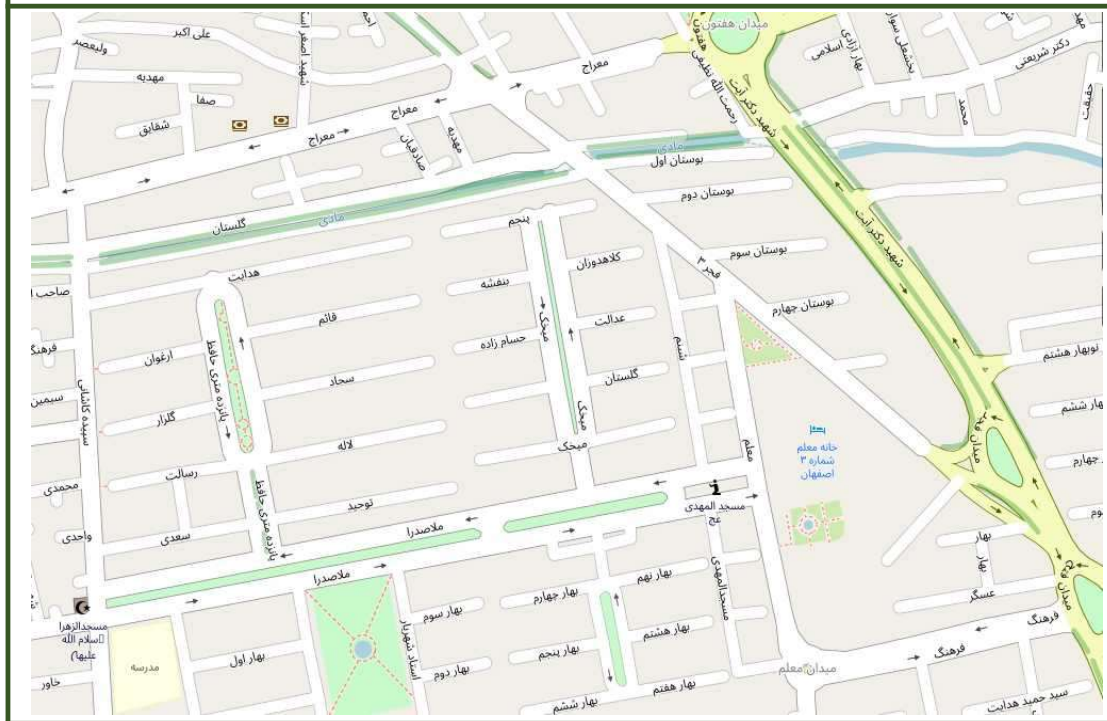

۴۰-۲

شماره بلوک

۲۰۴۰

اداره مالیاتی

حدود اربعه

شمال خیابان معراج
شرق بلوار شهید دکتر آیت
جنوب خیابان ملاصدرا و فرهنگ
غرب خیابان سپیده کاشانی

ارزش های معاملاتی

سایر استفاده کنندگان موضوع			منحصراً برای محاسبه مالیات		
اداری	تجاری	مسکونی	اداری	تجاری	مسکونی
۳۶۰,۰۰۰	۴۸۰,۰۰۰	۲۴۰,۰۰۰	۲,۲۵۰,۰۰۰	۳,۰۰۰,۰۰۰	۱,۵۰۰,۰۰۰

ارقام مندرج در جدول سایر استفاده کنندگان براساس ضریب ۱۶٪ محاسبه شده و تا ابلاغ ضرائب جدید معتبر می باشد

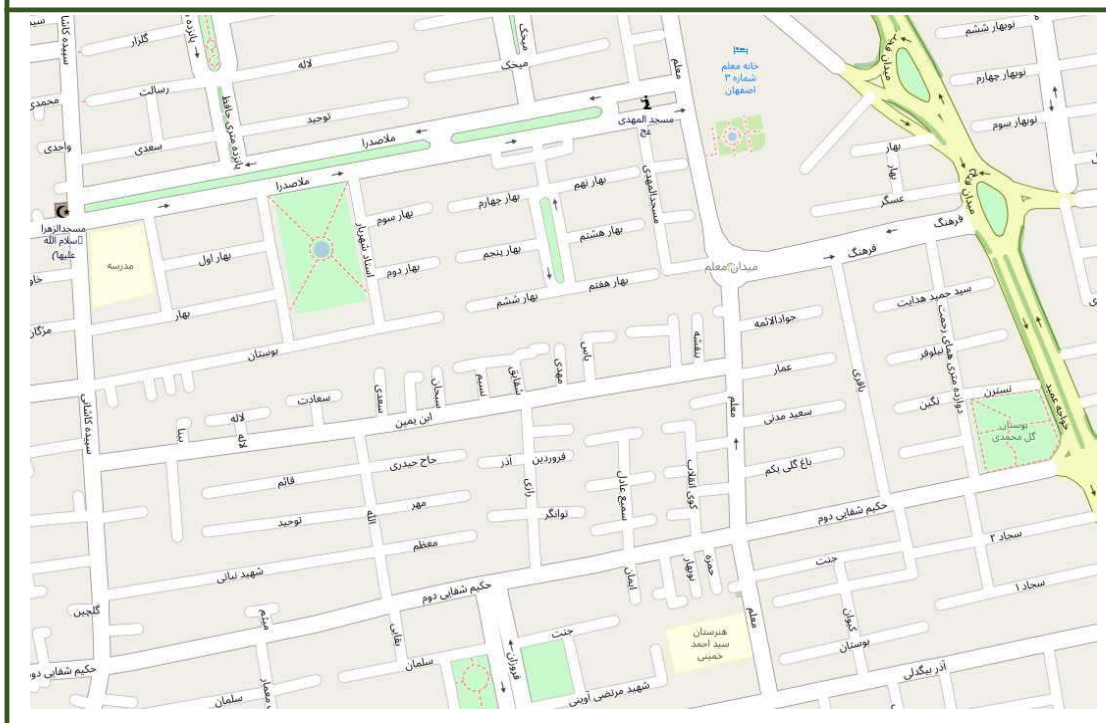

شماره بلوک	۴۰-۳
اداره مالیاتی	۲۰۴۰
حدود اربعه	شمال خیابان ملاصدرا و فرهنگ شرق خیابان های کیوان و خواجه عمید جنوب خیابان حکیم شفایی دوم غرب خیابان سپیده کاشانی

ارزش های معاملاتی					
سایر استفاده کنندگان موضوع			منحصراً برای محاسبه مالیات		
اداری	تجاری	مسکونی	اداری	تجاری	مسکونی
۳۶۰,۰۰۰	۴۸۰,۰۰۰	۲۴۰,۰۰۰	۲,۲۵۰,۰۰۰	۳,۰۰۰,۰۰۰	۱,۵۰۰,۰۰۰

ارقام مندرج در جدول سایر استفاده کنندگان براساس ضریب ۱۶٪ محاسبه شده و تا ابلاغ ضرائب جدید معتبر می باشد

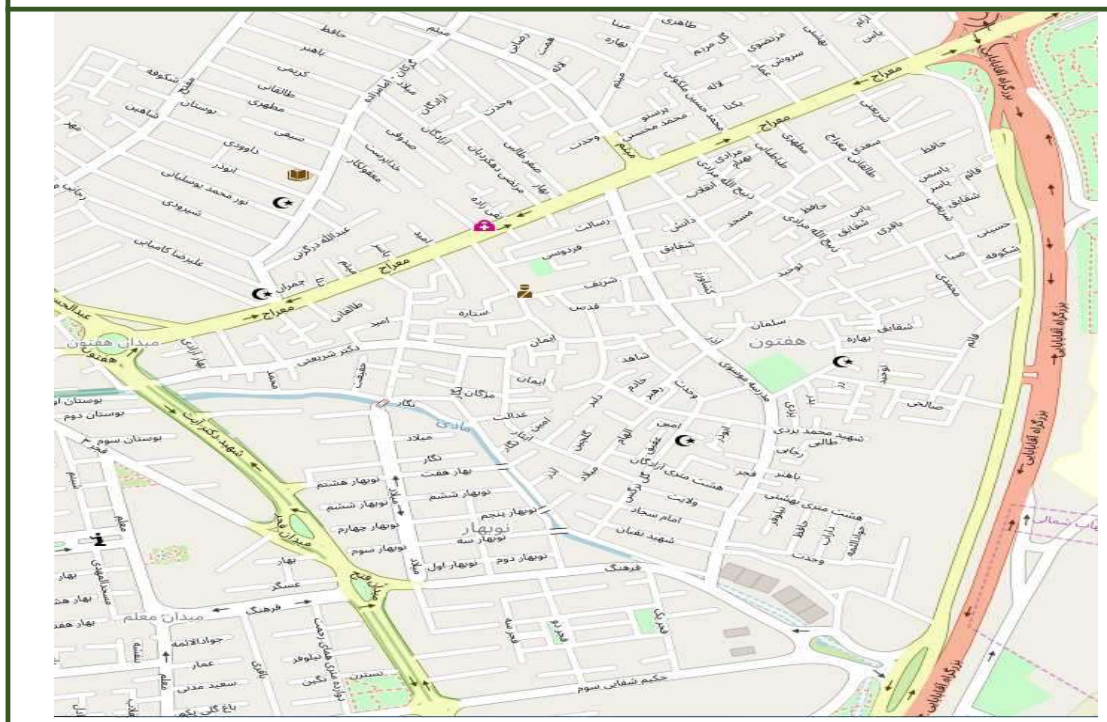

شماره بلوک	۴-۴۰
اداره مالیاتی	۲۰۴۰
حدود اربعه	شمال خیابان معراج شرق بزرگراه شهید آقابابائی جنوب خیابان حکیم شفایی سوم غرب بلوار شهید دکتر آیت

ارزش های معاملاتی					
سایر استفاده کنندگان موضوع			منحصراً برای محاسبه مالیات		
اداری	تجاری	مسکونی	اداری	تجاری	مسکونی
۳۶۰,۰۰۰	۴۸۰,۰۰۰	۲۴۰,۰۰۰	۲,۲۵۰,۰۰۰	۳,۰۰۰,۰۰۰	۱,۵۰۰,۰۰۰

ارقام مندرج در جدول سایر استفاده کنندگان براساس ضریب ۱۶٪ محاسبه شده و تا ابلاغ ضرائب جدید معتبر می باشد



شماره بلوک	۴۰-۵
اداره مالیاتی	۲۰۴۰
حدود اربعه	شمال خیابان حکیم شفایی سوم شرق بزرگراه شهید آقابابائی جنوب تقاطع آقابابایی و خواجه عمید غرب خواجه عمید

ارزش های معاملاتی					
سایر استفاده کنندگان موضوع			منحصراً برای محاسبه مالیات		
اداری	تجاری	مسکونی	اداری	تجاری	مسکونی
۳۶۰,۰۰۰	۴۸۰,۰۰۰	۲۴۰,۰۰۰	۲,۲۵۰,۰۰۰	۳,۰۰۰,۰۰۰	۱,۵۰۰,۰۰۰

ارقام مندرج در جدول سایر استفاده کنندگان براساس ضریب ۱۶٪ محاسبه شده و تا ابلاغ ضرائب جدید معتبر می باشد

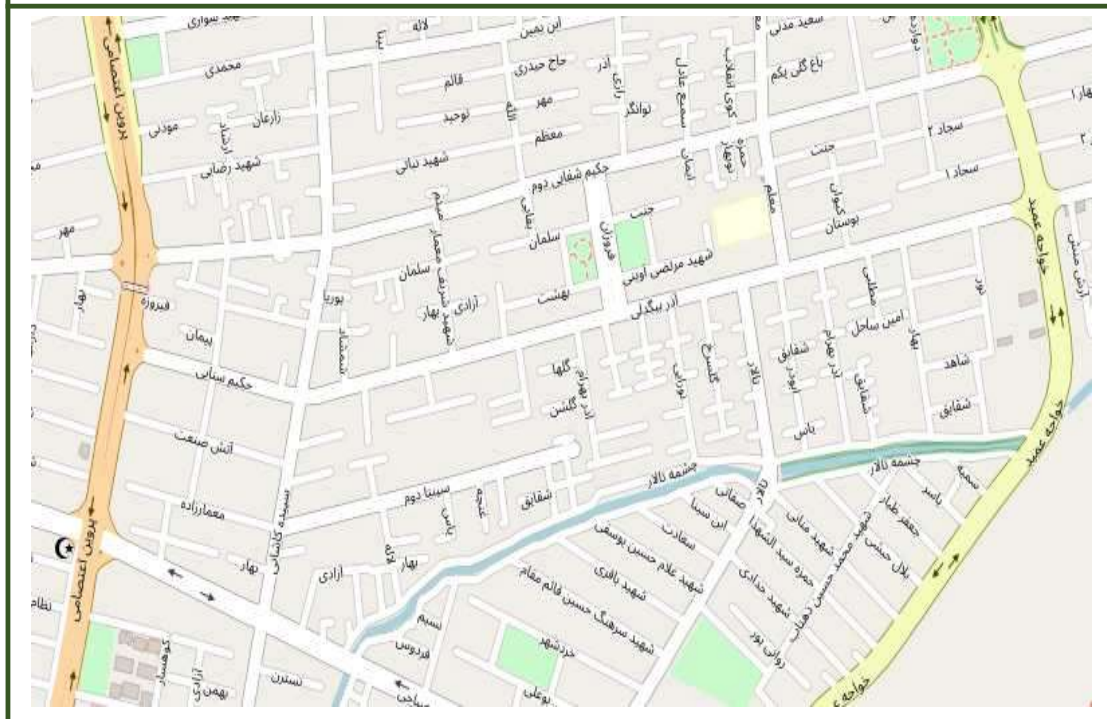

شماره بلوک	۴۰-۶
اداره مالیاتی	۲۰۴۰
حدود اربعه	شمال خیابان حکیم شفای دوم شرق خیابان های کیوان و خواجه عمید جنوب چشمه تالار و خیابان صباحی غرب خیابان پروین

ارزش های معاملاتی					
منحصراً برای محاسبه مالیات			سایر استفاده کنندگان موضوع		
مسکونی	تجاری	اداری	مسکونی	تجاری	اداری
۱,۵۰۰,۰۰۰	۳,۰۰۰,۰۰۰	۲,۲۵۰,۰۰۰	۲۴۰,۰۰۰	۴۸۰,۰۰۰	۳۶۰,۰۰۰

ارقام مندرج در جدول سایر استفاده کنندگان براساس ضریب ۱۶٪ محاسبه شده و تا ابلاغ ضرائب جدید معتبر می باشد

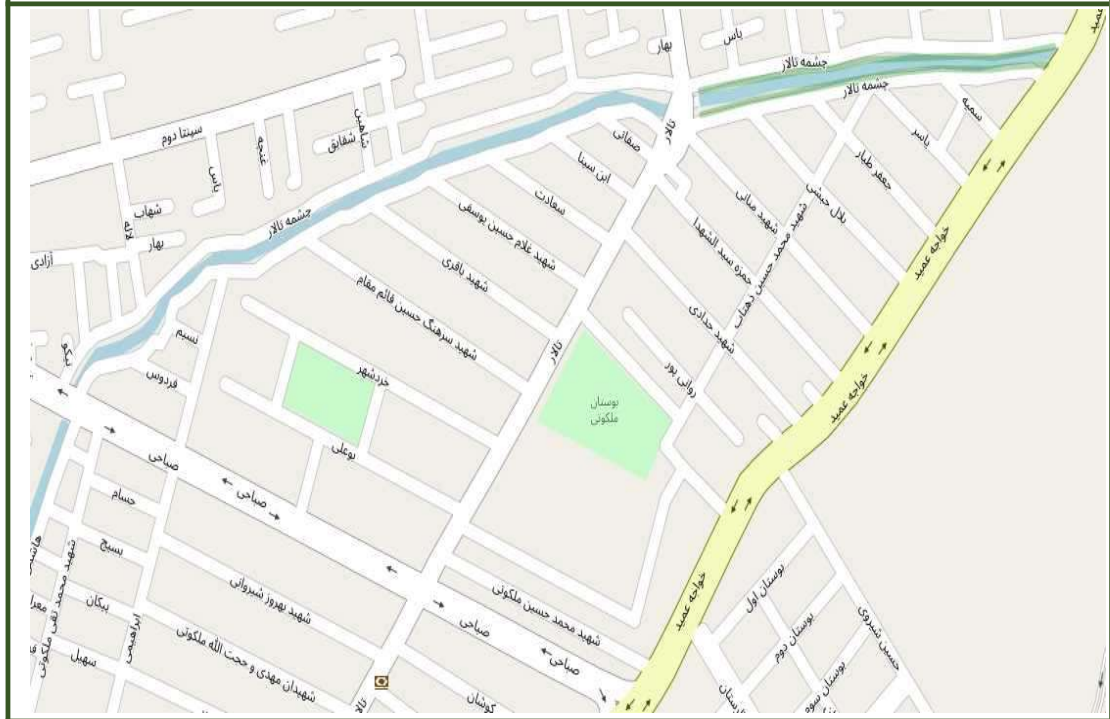

شماره بلوک	۴۰-۷
اداره مالیاتی	۲۰۴۰
حدود اربعه	شمال چشمه تالار شرق خیابان های کیوان و خواجه عمید جنوب خیابان صباحی غرب تقاطع چشمه تالار و خیابان صباحی

ارزش های معاملاتی					
منحصرأ برای محاسبه مالیات			سایر استفاده کنندگان موضوع		
مسکونی	تجاری	اداری	مسکونی	تجاری	اداری
۱,۷۲۵,۰۰۰	۳,۴۵۰,۰۰۰	۲,۵۸۷,۵۰۰	۲۷۶,۰۰۰	۵۵۲,۰۰۰	۴۱۴,۰۰۰

ارقام مندرج در جدول سایر استفاده کنندگان براساس ضریب ۱۶٪ محاسبه شده و تا ابلاغ ضرائب جدید معتبر می باشد

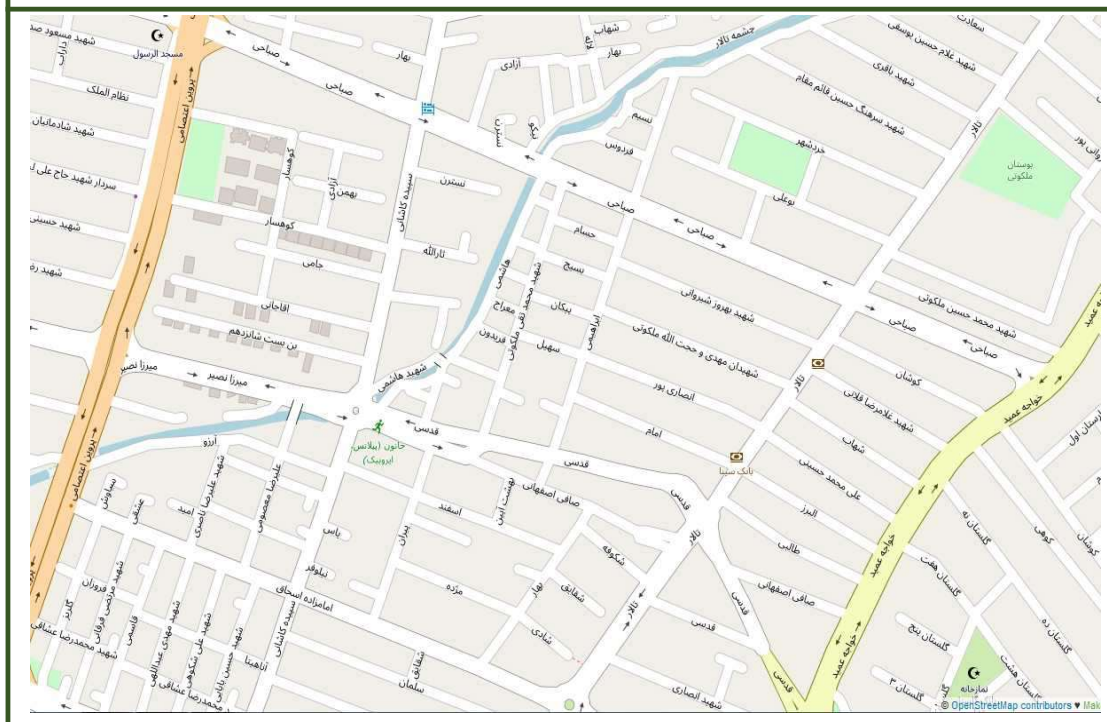

شماره بلوک	۴۰-۸
اداره مالیاتی	۲۰۴۰
حدود اربعه	

شمال خیابان صباحی
شرق خیابان های خواجه عمید
جنوب خیابان قدسی و میرزا نصیر
غرب خیابان پروین

ارزش های معاملاتی

سایر استفاده کنندگان موضوع			منحصراً برای محاسبه مالیات		
اداری	تجاری	مسکونی	اداری	تجاری	مسکونی
۳۶۰,۰۰۰	۴۸۰,۰۰۰	۲۴۰,۰۰۰	۲,۲۵۰,۰۰۰	۳,۰۰۰,۰۰۰	۱,۵۰۰,۰۰۰

ارقام مندرج در جدول سایر استفاده کنندگان براساس ضریب ۱۶٪ محاسبه شده و تا ابلاغ ضرائب جدید معتبر می باشد

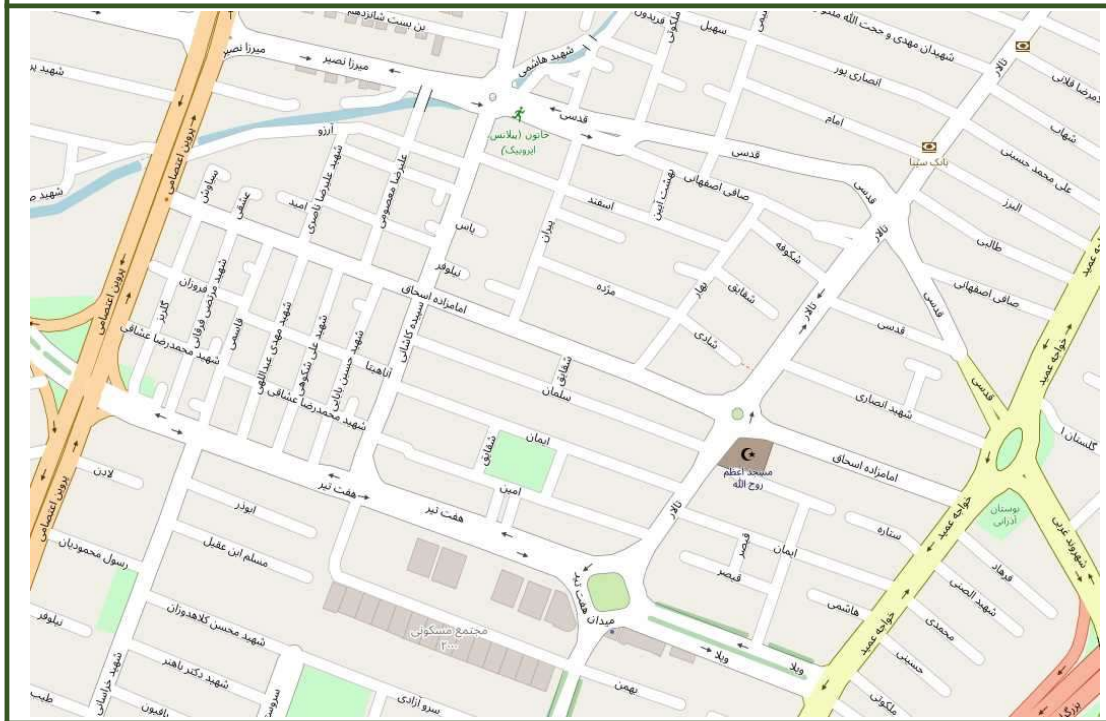

شماره بلوک	۴۰-۱۰
اداره مالیاتی	۲۰۴۰
حدود اربعه	

شمال خیابان هفت تیر و ویلا
شرق خیابان های خواجه عمید
جنوب خیابان جی
غرب بلوار پروین اعتصامی

ارزش های معاملاتی

سایر استفاده کنندگان موضوع			منحصراً برای محاسبه مالیات		
اداری	تجاری	مسکونی	اداری	تجاری	مسکونی
۳۶۰,۰۰۰	۴۸۰,۰۰۰	۲۴۰,۰۰۰	۲,۲۵۰,۰۰۰	۳,۰۰۰,۰۰۰	۱,۵۰۰,۰۰۰

ارقام مندرج در جدول سایر استفاده کنندگان براساس ضریب ۱۶٪ محاسبه شده و تا ابلاغ ضرائب جدید معتبر می باشد



شماره بلوک	۴۰-۱۱
اداره مالیاتی	۲۰۴۰
حدود اربعه	
شمال تقاطع بزرگراه شهید آقا بابائی و خیابان شهروند	
شرق خیابان شهروند	
جنوب خیابان جی	
غرب بزرگراه شهید آقابابائی	

ارزش های معاملاتی

سایر استفاده کنندگان موضوع			منحصراً برای محاسبه مالیات		
اداری	تجاری	مسکونی	اداری	تجاری	مسکونی
۳۶۰,۰۰۰	۴۸۰,۰۰۰	۲۴۰,۰۰۰	۲,۲۵۰,۰۰۰	۳,۰۰۰,۰۰۰	۱,۵۰۰,۰۰۰

ارقام مندرج در جدول سایر استفاده کنندگان براساس ضریب ۱۶٪ محاسبه شده و تا ابلاغ ضرائب جدید معتبر می باشد

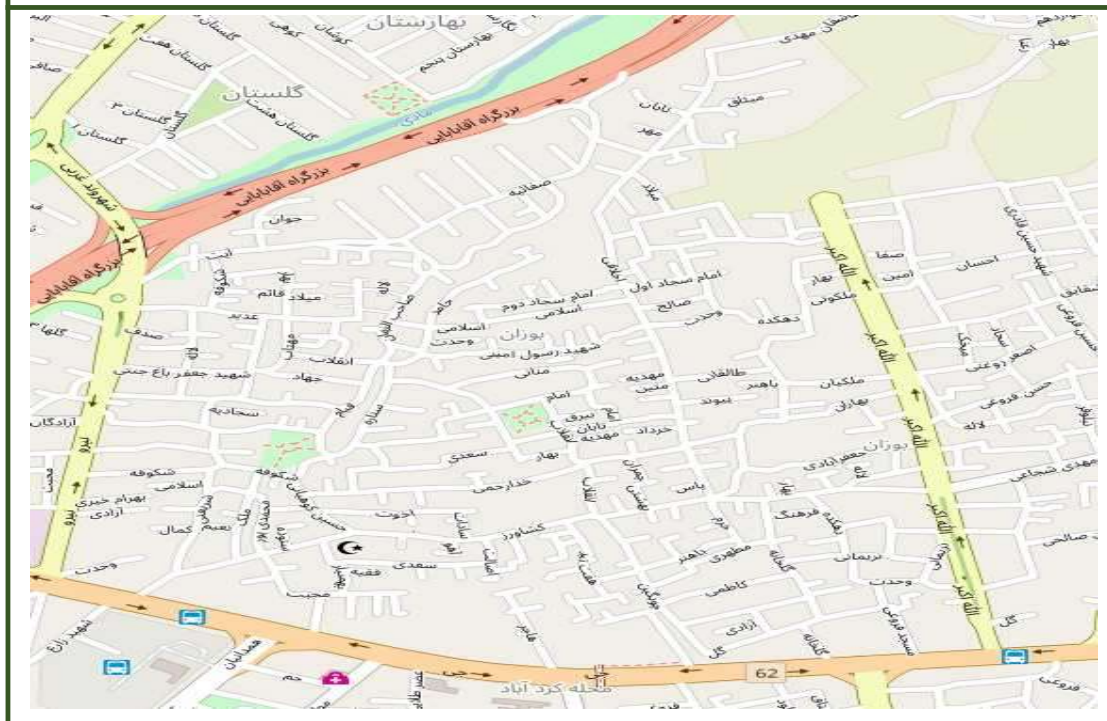

شماره بلوک	۴۰-۱۲
اداره مالیاتی	۲۰۴۰
حدود اربعه	
شمال بزرگراه شهید آقا بابائی	
شرق خیابان الله اکبر (شهید ابهر)	
جنوب خیابان جی	
غرب خیابان شهروند	

ارزش های معاملاتی					
سایر استفاده کنندگان موضوع			منحصراً برای محاسبه مالیات		
اداری	تجاری	مسکونی	اداری	تجاری	مسکونی
۲۱۶,۰۰۰	۲۸۸,۰۰۰	۱۴۴,۰۰۰	۱,۳۵۰,۰۰۰	۱,۸۰۰,۰۰۰	۹۰۰,۰۰۰

ارقام مندرج در جدول سایر استفاده کنندگان براساس ضریب ۱۶٪ محاسبه شده و تا ابلاغ ضرائب جدید معتبر می باشد



شماره بلوک	۴۰-۱۳
اداره مالیاتی	۲۰۴۰
حدود اربعه	شمال خیابان اطشاران شرق خیابان شهدای ابر و امتداد آن تا اطشاران جنوب خیابان جی غرب خیابان الله اکبر (شهید ابهر) و آقابابایی

ارزش های معاملاتی					
سایر استفاده کنندگان موضوع			منحصراً برای محاسبه مالیات		
اداری	تجاری	مسکونی	اداری	تجاری	مسکونی
۱۶۷,۴۰۰	۲۲۳,۲۰۰	۱۱۱,۶۰۰	۱,۰۴۶,۲۵۰	۱,۳۹۵,۰۰۰	۶۹۷,۵۰۰
ارقام مندرج در جدول سایر استفاده کنندگان براساس ضریب ۱۶٪ محاسبه شده و تا ابلاغ ضرائب جدید معتبر می باشد					

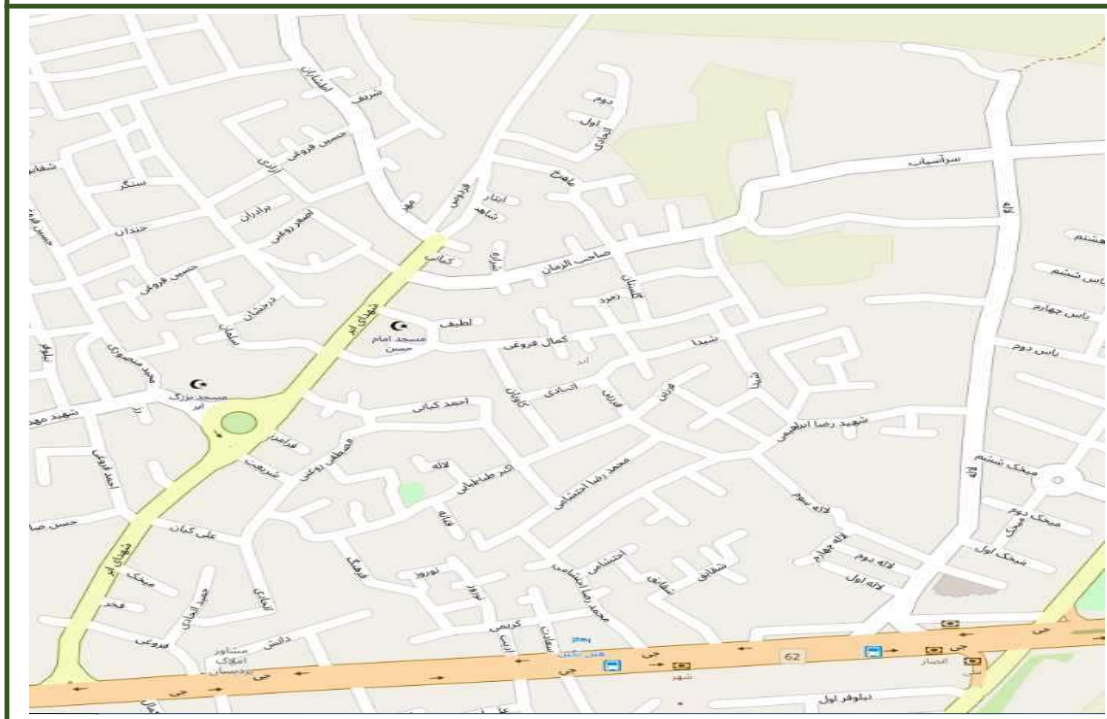

۴۰-۱۴

شماره بلوک

۲۰۴۰

اداره مالیاتی

حدود اربعه

شمال خیابان اطشاران
شرق خیابان لاله
جنوب خیابان جی
غرب خیابان شهدای ابر

ارزش های معاملاتی

سایر استفاده کنندگان موضوع			منحصراً برای محاسبه مالیات		
اداری	تجاری	مسکونی	اداری	تجاری	مسکونی
۱۶۷,۴۰۰	۲۲۳,۲۰۰	۱۱۱,۶۰۰	۱,۰۴۶,۲۵۰	۱,۳۹۵,۰۰۰	۶۹۷,۵۰۰

ارقام مندرج در جدول سایر استفاده کنندگان براساس ضریب ۱۶٪ محاسبه شده و تا ابلاغ ضرائب جدید معتبر می باشد

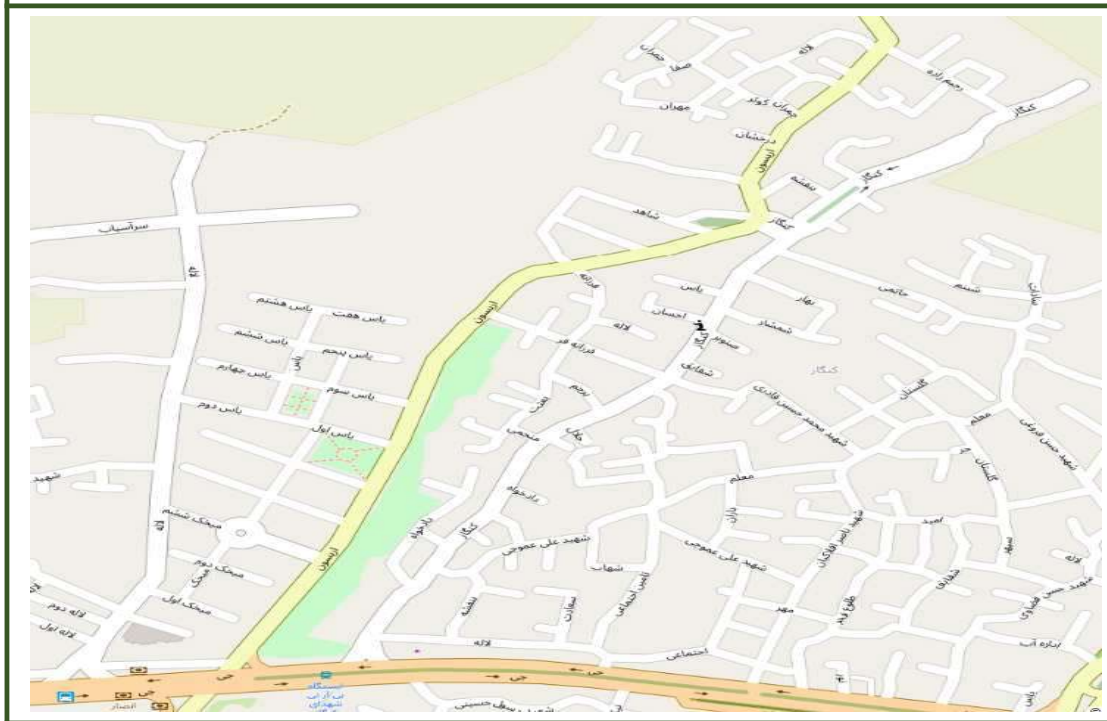

۴۰-۱۵

شماره بلوک

۲۰۴۰

اداره مالیاتی

حدود اربعه

شمال خیابان گاز
شرق خیابان کنگاز و امتداد خط فرضی تا خیابان گاز
جنوب خیابان جی
غرب خیابان لاله واطشاران

ارزش های معاملاتی

سایر استفاده کنندگان موضوع			منحصراً برای محاسبه مالیات		
اداری	تجاری	مسکونی	اداری	تجاری	مسکونی
۱۶۷,۴۰۰	۲۲۳,۲۰۰	۱۱۱,۶۰۰	۱,۰۴۶,۲۵۰	۱,۳۹۵,۰۰۰	۶۹۷,۵۰۰

ارقام مندرج در جدول سایر استفاده کنندگان براساس ضریب ۱۶٪ محاسبه شده و تا ابلاغ ضرائب جدید معتبر می باشد

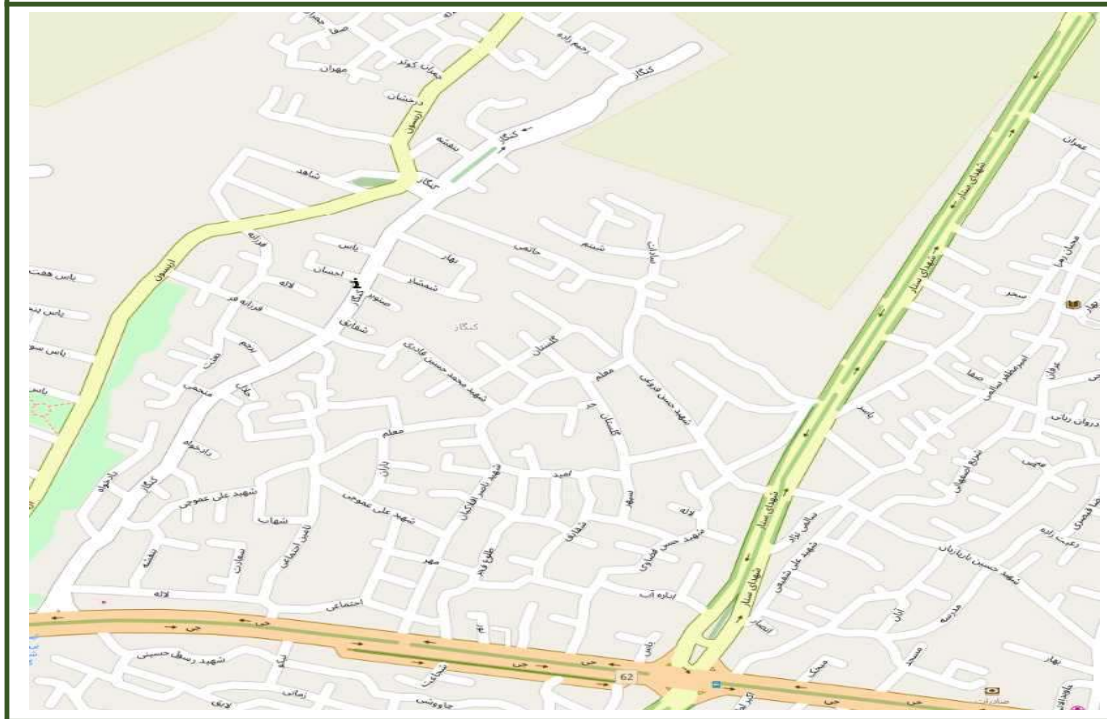

۴۰-۱۶

شماره بلوک

۲۰۴۰

اداره مالیاتی

حدود اربعه

شمال خیابان گاز
شرق خیابان شهدای ستار
جنوب خیابان جی
غرب خیابان کنگاز و امتداد خط فرضی تا خیابان گاز

ارزش های معاملاتی

سایر استفاده کنندگان موضوع			منحصراً برای محاسبه مالیات		
اداری	تجاری	مسکونی	اداری	تجاری	مسکونی
۱۶۷,۴۰۰	۲۲۳,۲۰۰	۱۱۱,۶۰۰	۱,۰۴۶,۲۵۰	۱,۳۹۵,۰۰۰	۶۹۷,۵۰۰

ارقام مندرج در جدول سایر استفاده کنندگان براساس ضریب ۱۶٪ محاسبه شده و تا ابلاغ ضرائب جدید معتبر می باشد

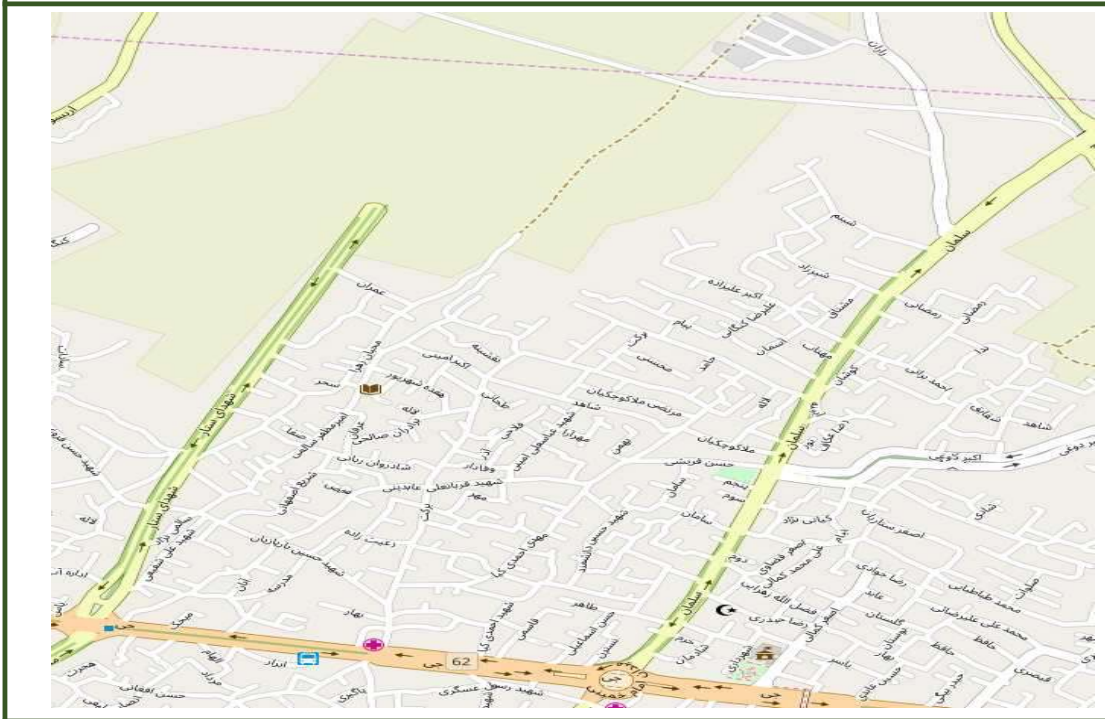

شماره بلوک	۴۰-۱۷
اداره مالیاتی	۲۰۴۰
حدود اربعه	شمال خیابان گاز شرق خیابان سلمان جنوب خیابان جی غرب خیابان شهدای ستار

ارزش های معاملاتی					
سایر استفاده کنندگان موضوع			منحصراً برای محاسبه مالیات		
اداری	تجاری	مسکونی	اداری	تجاری	مسکونی
۱۶۷,۴۰۰	۲۲۳,۲۰۰	۱۱۱,۶۰۰	۱,۰۴۶,۲۵۰	۱,۳۹۵,۰۰۰	۶۹۷,۵۰۰

ارقام مندرج در جدول سایر استفاده کنندگان براساس ضریب ۱۶٪ محاسبه شده و تا ابلاغ ضرائب جدید معتبر می باشد



۴۰-۱۸

شماره بلوک

۲۰۴۰

اداره مالیاتی

حدود اربعه

شمال تقاطع گاز و ولایت
شرق خیابان ولایت
جنوب خیابان جی
غرب خیابان سلمان

ارزش های معاملاتی

سایر استفاده کنندگان موضوع			منحصراً برای محاسبه مالیات		
اداری	تجاری	مسکونی	اداری	تجاری	مسکونی
۱۵۳,۰۰۰	۲۰۴,۰۰۰	۱۰۲,۰۰۰	۹۵۶,۲۵۰	۱,۲۷۵,۰۰۰	۶۳۷,۵۰۰

ارقام مندرج در جدول سایر استفاده کنندگان براساس ضریب ۱۶٪ محاسبه شده و تا ابلاغ ضرائب جدید معتبر می باشد

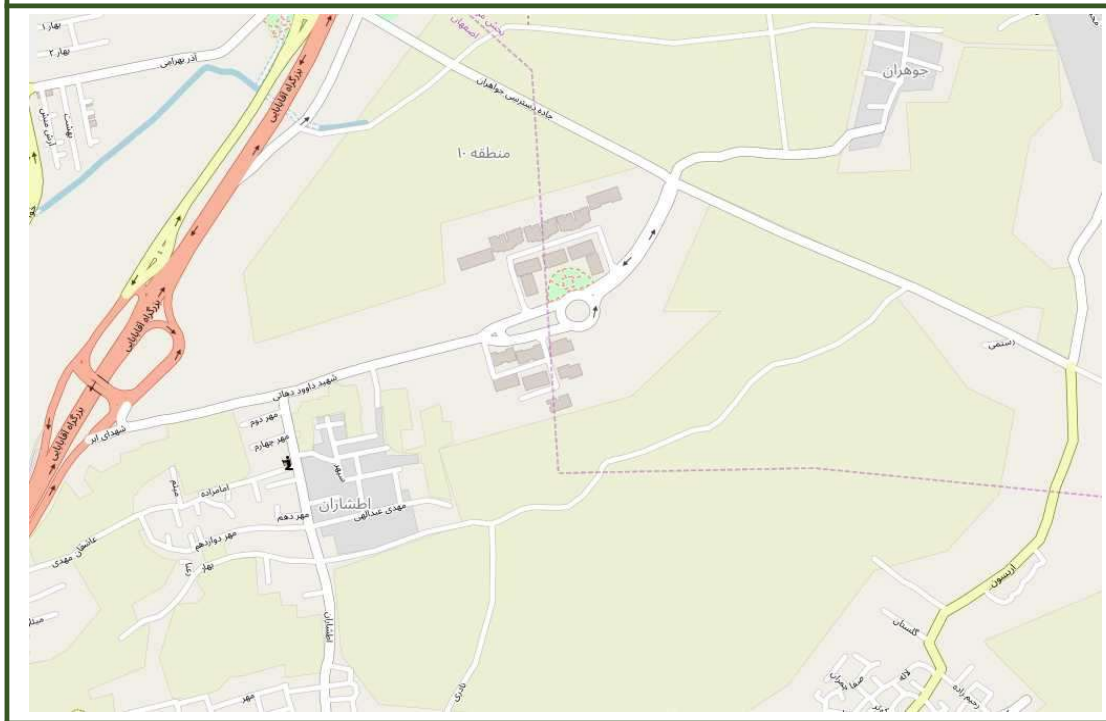

شماره بلوک	۴۰-۱۹
اداره مالیاتی	۲۰۴۰
حدود اربعه	
شمال جاده دسترسی جوهران	
شرق خیابان شهید داود دهاتی	
جنوب حد جنوبی اطشاران	
غرب بزرگراه آقابابایی	

ارزش های معاملاتی					
سایر استفاده کنندگان موضوع			منحصراً برای محاسبه مالیات		
اداری	تجاری	مسکونی	اداری	تجاری	مسکونی
۱۵۳,۰۰۰	۲۰۴,۰۰۰	۱۰۲,۰۰۰	۹۵۶,۲۵۰	۱,۲۷۵,۰۰۰	۶۳۷,۵۰۰

ارقام مندرج در جدول سایر استفاده کنندگان براساس ضریب ۱۶٪ محاسبه شده و تا ابلاغ ضرائب جدید معتبر می باشد



۴۰-۲۰

شماره بلوک

۲۰۴۰

اداره مالیاتی

حدود اربعه

شمال خیابان چنگان
شرق خیابان آیت الله خاتون آبادی
جنوب بلوار مالک اشتر
غرب بلوار مالک اشتر غربی

ارزش های معاملاتی

سایر استفاده کنندگان موضوع			منحصراً برای محاسبه مالیات		
اداری	تجاری	مسکونی	اداری	تجاری	مسکونی
۱۴۰,۴۰۰	۱۸۷,۲۰۰	۹۳,۶۰۰	۸۷۷,۵۰۰	۱,۱۷۰,۰۰۰	۵۸۵,۰۰۰

ارقام مندرج در جدول سایر استفاده کنندگان براساس ضریب ۱۶٪ محاسبه شده و تا ابلاغ ضرائب جدید معتبر می باشد

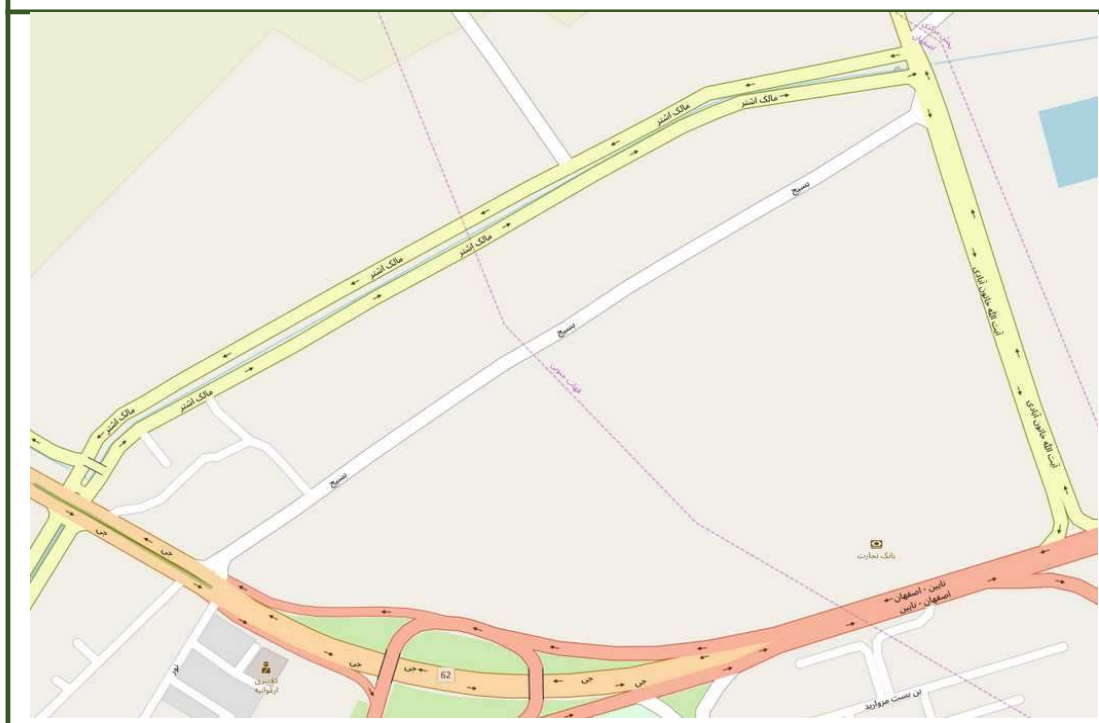

شماره بلوک	۴۰-۲۱
اداره مالیاتی	۲۰۴۰
حدود اربعه	
شمال بلوار مالک اشتر	
شرق خیابان آیت الله خاتون آبادی	
جنوب جاده نائین	
غرب خیابان جی	

ارزش های معاملاتی					
سایر استفاده کنندگان موضوع			منحصراً برای محاسبه مالیات		
اداری	تجاری	مسکونی	اداری	تجاری	مسکونی
۱۲۷,۸۰۰	۱۷۰,۴۰۰	۸۵,۲۰۰	۷۹۸,۷۵۰	۱,۰۶۵,۰۰۰	۵۳۲,۵۰۰
ارقام مندرج در جدول سایر استفاده کنندگان براساس ضریب ۱۶٪ محاسبه شده و تا ابلاغ ضرائب جدید معتبر می باشد					



۴۰-۲۲

شماره بلوک

۲۰۴۰

اداره مالیاتی

حدود اربعه

شمال جاده قهجاورستان - جلمرز(گورت)
شرق کمربندی در دست احداث شرق
جنوب جاده نائین
غرب خیابان آیت الله خاتون آبادی

ارزش های معاملاتی

سایر استفاده کنندگان موضوع			منحصراً برای محاسبه مالیات		
اداری	تجاری	مسکونی	اداری	تجاری	مسکونی
۱۲۷,۸۰۰	۱۷۰,۴۰۰	۸۵,۲۰۰	۷۹۸,۷۵۰	۱,۰۶۵,۰۰۰	۵۳۲,۵۰۰

ارقام مندرج در جدول سایر استفاده کنندگان براساس ضریب ۱۶٪ محاسبه شده و تا ابلاغ ضرائب جدید معتبر می باشد

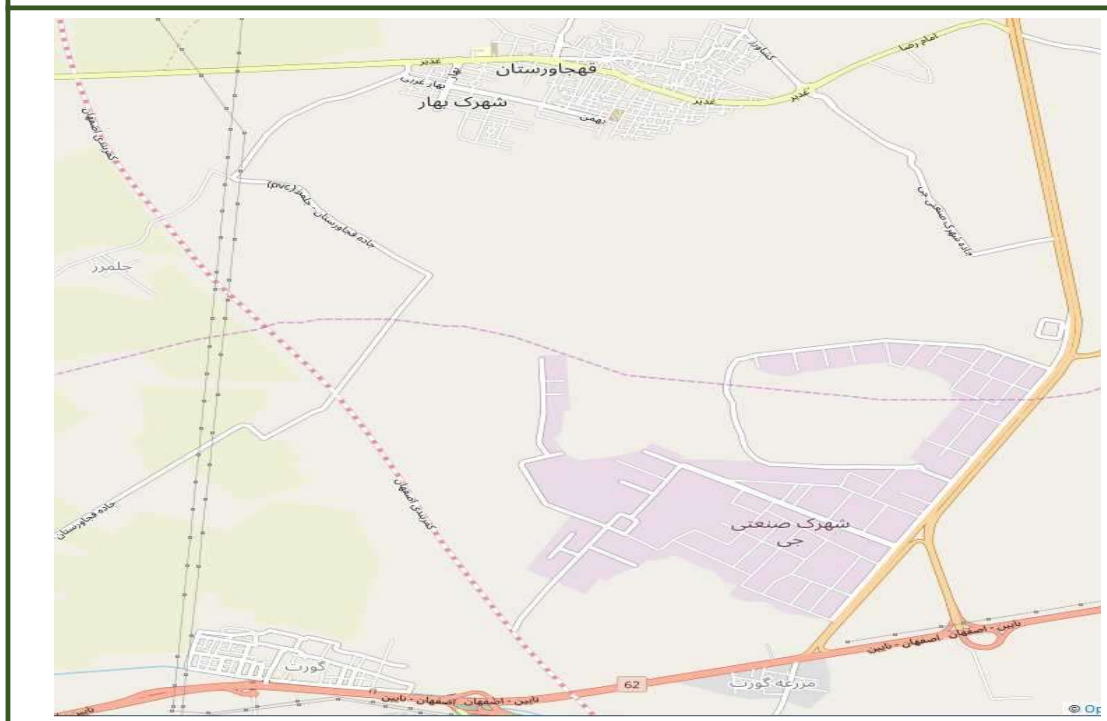

شماره بلوک	۴۰-۲۳
اداره مالیاتی	۲۰۴۰
حدود اربعه	
شمال حد جنوبی شهر قهجاورستان	
شرق جاده شهرک صنعتی جی	
جنوب جاده نائین	
غرب کمربندی در دست احداث شرق	

ارزش های معاملاتی					
سایر استفاده کنندگان موضوع			منحصراً برای محاسبه مالیات		
اداری	تجاری	مسکونی	اداری	تجاری	مسکونی
۱۲۷,۸۰۰	۱۷۰,۴۰۰	۸۵,۲۰۰	۷۹۸,۷۵۰	۱,۰۶۵,۰۰۰	۵۳۲,۵۰۰

ارقام مندرج در جدول سایر استفاده کنندگان براساس ضریب ۱۶٪ محاسبه شده و تا ابلاغ ضرائب جدید معتبر می باشد



۴۰-۲۴

شماره بلوک

۲۰۴۰

اداره مالیاتی

حدود اربعه

شمال جاده قهجاورستان - خاتون آباد
شرق آزاد راه کنار گذر شرقی
جنوب جاده نائین
غرب خیابان آیت الله خاتون آبادی

ارزش های معاملاتی

سایر استفاده کنندگان موضوع			منحصراً برای محاسبه مالیات		
اداری	تجاری	مسکونی	اداری	تجاری	مسکونی
۱۲۷,۸۰۰	۱۷۰,۴۰۰	۸۵,۲۰۰	۷۹۸,۷۵۰	۱,۰۶۵,۰۰۰	۵۳۲,۵۰۰

ارقام مندرج در جدول سایر استفاده کنندگان براساس ضریب ۱۶٪ محاسبه شده و تا ابلاغ ضرائب جدید معتبر می باشد



۴۰-۲۵

شماره بلوک

۲۰۴۰

اداره مالیاتی

حدود اربعه

شمال حد شمالی روستای حتم آباد
شرق پایان محدوده
جنوب جاده نائین
غرب جاده شهرک صنعتی جی

ارزش های معاملاتی

سایر استفاده کنندگان موضوع			منحصراً برای محاسبه مالیات		
اداری	تجاری	مسکونی	اداری	تجاری	مسکونی
۱۵۳,۰۰۰	۲۰۴,۰۰۰	۱۰۲,۰۰۰	۹۵۶,۲۵۰	۱,۲۷۵,۰۰۰	۶۳۷,۵۰۰

ارقام مندرج در جدول سایر استفاده کنندگان براساس ضریب ۱۶٪ محاسبه شده و تا ابلاغ ضرائب جدید معتبر می باشد



شماره بلوک	۴۱-۱
اداره مالیاتی	۲۰۴۱
حدود اربعه	

شمال خیابان احمدآباد
شرق خیابان های احمد رضا توانا
جنوب خیابان استاد همایی و کوچه پا قلعه
غرب خیابان نشاط

ارزش های معاملاتی

سایر استفاده کنندگان موضوع			منحصراً برای محاسبه مالیات		
اداری	تجاری	مسکونی	اداری	تجاری	مسکونی
۴۵۰,۰۰۰	۶۰۰,۰۰۰	۳۰۰,۰۰۰	۲,۸۱۲,۵۰۰	۳,۷۵۰,۰۰۰	۱,۸۷۵,۰۰۰

ارقام مندرج در جدول سایر استفاده کنندگان براساس ضریب ۱۶٪ محاسبه شده و تا ابلاغ ضرائب جدید معتبر می باشد



شماره بلوک	۴۱-۲
اداره مالیاتی	۲۰۴۱
حدود اربعه	شمال کوچه پاقلعه شرق خیابان ملک جنوب خیابان هشت بهشت غرب خیابان نشاط

ارزش های معاملاتی					
منحصراً برای محاسبه مالیات			سایر استفاده کنندگان موضوع		
مسکونی	تجاری	اداری	مسکونی	تجاری	اداری
۱,۸۷۵,۰۰۰	۳,۷۵۰,۰۰۰	۲,۸۱۲,۵۰۰	۳۰۰,۰۰۰	۶۰۰,۰۰۰	۴۵۰,۰۰۰

ارقام مندرج در جدول سایر استفاده کنندگان براساس ضریب ۱۶٪ محاسبه شده و تا ابلاغ ضرائب جدید معتبر می باشد

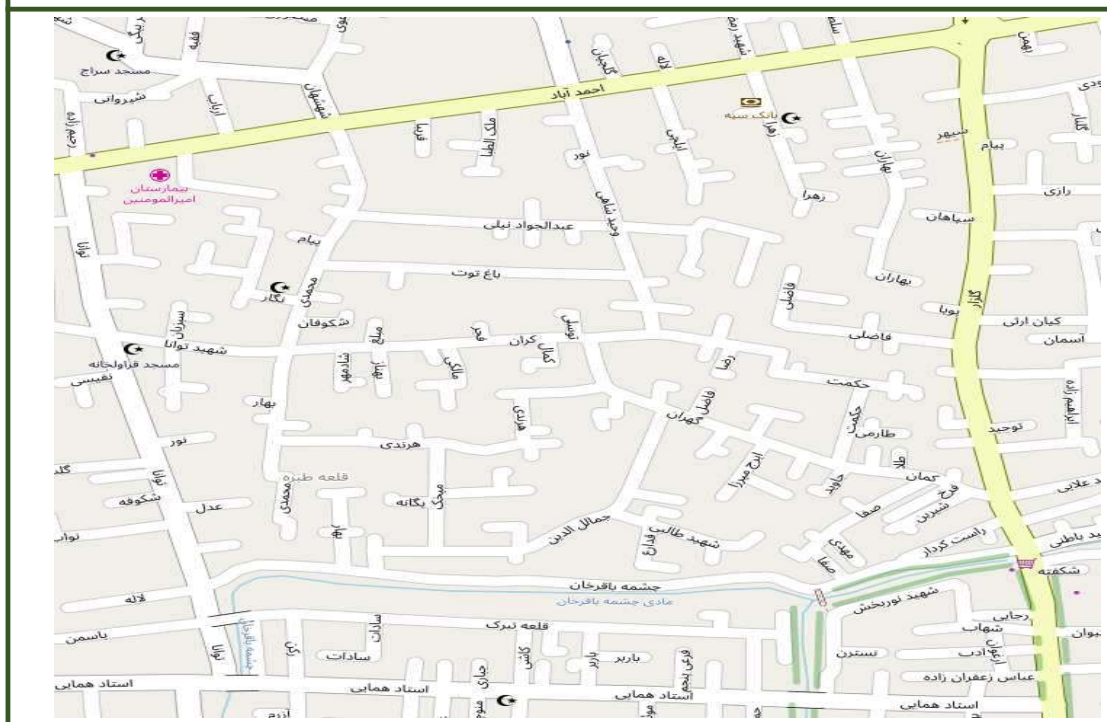

۴۱-۳

شماره بلوک

۲۰۴۱

اداره مالیاتی

حدود اربعه

شمال خیابان احمدآباد
شرق خیابان گلزار
جنوب خیابان استاد همائی
غرب خیابان احمد رضا توانا

ارزش های معاملاتی

سایر استفاده کنندگان موضوع			منحصراً برای محاسبه مالیات		
اداری	تجاری	مسکونی	اداری	تجاری	مسکونی
۴۱۴,۰۰۰	۵۵۲,۰۰۰	۲۷۶,۰۰۰	۲,۵۸۷,۵۰۰	۳,۴۵۰,۰۰۰	۱,۷۲۵,۰۰۰

ارقام مندرج در جدول سایر استفاده کنندگان براساس ضریب ۱۶٪ محاسبه شده و تا ابلاغ ضرائب جدید معتبر می باشد

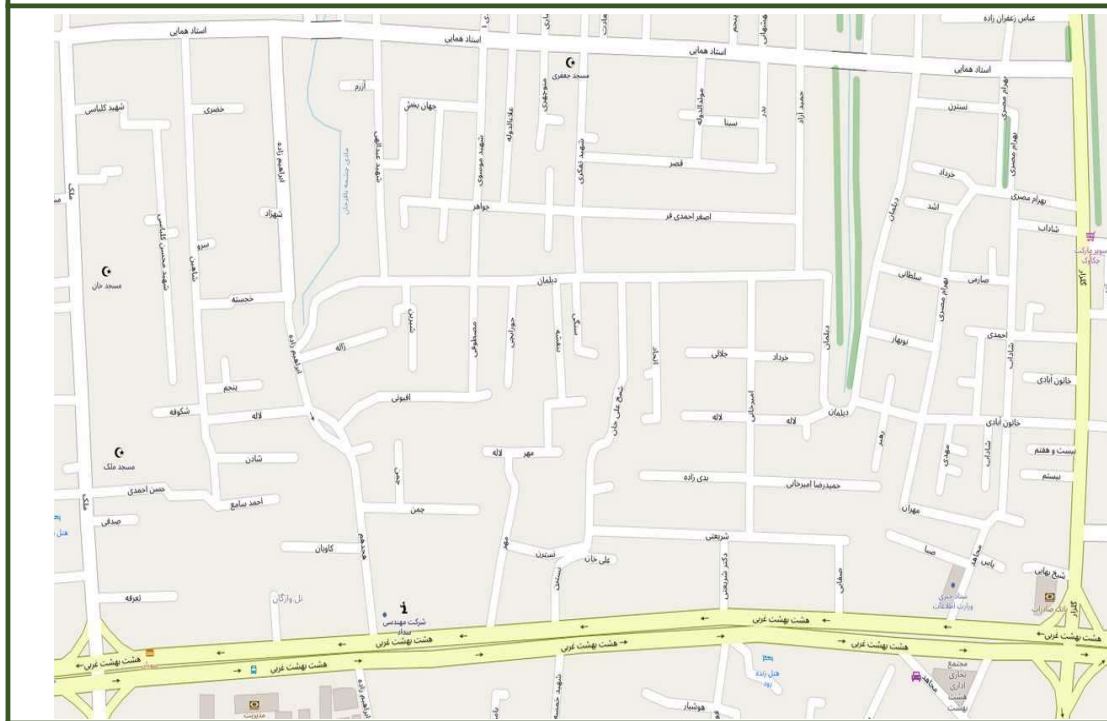

۴۱-۴

شماره بلوک

۲۰۴۱

اداره مالیاتی

حدود اربعه

شمال خیابان استاد همائی
شرق خیابان گلزار
جنوب خیابان هشت بهشت
غرب خیابان ملک

ارزش های معاملاتی

سایر استفاده کنندگان موضوع			منحصراً برای محاسبه مالیات		
اداری	تجاری	مسکونی	اداری	تجاری	مسکونی
۴۱۴,۰۰۰	۵۵۲,۰۰۰	۲۷۶,۰۰۰	۲,۵۸۷,۵۰۰	۳,۴۵۰,۰۰۰	۱,۷۲۵,۰۰۰

ارقام مندرج در جدول سایر استفاده کنندگان براساس ضریب ۱۶٪ محاسبه شده و تا ابلاغ ضرائب جدید معتبر می باشد

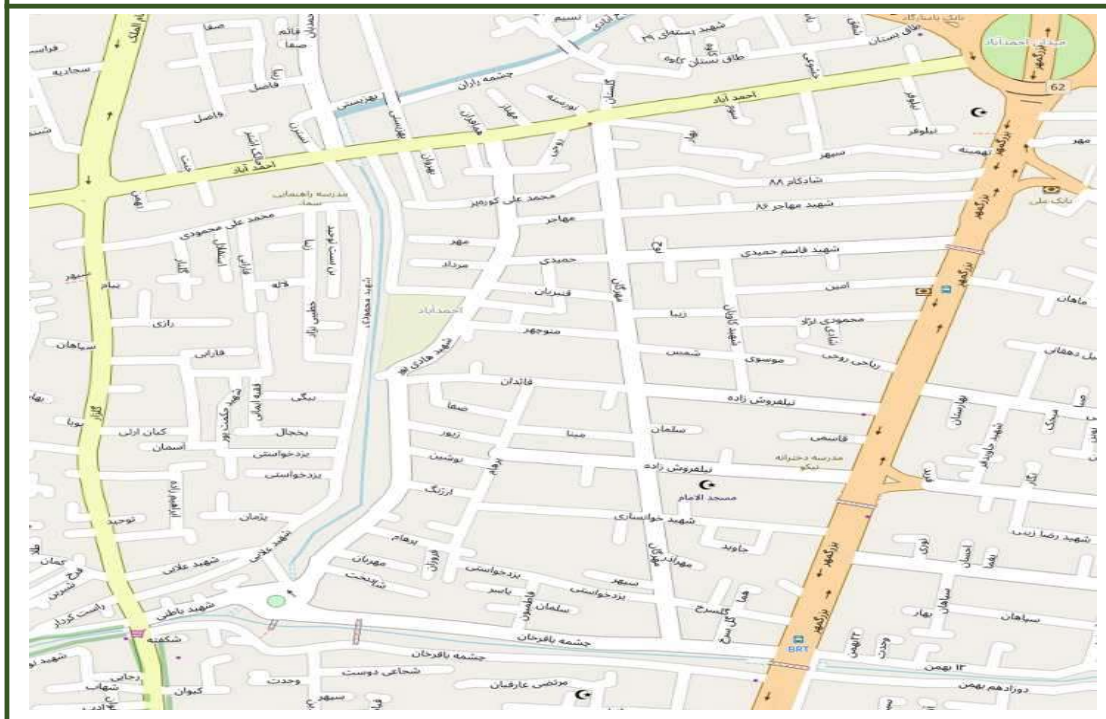

۴۱-۵

شماره بلوک

۲۰۴۱

اداره مالیاتی

حدود اربعه

شمال خیابان احمدآباد
شرق خیابان بزرگمهر
جنوب چشمه باقر خان
غرب خیابان گلزار

ارزش های معاملاتی

سایر استفاده کنندگان موضوع			منحصراً برای محاسبه مالیات		
اداری	تجاری	مسکونی	اداری	تجاری	مسکونی
۴۵۰,۰۰۰	۶۰۰,۰۰۰	۳۰۰,۰۰۰	۲,۸۱۲,۵۰۰	۳,۷۵۰,۰۰۰	۱,۸۷۵,۰۰۰

ارقام مندرج در جدول سایر استفاده کنندگان براساس ضریب ۱۶٪ محاسبه شده و تا ابلاغ ضرائب جدید معتبر می باشد



شماره بلوک	۴۱-۶
اداره مالیاتی	۲۰۴۱
حدود اربعه	شمال چشمه باقر خان شرق خیابان بزرگمهر جنوب خیابان هشت بهشت غرب خیابان گلزار

ارزش های معاملاتی					
سایر استفاده کنندگان موضوع			منحصراً برای محاسبه مالیات		
اداری	تجاری	مسکونی	اداری	تجاری	مسکونی
۴۵۰,۰۰۰	۶۰۰,۰۰۰	۳۰۰,۰۰۰	۲,۸۱۲,۵۰۰	۳,۷۵۰,۰۰۰	۱,۸۷۵,۰۰۰

ارقام مندرج در جدول سایر استفاده کنندگان براساس ضریب ۱۶٪ محاسبه شده و تا ابلاغ ضرائب جدید معتبر می باشد

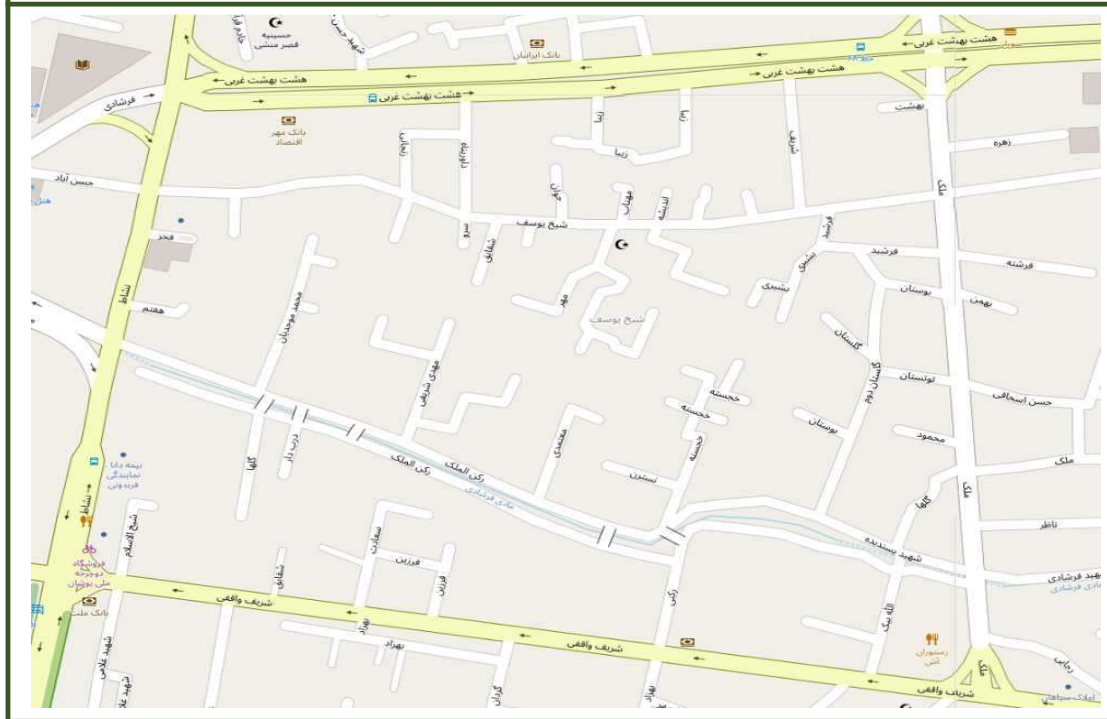

۴۱-۷

شماره بلوک

۲۰۴۱

اداره مالیاتی

حدود اربعه

شمال خیابان هشت بهشت

شرق خیابان ملک

جنوب خیابان شریف واقفی

غرب خیابان نشاط

ارزش های معاملاتی

سایر استفاده کنندگان موضوع			منحصراً برای محاسبه مالیات		
اداری	تجاری	مسکونی	اداری	تجاری	مسکونی
۷۷۴,۰۰۰	۱,۰۳۲,۰۰۰	۵۱۶,۰۰۰	۴,۸۳۷,۵۰۰	۶,۴۵۰,۰۰۰	۳,۲۲۵,۰۰۰

ارقام مندرج در جدول سایر استفاده کنندگان براساس ضریب ۱۶٪ محاسبه شده و تا ابلاغ ضرائب جدید معتبر می باشد

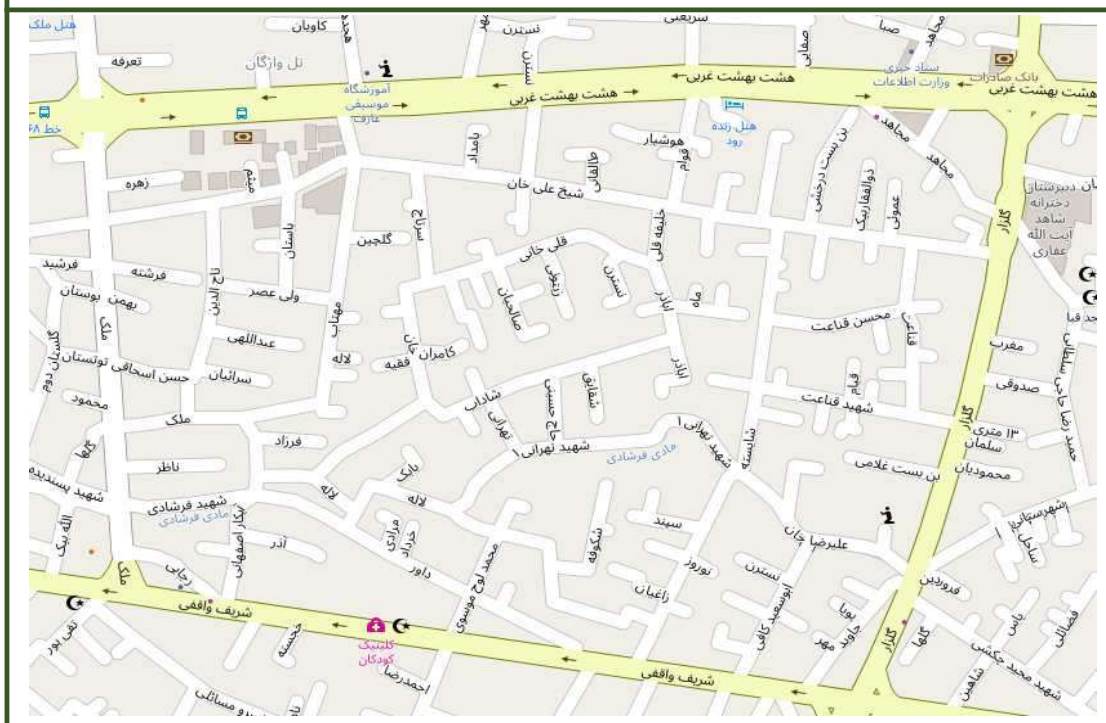

شماره بلوک	۴۱-۸
اداره مالیاتی	۲۰۴۱
حدود اربعه	شمال خیابان هشت بهشت شرق خیابان گلزار جنوب خیابان شریف واقفی غرب خیابان ملک

ارزش های معاملاتی					
منحصرأ برای محاسبه مالیات			سایر استفاده کنندگان موضوع		
مسکونی	تجاری	اداری	مسکونی	تجاری	اداری
۲,۲۵۰,۰۰۰	۴,۵۰۰,۰۰۰	۳,۳۷۵,۰۰۰	۳۶۰,۰۰۰	۷۲۰,۰۰۰	۵۴۰,۰۰۰

ارقام مندرج در جدول سایر استفاده کنندگان براساس ضریب ۱۶٪ محاسبه شده و تا ابلاغ ضرائب جدید معتبر می باشد



۴۱-۹

شماره بلوک

۲۰۴۱

اداره مالیاتی

حدود اربعه

شمال خیابان هشت بهشت
شرق خیابان بزرگمهر
جنوب خیابان شریف واقفی
غرب خیابان گلزار

ارزش های معاملاتی

سایر استفاده کنندگان موضوع			منحصراً برای محاسبه مالیات		
اداری	تجاری	مسکونی	اداری	تجاری	مسکونی
۸۱۰,۰۰۰	۱,۰۸۰,۰۰۰	۵۴۰,۰۰۰	۵,۰۶۲,۵۰۰	۶,۷۵۰,۰۰۰	۳,۳۷۵,۰۰۰

ارقام مندرج در جدول سایر استفاده کنندگان براساس ضریب ۱۶٪ محاسبه شده و تا ابلاغ ضرائب جدید معتبر می باشد



۴۱-۱۰

شماره بلوک

۲۰۴۱

اداره مالیاتی

حدود اربعه

شمال خیابان شریف واقفی
شرق بلوار ابوالحسن اصفهانی
جنوب خیابان شهدای خواجه
غرب خیابان چهارباغ خواجه

ارزش های معاملاتی

سایر استفاده کنندگان موضوع			منحصراً برای محاسبه مالیات		
اداری	تجاری	مسکونی	اداری	تجاری	مسکونی
۸۴۶,۰۰۰	۱,۱۲۸,۰۰۰	۵۶۴,۰۰۰	۵,۲۸۷,۵۰۰	۷,۰۵۰,۰۰۰	۳,۵۲۵,۰۰۰

ارقام مندرج در جدول سایر استفاده کنندگان براساس ضریب ۱۶٪ محاسبه شده و تا ابلاغ ضرائب جدید معتبر می باشد



شماره بلوک	۴۱-۱۱
اداره مالیاتی	۲۰۴۱
حدود اربعه	

شمال خیابان شهدای خواجه
شرق بلوار ابوالحسن اصفهانی
جنوب زاینده رود
غرب خیابان چهارباغ خواجه

ارزش های معاملاتی

سایر استفاده کنندگان موضوع			منحصراً برای محاسبه مالیات		
اداری	تجاری	مسکونی	اداری	تجاری	مسکونی
۱,۲۶۰,۰۰۰	۱,۶۸۰,۰۰۰	۸۴۰,۰۰۰	۷,۸۷۵,۰۰۰	۱۰,۵۰۰,۰۰۰	۵,۲۵۰,۰۰۰

ارقام مندرج در جدول سایر استفاده کنندگان براساس ضریب ۱۶٪ محاسبه شده و تا ابلاغ ضرائب جدید معتبر می باشد



۴۱-۱۲

شماره بلوک

۲۰۴۱

اداره مالیاتی

حدود اربعه

شمال خیابان شریف واقفی
شرق خیابان بزرگمهر
جنوب زاینده رود
غرب بلوار ابوالحسن اصفهانی

ارزش های معاملاتی

سایر استفاده کنندگان موضوع			منحصراً برای محاسبه مالیات		
اداری	تجاری	مسکونی	اداری	تجاری	مسکونی
۱,۲۶۰,۰۰۰	۱,۶۸۰,۰۰۰	۸۴۰,۰۰۰	۷,۸۷۵,۰۰۰	۱۰,۵۰۰,۰۰۰	۵,۲۵۰,۰۰۰

ارقام مندرج در جدول سایر استفاده کنندگان براساس ضریب ۱۶٪ محاسبه شده و تا ابلاغ ضرائب جدید معتبر می باشد

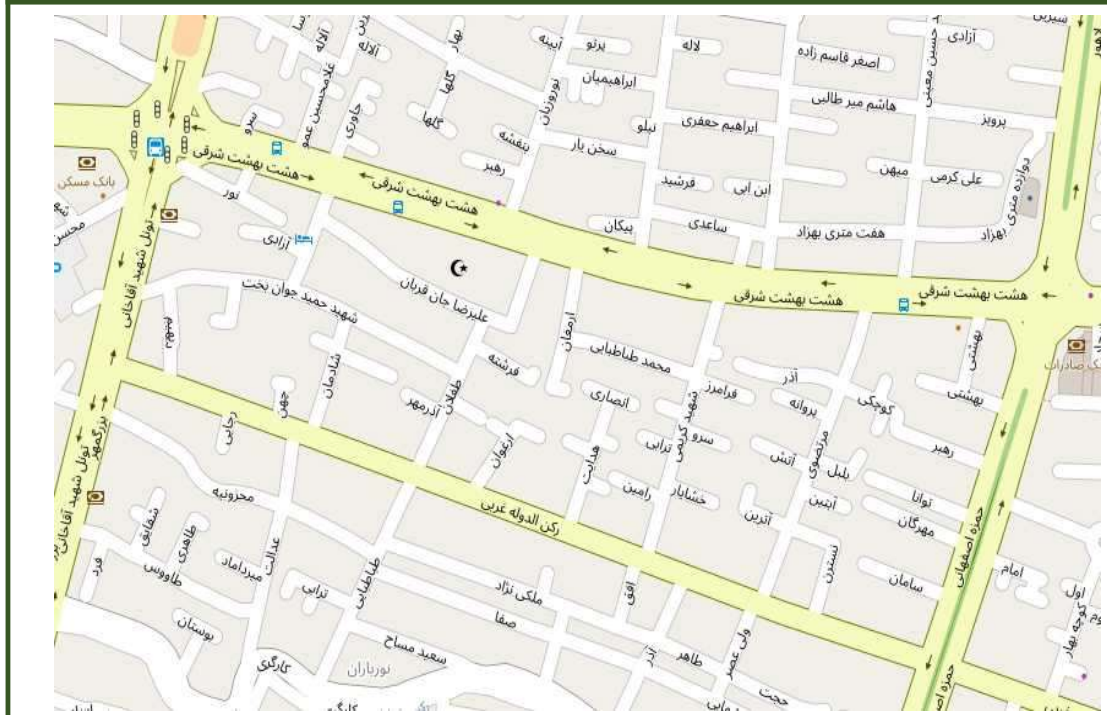

۴۲-۱

شماره بلوک

۲۰۴۲

اداره مالیاتی

حدود اربعه

شمال خیابان هشت بهشت
شرق خیابان حمزه اصفهانی
جنوب خیابان رکن الدوله
غرب خیابان بزرگمهر

ارزش های معاملاتی

سایر استفاده کنندگان موضوع			منحصراً برای محاسبه مالیات		
اداری	تجاری	مسکونی	اداری	تجاری	مسکونی
۶۳۰,۰۰۰	۸۴۰,۰۰۰	۴۲۰,۰۰۰	۳,۹۳۷,۵۰۰	۵,۲۵۰,۰۰۰	۲,۶۲۵,۰۰۰

ارقام مندرج در جدول سایر استفاده کنندگان براساس ضریب ۱۶٪ محاسبه شده و تا ابلاغ ضرائب جدید معتبر می باشد



۴۲-۲

شماره بلوک

۲۰۴۲

اداره مالیاتی

حدود اربعه

شمال خیابان هشت بهشت
شرق بزرگراه شهید صیاد شیرازی
جنوب خیابان رکن الدوله
غرب خیابان حمزه اصفهانی

ارزش های معاملاتی

سایر استفاده کنندگان موضوع			منحصراً برای محاسبه مالیات		
اداری	تجاری	مسکونی	اداری	تجاری	مسکونی
۶۳۰,۰۰۰	۸۴۰,۰۰۰	۴۲۰,۰۰۰	۳,۹۳۷,۵۰۰	۵,۲۵۰,۰۰۰	۲,۶۲۵,۰۰۰

ارقام مندرج در جدول سایر استفاده کنندگان براساس ضریب ۱۶٪ محاسبه شده و تا ابلاغ ضرائب جدید معتبر می باشد

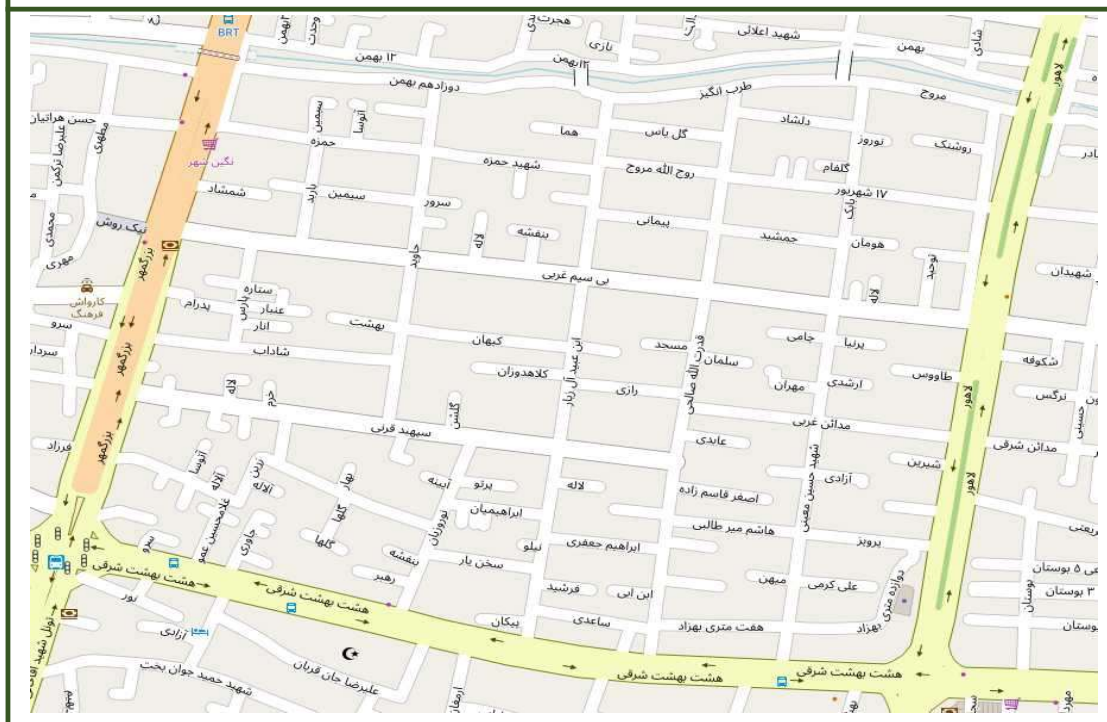

۴۲-۳

شماره بلوک

۲۰۴۲

اداره مالیاتی

حدود اربعه

شمال خیابان دوازده بهمن
شرق خیابان لاهور
جنوب خیابان هشت بهشت
غرب خیابان بزرگمهر

ارزش های معاملاتی

سایر استفاده کنندگان موضوع			منحصراً برای محاسبه مالیات		
اداری	تجاری	مسکونی	اداری	تجاری	مسکونی
۶۳۰,۰۰۰	۸۴۰,۰۰۰	۴۲۰,۰۰۰	۳,۹۳۷,۵۰۰	۵,۲۵۰,۰۰۰	۲,۶۲۵,۰۰۰

ارقام مندرج در جدول سایر استفاده کنندگان براساس ضریب ۱۶٪ محاسبه شده و تا ابلاغ ضرائب جدید معتبر می باشد



۴۲-۴

شماره بلوک

۲۰۴۲

اداره مالیاتی

حدود اربعه

شمال خیابان شهید مروج (لاله)
شرق بزرگراه شهید صیاد شیرازی
جنوب خیابان هشت بهشت
غرب خیابان لاهور

ارزش های معاملاتی

سایر استفاده کنندگان موضوع			منحصراً برای محاسبه مالیات		
اداری	تجاری	مسکونی	اداری	تجاری	مسکونی
۵۹۴,۰۰۰	۷۹۲,۰۰۰	۳۹۶,۰۰۰	۳,۷۱۲,۵۰۰	۴,۹۵۰,۰۰۰	۲,۴۷۵,۰۰۰

ارقام مندرج در جدول سایر استفاده کنندگان براساس ضریب ۱۶٪ محاسبه شده و تا ابلاغ ضرائب جدید معتبر می باشد

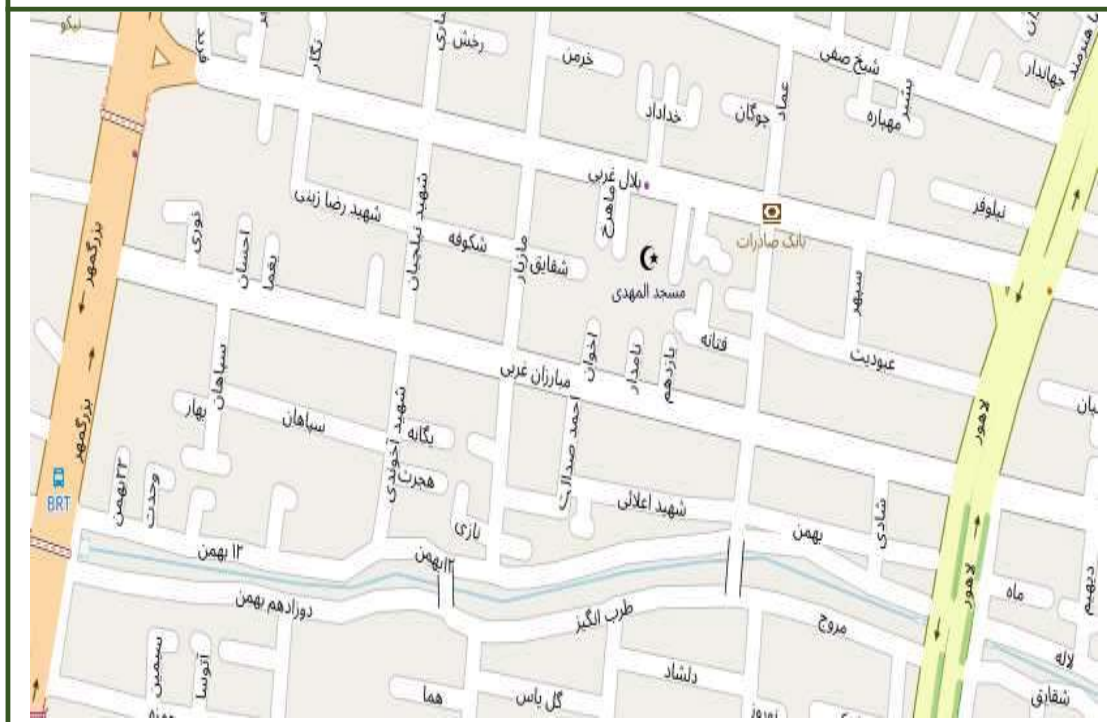

شماره بلوک

۴۲-۶

اداره مالیاتی

۲۰۴۲

حدود اربعه

شمال خیابان بلال شرقی و مفتح

شرق بزرگراه شهید صیاد شیرازی

جنوب خیابان شهید مروج (لاله)

غرب خیابان لاهور

ارزش های معاملاتی

سایر استفاده کنندگان موضوع			منحصراً برای محاسبه مالیات		
اداری	تجاری	مسکونی	اداری	تجاری	مسکونی
۵۹۴,۰۰۰	۷۹۲,۰۰۰	۳۹۶,۰۰۰	۳,۷۱۲,۵۰۰	۴,۹۵۰,۰۰۰	۲,۴۷۵,۰۰۰

ارقام مندرج در جدول سایر استفاده کنندگان براساس ضریب ۱۶٪ محاسبه شده و تا ابلاغ ضرائب جدید معتبر می باشد

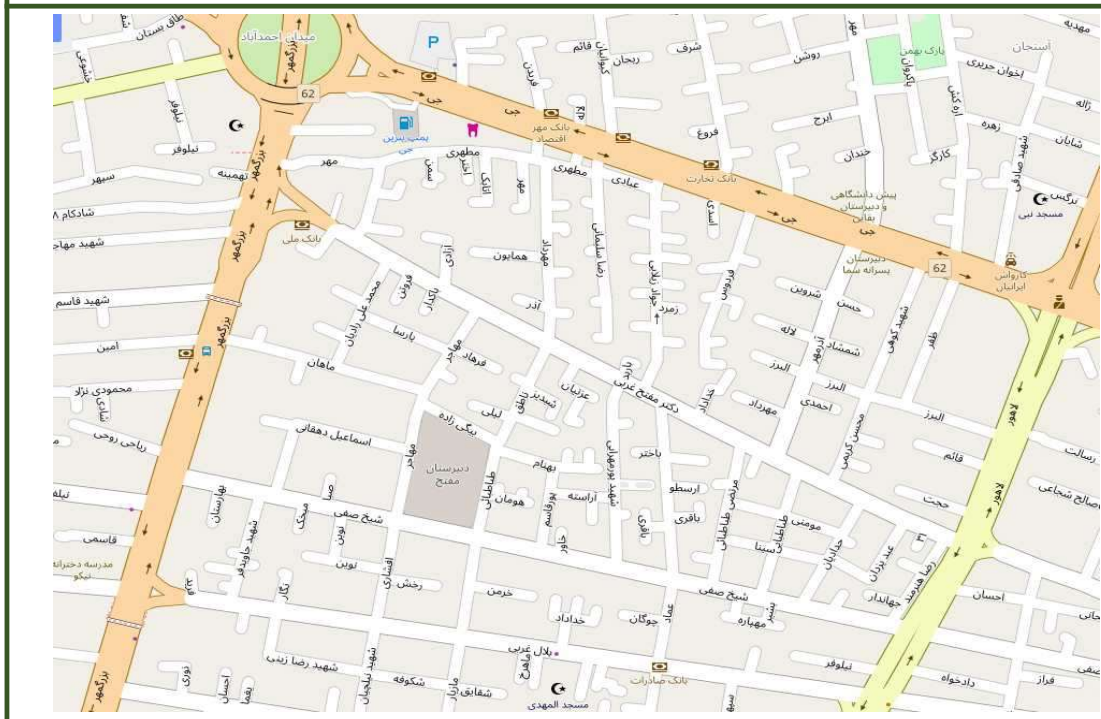

۴۲-۷

شماره بلوک

۲۰۴۲

اداره مالیاتی

حدود اربعه

شمال خیابان جی
شرق خیابان لاهور
جنوب خیابان بلال غربی
غرب خیابان بزرگمهر

ارزش های معاملاتی

سایر استفاده کنندگان موضوع			منحصراً برای محاسبه مالیات		
اداری	تجاری	مسکونی	اداری	تجاری	مسکونی
۵۹۴,۰۰۰	۷۹۲,۰۰۰	۳۹۶,۰۰۰	۳,۷۱۲,۵۰۰	۴,۹۵۰,۰۰۰	۲,۴۷۵,۰۰۰

ارقام مندرج در جدول سایر استفاده کنندگان براساس ضریب ۱۶٪ محاسبه شده و تا ابلاغ ضرائب جدید معتبر می باشد

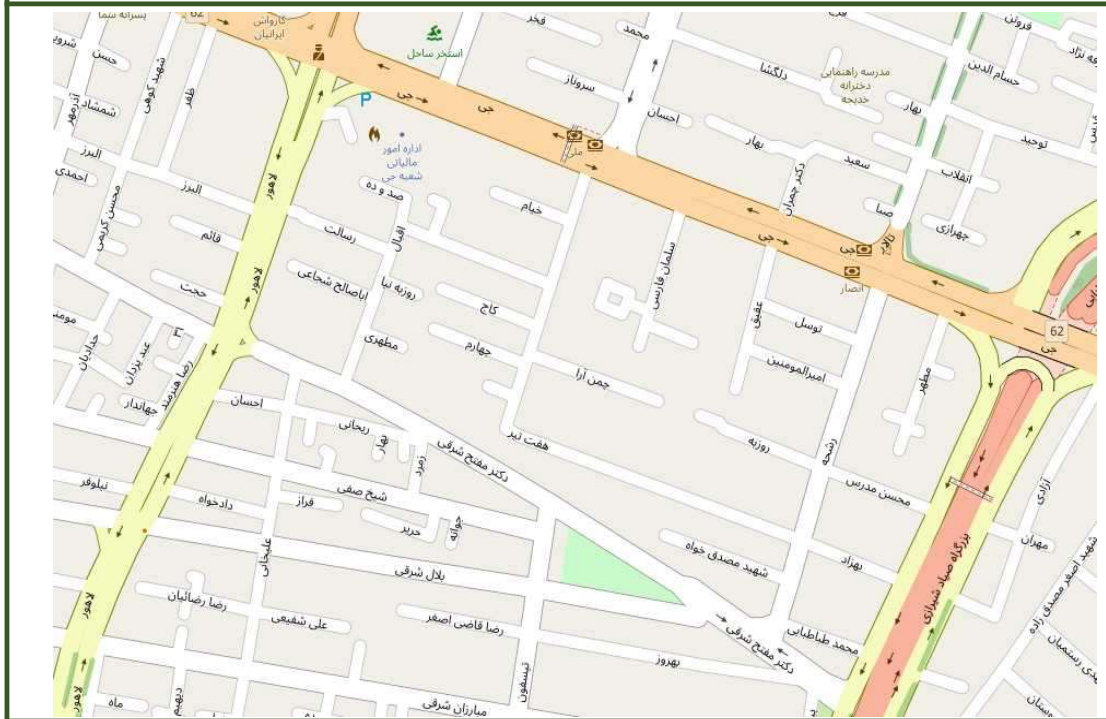

شماره بلوک	۴۲-۸
اداره مالیاتی	۲۰۴۲
حدود اربعه	

شمال خیابان جی
شرق بزرگراه شهید صیاد شیرازی
جنوب خیابان بلال شرقی و مفتاح شرقی
غرب خیابان لاهور

ارزش های معاملاتی

سایر استفاده کنندگان موضوع			منحصراً برای محاسبه مالیات		
اداری	تجاری	مسکونی	اداری	تجاری	مسکونی
۶۴۸,۰۰۰	۸۶۴,۰۰۰	۴۳۲,۰۰۰	۴,۰۵۰,۰۰۰	۵,۴۰۰,۰۰۰	۲,۷۰۰,۰۰۰

ارقام مندرج در جدول سایر استفاده کنندگان براساس ضریب ۱۶٪ محاسبه شده و تا ابلاغ ضرائب جدید معتبر می باشد

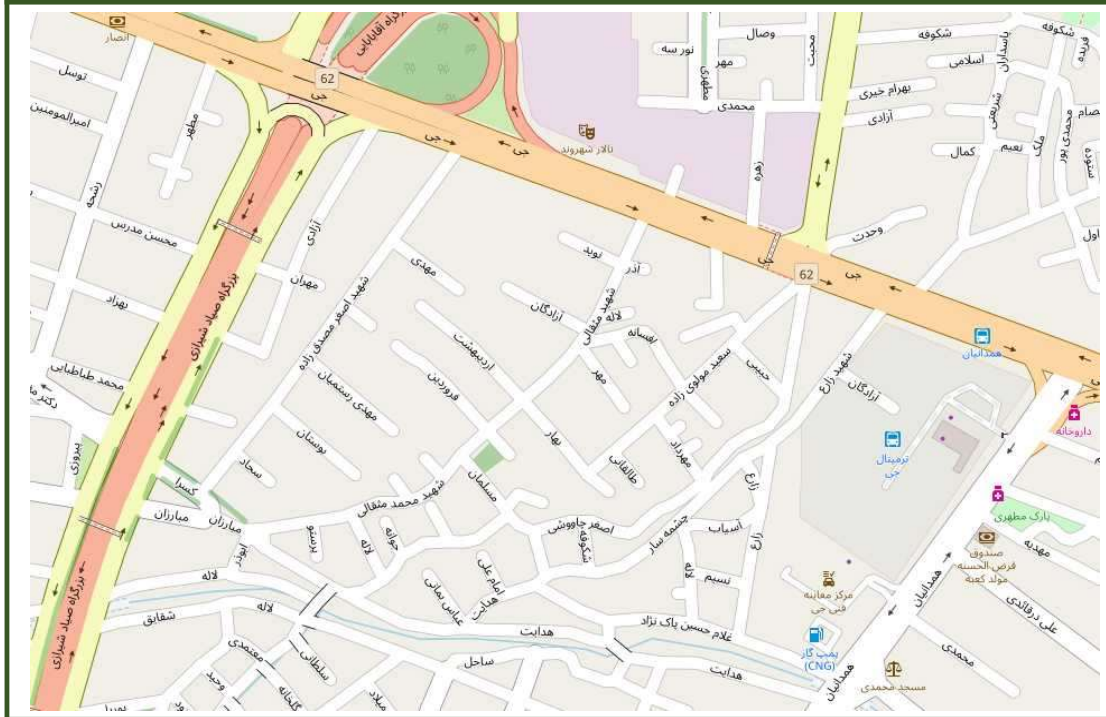

۴۲-۹

شماره بلوک

۲۰۴۲

اداره مالیاتی

حدود اربعه

شمال خیابان جی
شرق خیابان همدانیان
جنوب خیابان های هدایت و لاله
غرب بزرگراه شهید صیاد شیرازی

ارزش های معاملاتی

سایر استفاده کنندگان موضوع			منحصراً برای محاسبه مالیات		
اداری	تجاری	مسکونی	اداری	تجاری	مسکونی
۶۳۰,۰۰۰	۸۴۰,۰۰۰	۴۲۰,۰۰۰	۳,۹۳۷,۵۰۰	۵,۲۵۰,۰۰۰	۲,۶۲۵,۰۰۰

ارقام مندرج در جدول سایر استفاده کنندگان براساس ضریب ۱۶٪ محاسبه شده و تا ابلاغ ضرائب جدید معتبر می باشد



۴۲-۱۰

شماره بلوک

۲۰۴۲

اداره مالیاتی

حدود اربعه

شمال خیابان های هدایت و لاله
شرق خیابان های همدانیان و نیرو
جنوب خیابان هشت بهشت (دکتر فاطمی)
غرب بزرگراه شهید صیاد شیرازی

ارزش های معاملاتی

سایر استفاده کنندگان موضوع			منحصراً برای محاسبه مالیات		
اداری	تجاری	مسکونی	اداری	تجاری	مسکونی
۶۳۰,۰۰۰	۸۴۰,۰۰۰	۴۲۰,۰۰۰	۳,۹۳۷,۵۰۰	۵,۲۵۰,۰۰۰	۲,۶۲۵,۰۰۰

ارقام مندرج در جدول سایر استفاده کنندگان براساس ضریب ۱۶٪ محاسبه شده و تا ابلاغ ضرائب جدید معتبر می باشد

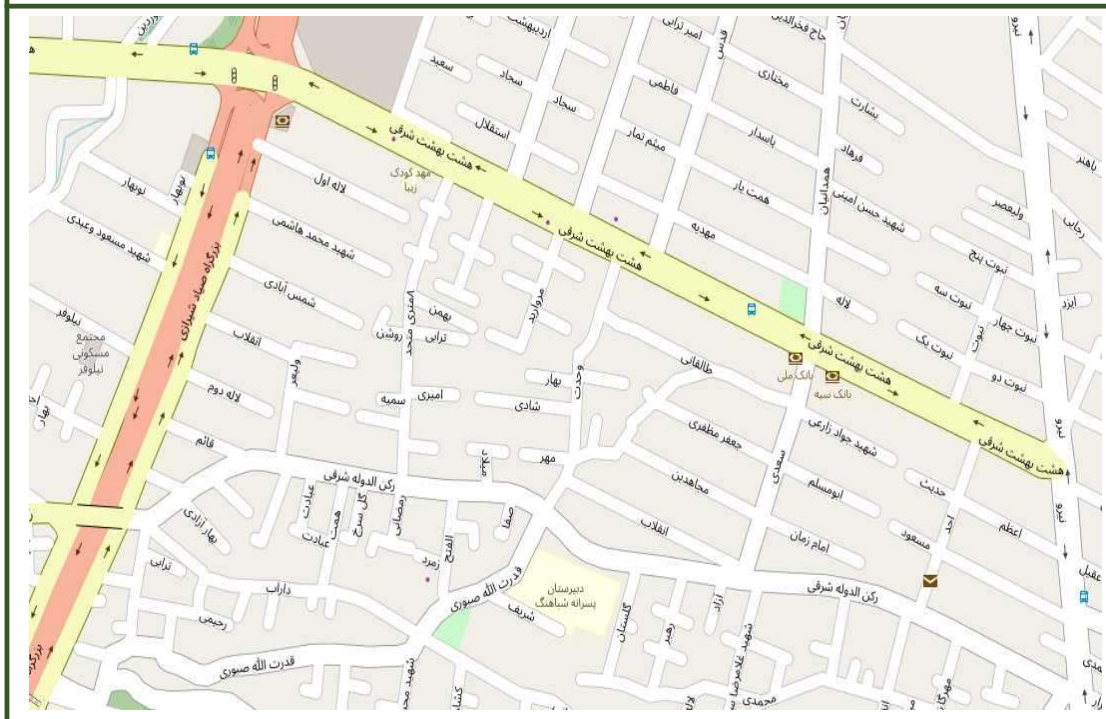

شماره بلوک	۴۲-۱۱
اداره مالیاتی	۲۰۴۲
حدود اربعه	شمال خیابان هشت بهشت (دکتر فاطمی) شرق خیابان نیرو جنوب خیابان رکن الدوله شرقی غرب بزرگراه شهید صیاد شیرازی

ارزش های معاملاتی					
منحصرأ برای محاسبه مالیات			سایر استفاده کنندگان موضوع		
مسکونی	تجاری	اداری	مسکونی	تجاری	اداری
۲,۶۲۵,۰۰۰	۵,۲۵۰,۰۰۰	۳,۹۳۷,۵۰۰	۴۲۰,۰۰۰	۸۴۰,۰۰۰	۶۳۰,۰۰۰

ارقام مندرج در جدول سایر استفاده کنندگان براساس ضریب ۱۶٪ محاسبه شده و تا ابلاغ ضرائب جدید معتبر می باشد



شماره بلوک	۴۲-۱۲
اداره مالیاتی	۲۰۴۲
حدود اربعه	

شمال خیابان جی
شرق خیابان مهدیه
جنوب خیابان توحید
غرب خیابان همدانیان

ارزش های معاملاتی

سایر استفاده کنندگان موضوع			منحصراً برای محاسبه مالیات		
اداری	تجاری	مسکونی	اداری	تجاری	مسکونی
۴۵۰,۰۰۰	۶۰۰,۰۰۰	۳۰۰,۰۰۰	۲,۸۱۲,۵۰۰	۳,۷۵۰,۰۰۰	۱,۸۷۵,۰۰۰

ارقام مندرج در جدول سایر استفاده کنندگان براساس ضریب ۱۶٪ محاسبه شده و تا ابلاغ ضرائب جدید معتبر می باشد

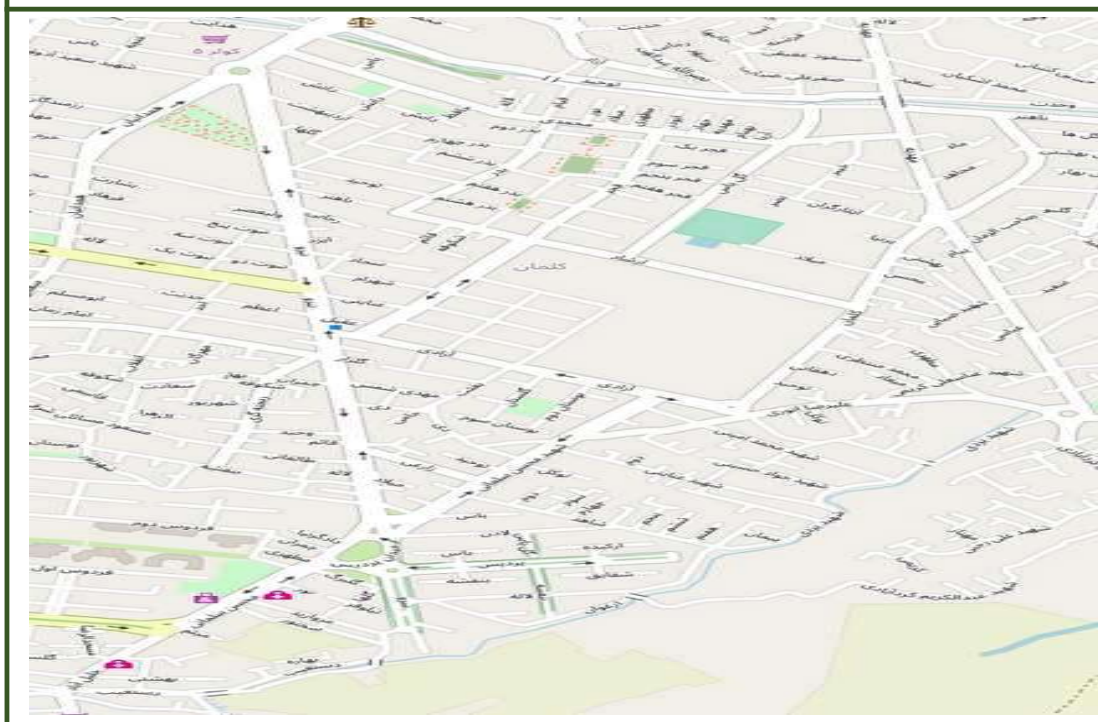

۴۲-۱۳

شماره بلوک

۲۰۴۲

اداره مالیاتی

حدود اربعه

شمال خیابان توحید

شرق خیابان مهدیه

جنوب خیابان های شهید یزدی ، دستغیب و ارغوان

غرب خیابان های نیرو و محسن سلمانی

ارزش های معاملاتی

سایر استفاده کنندگان موضوع			منحصراً برای محاسبه مالیات		
اداری	تجاری	مسکونی	اداری	تجاری	مسکونی
۲۳۰,۴۰۰	۳۰۷,۲۰۰	۱۵۳,۶۰۰	۱,۴۴۰,۰۰۰	۱,۹۲۰,۰۰۰	۹۶۰,۰۰۰

ارقام مندرج در جدول سایر استفاده کنندگان براساس ضریب ۱۶٪ محاسبه شده و تا ابلاغ ضرائب جدید معتبر می باشد

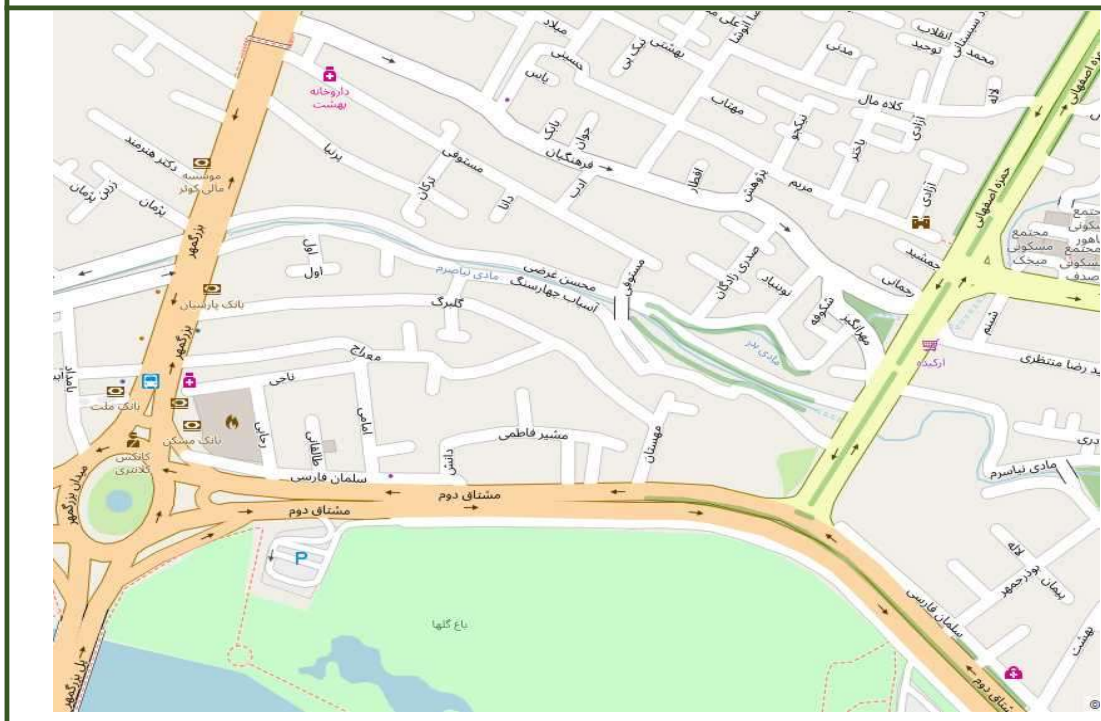

شماره بلوک	۴۳-۱
اداره مالیاتی	۲۰۴۳
حدود اربعه	شمال خیابان فرهنگیان شرق خیابان حمزه اصفهانی جنوب زاینده رود غرب خیابان بزرگمهر

ارزش های معاملاتی					
سایر استفاده کنندگان موضوع			منحصراً برای محاسبه مالیات		
اداری	تجاری	مسکونی	اداری	تجاری	مسکونی
۱,۲۶۰,۰۰۰	۱,۶۸۰,۰۰۰	۸۴۰,۰۰۰	۷,۸۷۵,۰۰۰	۱۰,۵۰۰,۰۰۰	۵,۲۵۰,۰۰۰

ارقام مندرج در جدول سایر استفاده کنندگان براساس ضریب ۱۶٪ محاسبه شده و تا ابلاغ ضرائب جدید معتبر می باشد



شماره بلوک	۴۳-۲
اداره مالیاتی	۲۰۴۳
حدود اربعه	
شمال بلوار علامه امینی	
شرق بزرگراه شهید صیاد شیرازی	
جنوب زاینده رود	
غرب خیابان حمزه اصفهانی	

ارزش های معاملاتی					
سایر استفاده کنندگان موضوع			منحصراً برای محاسبه مالیات		
اداری	تجاری	مسکونی	اداری	تجاری	مسکونی
۱,۲۹۶,۰۰۰	۱,۷۲۸,۰۰۰	۸۶۴,۰۰۰	۸,۱۰۰,۰۰۰	۱۰,۸۰۰,۰۰۰	۵,۴۰۰,۰۰۰

ارقام مندرج در جدول سایر استفاده کنندگان براساس ضریب ۱۶٪ محاسبه شده و تا ابلاغ ضرائب جدید معتبر می باشد



۴۳-۳

شماره بلوک

۲۰۴۳

اداره مالیاتی

حدود اربعه

شمال خیابان مهرآباد
شرق خیابان مهرآباد
جنوب زاینده رود
غرب بزرگراه شهید صیاد شیرازی

ارزش های معاملاتی

سایر استفاده کنندگان موضوع			منحصراً برای محاسبه مالیات		
اداری	تجاری	مسکونی	اداری	تجاری	مسکونی
۱,۲۶۰,۰۰۰	۱,۶۸۰,۰۰۰	۸۴۰,۰۰۰	۷,۸۷۵,۰۰۰	۱۰,۵۰۰,۰۰۰	۵,۲۵۰,۰۰۰

ارقام مندرج در جدول سایر استفاده کنندگان براساس ضریب ۱۶٪ محاسبه شده و تا ابلاغ ضرائب جدید معتبر می باشد

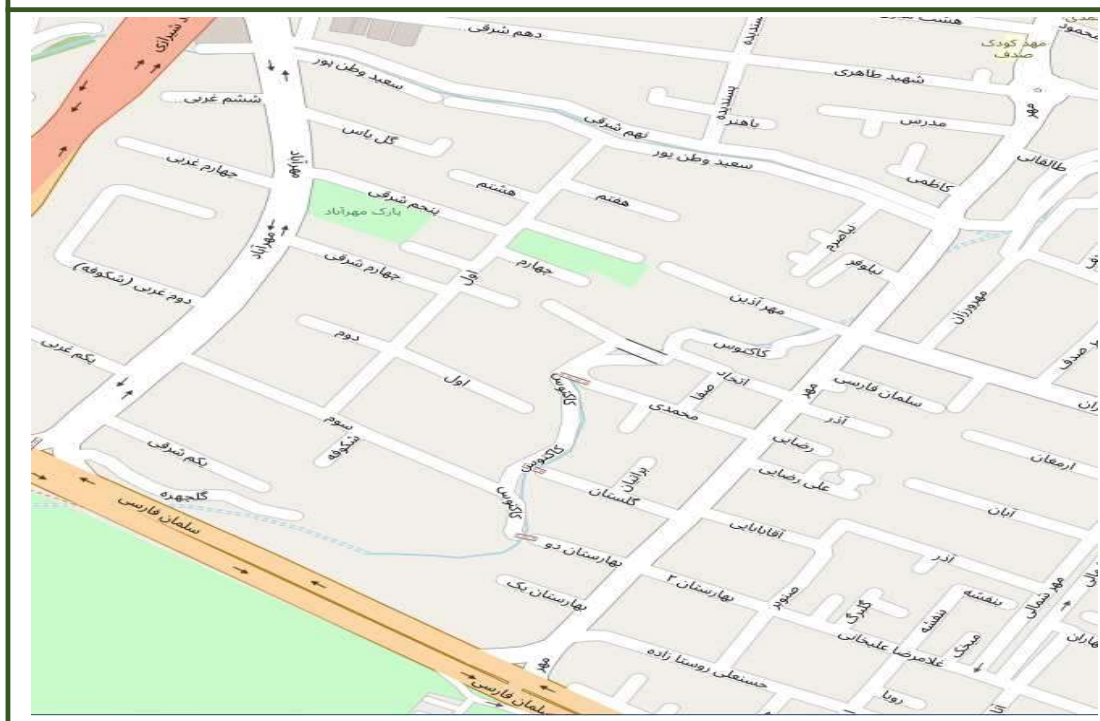

۴۳-۴

شماره بلوک

۲۰۴۳

اداره مالیاتی

حدود اربعه

شمال خیابان شهید سعید وطن پور
شرق خیابان مهر
جنوب زاینده رود
غرب خیابان مهرآباد

ارزش های معاملاتی

سایر استفاده کنندگان موضوع			منحصراً برای محاسبه مالیات		
اداری	تجاری	مسکونی	اداری	تجاری	مسکونی
۱,۳۱۴,۰۰۰	۱,۷۵۲,۰۰۰	۸۷۶,۰۰۰	۸,۲۱۲,۵۰۰	۱۰,۹۵۰,۰۰۰	۵,۴۷۵,۰۰۰

ارقام مندرج در جدول سایر استفاده کنندگان براساس ضریب ۱۶٪ محاسبه شده و تا ابلاغ ضرائب جدید معتبر می باشد

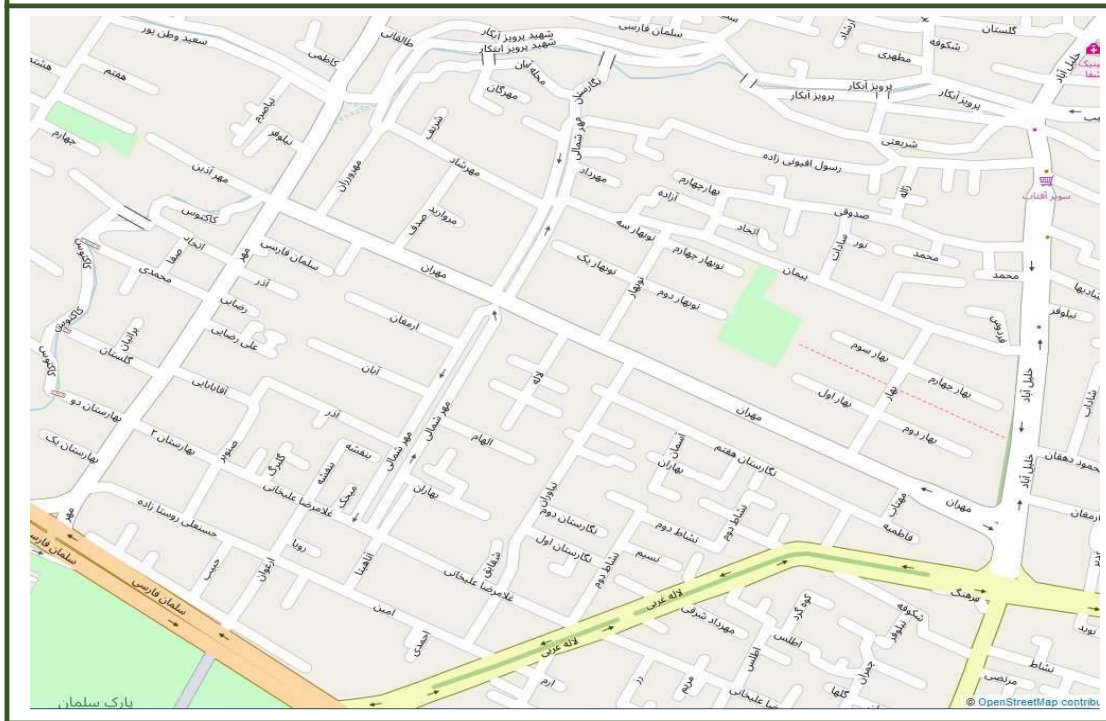

۴۳-۵

شماره بلوک

۲۰۴۳

اداره مالیاتی

حدود اربعه

شمال خیابان شهید پرویز آبکار
شرق خیابان خلیل آباد
جنوب خیابان لاله غربی و زاینده رود
غرب خیابان مهر

ارزش های معاملاتی

سایر استفاده کنندگان موضوع			منحصراً برای محاسبه مالیات		
اداری	تجاری	مسکونی	اداری	تجاری	مسکونی
۷۲۰,۰۰۰	۹۶۰,۰۰۰	۴۸۰,۰۰۰	۴,۵۰۰,۰۰۰	۶,۰۰۰,۰۰۰	۳,۰۰۰,۰۰۰

ارقام مندرج در جدول سایر استفاده کنندگان براساس ضریب ۱۶٪ محاسبه شده و تا ابلاغ ضرائب جدید معتبر می باشد

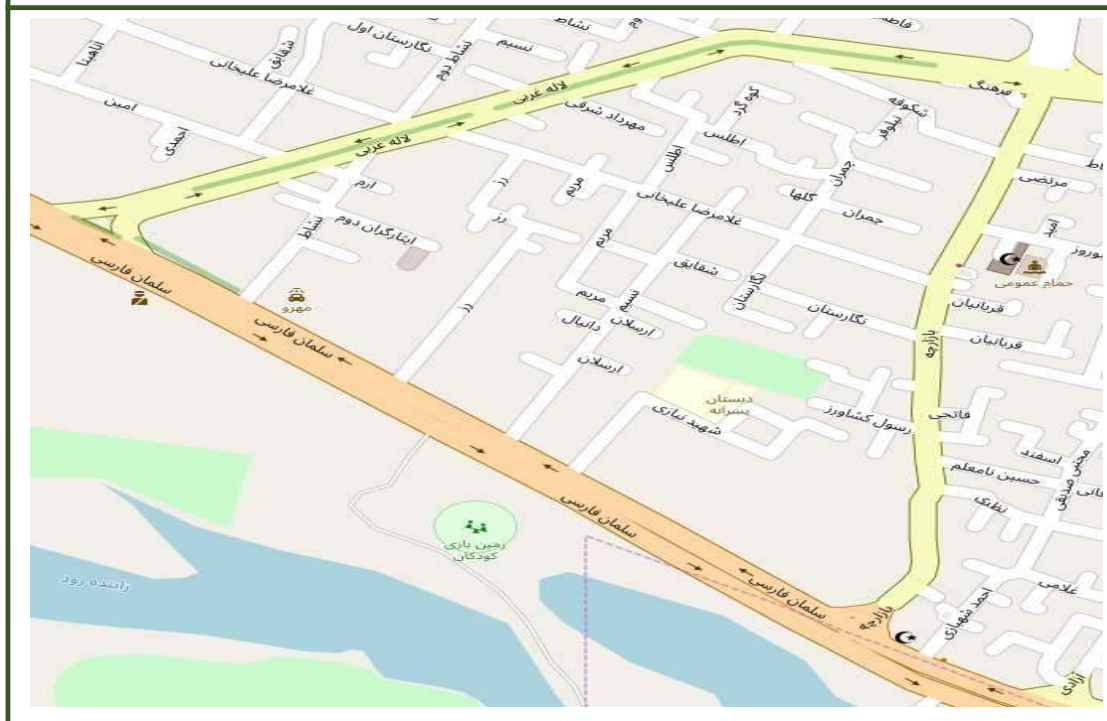

۴۳-۶

شماره بلوک

۲۰۴۳

اداره مالیاتی

حدود اربعه

شمال خیابان لاله غربی
شرق خیابان بازارچه
جنوب زاینده رود
غرب خیابان لاله غربی

ارزش های معاملاتی

سایر استفاده کنندگان موضوع			منحصراً برای محاسبه مالیات		
اداری	تجاری	مسکونی	اداری	تجاری	مسکونی
۶۸۴,۰۰۰	۹۱۲,۰۰۰	۴۵۶,۰۰۰	۴,۲۷۵,۰۰۰	۵,۷۰۰,۰۰۰	۲,۸۵۰,۰۰۰

ارقام مندرج در جدول سایر استفاده کنندگان براساس ضریب ۱۶٪ محاسبه شده و تا ابلاغ ضرائب جدید معتبر می باشد

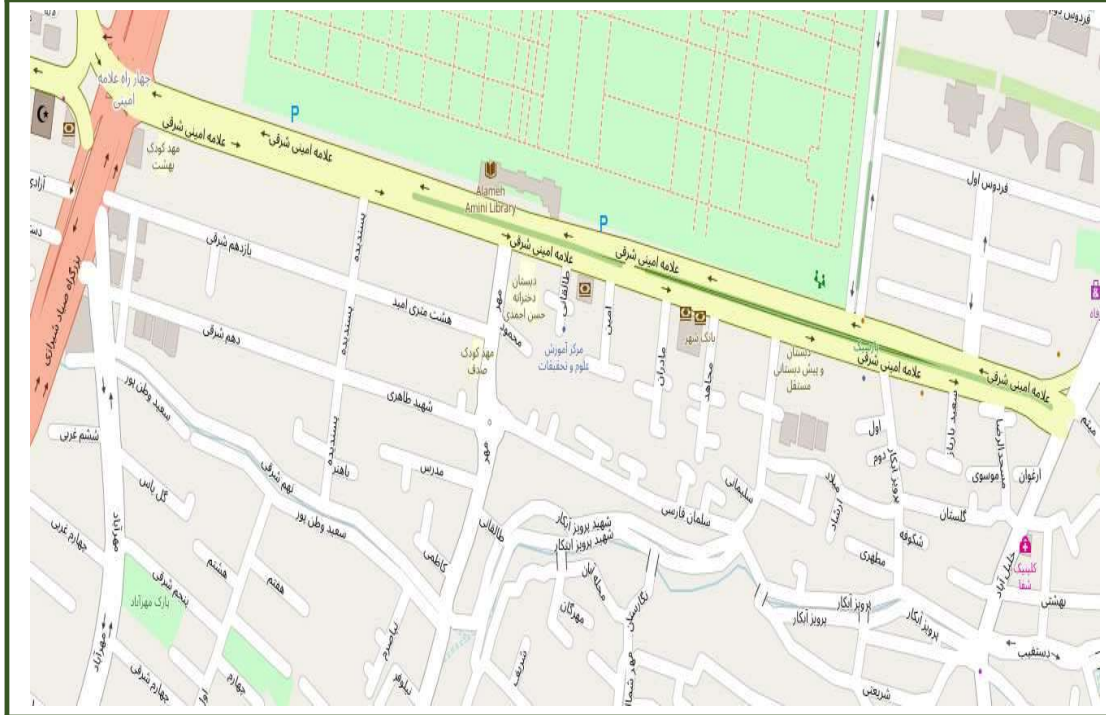

شماره بلوک	۴۳-۷
اداره مالیاتی	۲۰۴۳
حدود اربعه	
شمال بلوار علامه امینی	
شرق خیابان خلیل آباد	
جنوب خیابان شهید پرویز آبکار وسعید وطن پور	
غرب بزرگراه شهید صیاد شیرازی و خیابان مهر آباد	

ارزش های معاملاتی

سایر استفاده کنندگان موضوع			منحصراً برای محاسبه مالیات		
اداری	تجاری	مسکونی	اداری	تجاری	مسکونی
۶۸۴,۰۰۰	۹۱۲,۰۰۰	۴۵۶,۰۰۰	۴,۲۷۵,۰۰۰	۵,۷۰۰,۰۰۰	۲,۸۵۰,۰۰۰

ارقام مندرج در جدول سایر استفاده کنندگان براساس ضریب ۱۶٪ محاسبه شده و تا ابلاغ ضرائب جدید معتبر می باشد

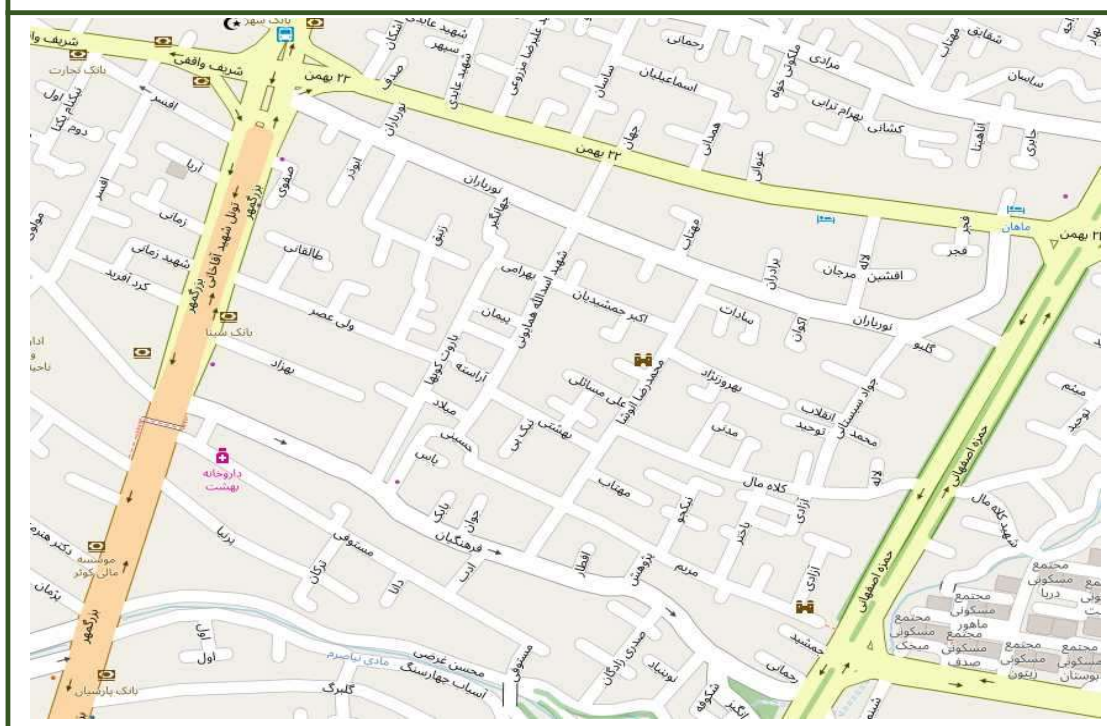

شماره بلوک	۴۳-۸
اداره مالیاتی	۲۰۴۳
حدود اربعه	

شمال خیابان بیست و دوبهمن
شرق خیابان حمزه اصفهانی
جنوب بلوار فرهنگیان
غرب خیابان بزرگمهر

ارزش های معاملاتی

سایر استفاده کنندگان موضوع			منحصراً برای محاسبه مالیات		
اداری	تجاری	مسکونی	اداری	تجاری	مسکونی
۷۲۰,۰۰۰	۹۶۰,۰۰۰	۴۸۰,۰۰۰	۴,۵۰۰,۰۰۰	۶,۰۰۰,۰۰۰	۳,۰۰۰,۰۰۰

ارقام مندرج در جدول سایر استفاده کنندگان براساس ضریب ۱۶٪ محاسبه شده و تا ابلاغ ضرائب جدید معتبر می باشد

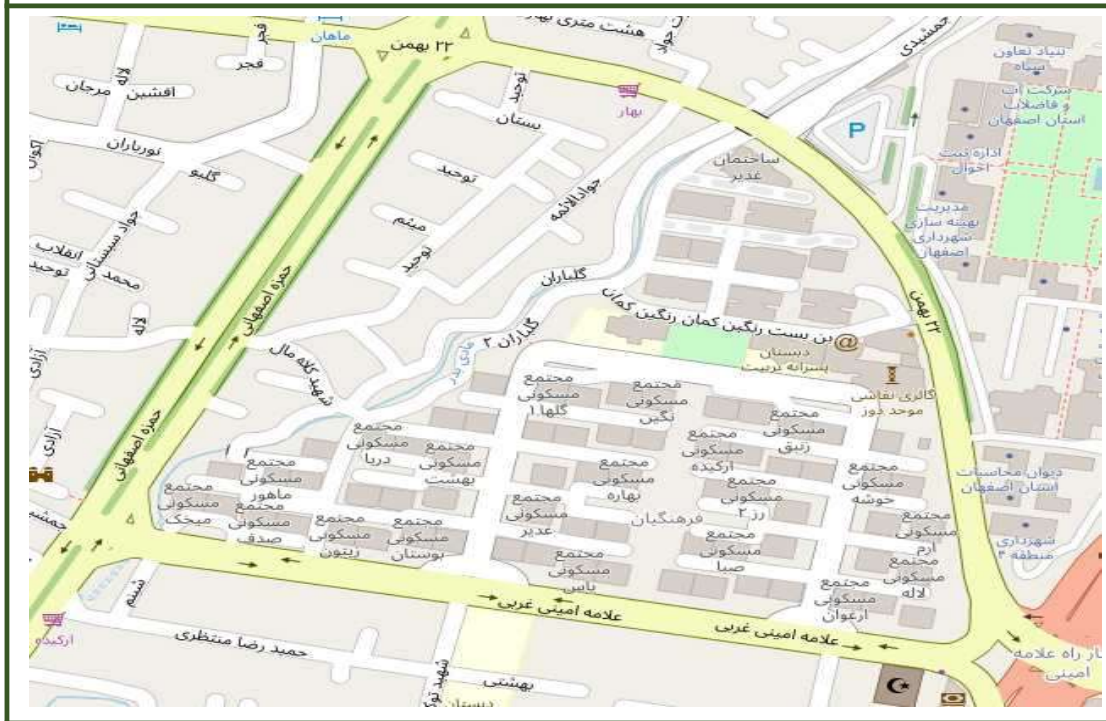

۴۳-۹

شماره بلوک

۲۰۴۳

اداره مالیاتی

حدود اربعه

شمال خیابان بیست و دو بهمن
شرق تقاطع شهید صیاد شیرازی و علامه امینی
جنوب بلوار علامه امینی
غرب خیابان حمزه اصفهانی

ارزش های معاملاتی

سایر استفاده کنندگان موضوع			منحصراً برای محاسبه مالیات		
اداری	تجاری	مسکونی	اداری	تجاری	مسکونی
۶۶۶,۰۰۰	۸۸۸,۰۰۰	۴۴۴,۰۰۰	۴,۱۶۲,۵۰۰	۵,۵۵۰,۰۰۰	۲,۷۷۵,۰۰۰

ارقام مندرج در جدول سایر استفاده کنندگان براساس ضریب ۱۶٪ محاسبه شده و تا ابلاغ ضرائب جدید معتبر می باشد

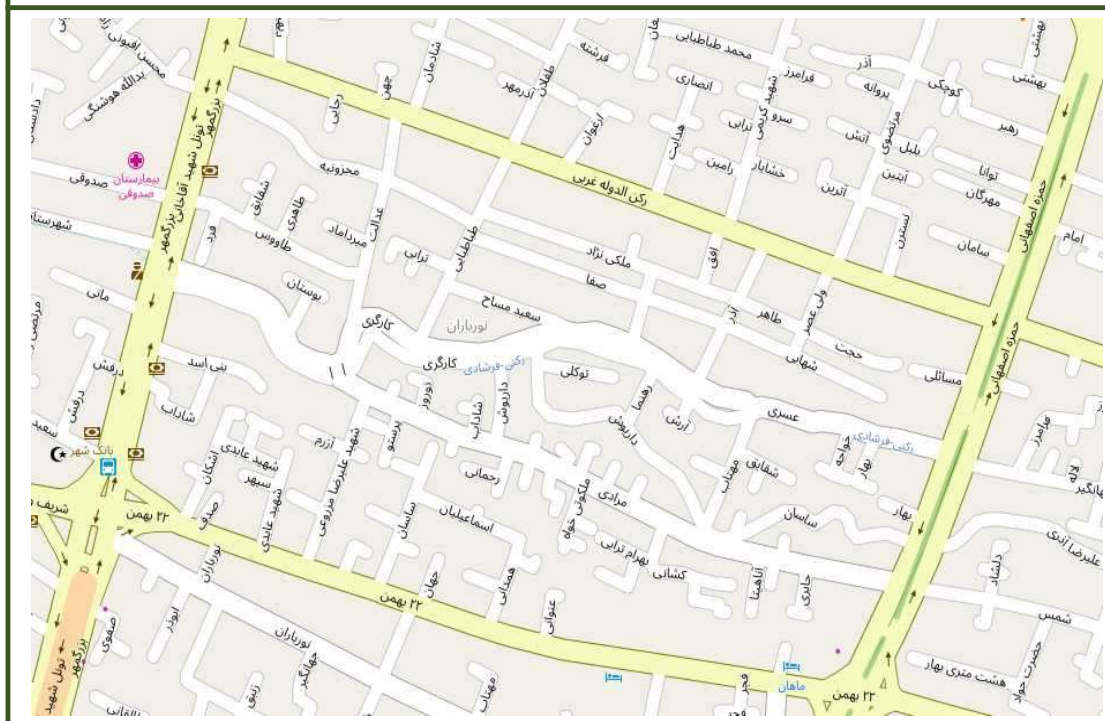

۴۳-۱۰

شماره بلوک

۲۰۴۳

اداره مالیاتی

حدود اربعه

شمال خیابان رکن الدوله
شرق خیابان حمزه اصفهانی
جنوب خیابان بیست و دو بهمن
غرب خیابان بزرگمهر

ارزش های معاملاتی

سایر استفاده کنندگان موضوع			منحصراً برای محاسبه مالیات		
اداری	تجاری	مسکونی	اداری	تجاری	مسکونی
۶۴۸,۰۰۰	۸۶۴,۰۰۰	۴۳۲,۰۰۰	۴,۰۵۰,۰۰۰	۵,۴۰۰,۰۰۰	۲,۷۰۰,۰۰۰

ارقام مندرج در جدول سایر استفاده کنندگان براساس ضریب ۱۶٪ محاسبه شده و تا ابلاغ ضرائب جدید معتبر می باشد



۴۳-۱۱

شماره بلوک

۲۰۴۳

اداره مالیاتی

حدود اربعه

شمال خیابان رکن الدوله
شرق بزرگراه شهید صیاد شیرازی
جنوب خیابان بیست و دو بهمن
غرب خیابان حمزه اصفهانی

ارزش های معاملاتی

سایر استفاده کنندگان موضوع			منحصراً برای محاسبه مالیات		
اداری	تجاری	مسکونی	اداری	تجاری	مسکونی
۵۴۰,۰۰۰	۷۲۰,۰۰۰	۳۶۰,۰۰۰	۳,۳۷۵,۰۰۰	۴,۵۰۰,۰۰۰	۲,۲۵۰,۰۰۰

ارقام مندرج در جدول سایر استفاده کنندگان براساس ضریب ۱۶٪ محاسبه شده و تا ابلاغ ضرائب جدید معتبر می باشد



۴۳-۱۲

شماره بلوک

۲۰۴۳

اداره مالیاتی

حدود اربعه

شمال خیابان رکن الدوله شرقی
شرق خیابان نیرو و شهید سلمانی
جنوب خیابان علامه امینی
غرب بزرگراه شهید صیاد شیرازی

ارزش های معاملاتی

سایر استفاده کنندگان موضوع			منحصراً برای محاسبه مالیات		
اداری	تجاری	مسکونی	اداری	تجاری	مسکونی
۵۴۰,۰۰۰	۷۲۰,۰۰۰	۳۶۰,۰۰۰	۳,۳۷۵,۰۰۰	۴,۵۰۰,۰۰۰	۲,۲۵۰,۰۰۰

ارقام مندرج در جدول سایر استفاده کنندگان براساس ضریب ۱۶٪ محاسبه شده و تا ابلاغ ضرائب جدید معتبر می باشد

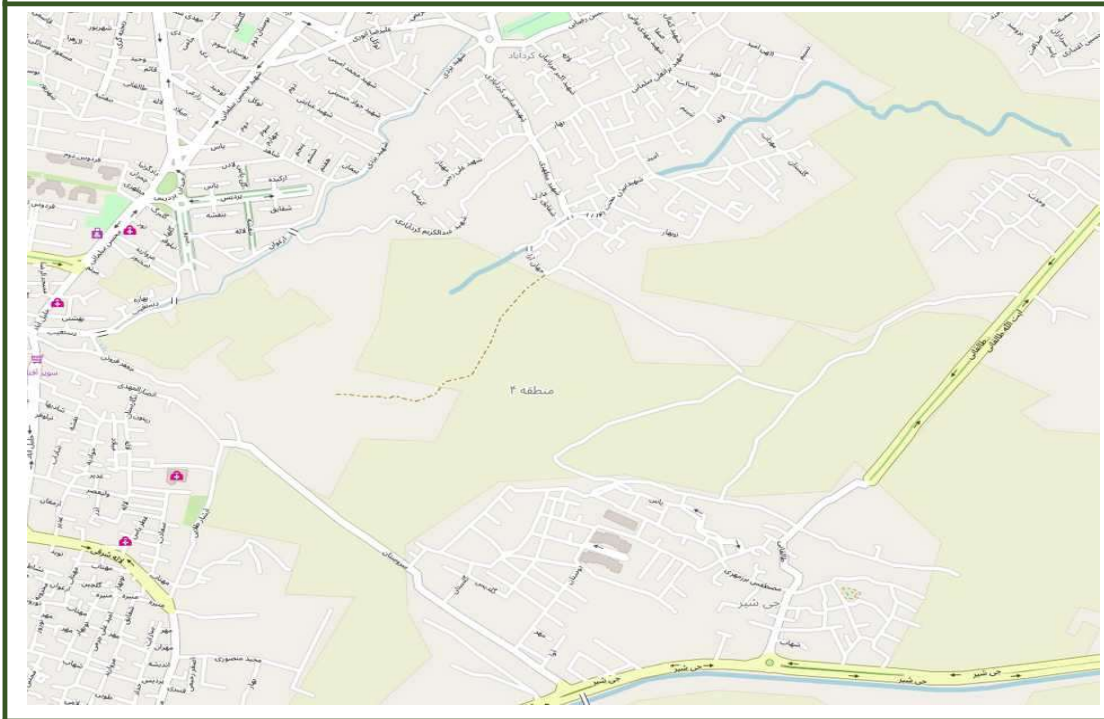

۴۳-۱۳

شماره بلوک

۲۰۴۳

اداره مالیاتی

حدود اربعه

شمال خیابان شهید عباس کردآبادی و شهید مطهری و امتداد خط فرضی تا خیابان طالقانی
شرق خیابان طالقانی
جنوب خیابان سروستان و انصار المهدی
غرب خیابان های شهید یزدی ، دستغیب و ارغوان

ارزش های معاملاتی

سایر استفاده کنندگان موضوع			منحصراً برای محاسبه مالیات		
اداری	تجاری	مسکونی	اداری	تجاری	مسکونی
۲۳۰,۴۰۰	۳۰۷,۲۰۰	۱۵۳,۶۰۰	۱,۴۴۰,۰۰۰	۱,۹۲۰,۰۰۰	۹۶۰,۰۰۰

ارقام مندرج در جدول سایر استفاده کنندگان براساس ضریب ۱۶٪ محاسبه شده و تا ابلاغ ضرائب جدید معتبر می باشد

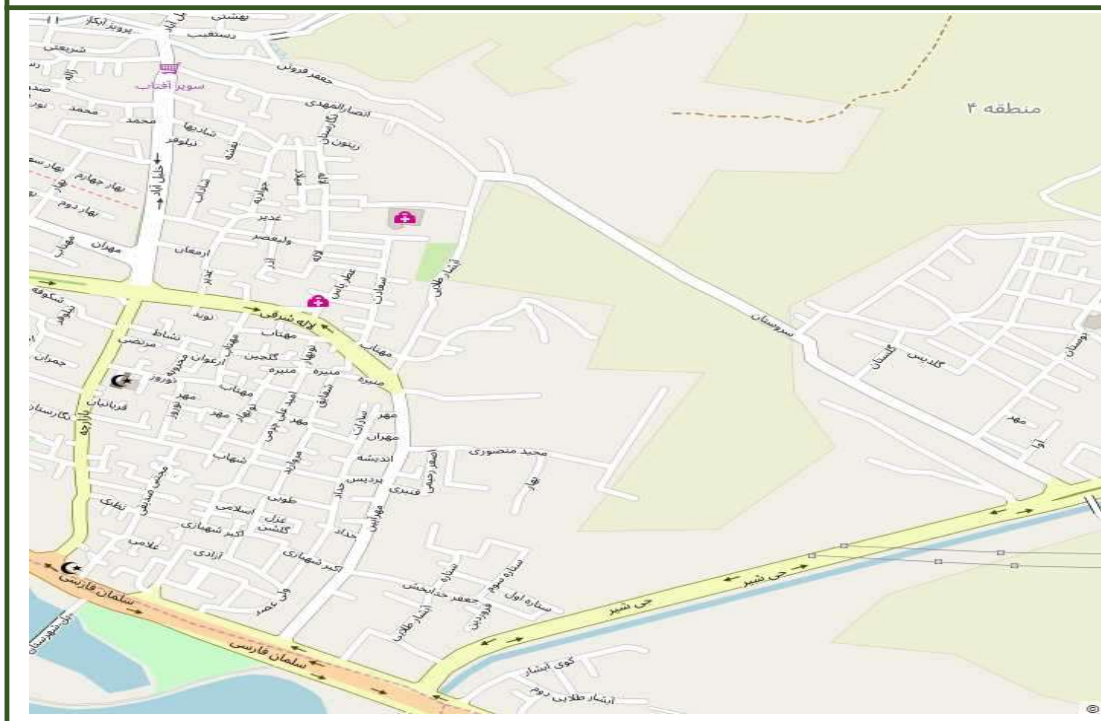

۴۳-۱۴

شماره بلوک

۲۰۴۳

اداره مالیاتی

حدود اربعه

شمال خیابان سروستان و انصار المهدی
شرق خیابان جی شیر
جنوب خیابان های سلمان فارسی و لاله شرقی
غرب خیابان خلیل آباد

ارزش های معاملاتی

سایر استفاده کنندگان موضوع			منحصراً برای محاسبه مالیات		
اداری	تجاری	مسکونی	اداری	تجاری	مسکونی
۲۳۰,۴۰۰	۳۰۷,۲۰۰	۱۵۳,۶۰۰	۱,۴۴۰,۰۰۰	۱,۹۲۰,۰۰۰	۹۶۰,۰۰۰

ارقام مندرج در جدول سایر استفاده کنندگان براساس ضریب ۱۶٪ محاسبه شده و تا ابلاغ ضرائب جدید معتبر می باشد



۴۶-۱

شماره بلوک

۲۰۴۶

اداره مالیاتی

حدود اربعه

شمال خیابان جی
شرق خیابان شهید رجائی
جنوب خیابان باهنر
غرب خیابان مهدیه

ارزش های معاملاتی

سایر استفاده کنندگان موضوع			منحصراً برای محاسبه مالیات		
اداری	تجاری	مسکونی	اداری	تجاری	مسکونی
۴۶۸,۰۰۰	۶۲۴,۰۰۰	۳۱۲,۰۰۰	۲,۹۲۵,۰۰۰	۳,۹۰۰,۰۰۰	۱,۹۵۰,۰۰۰

ارقام مندرج در جدول سایر استفاده کنندگان براساس ضریب ۱۶٪ محاسبه شده و تا ابلاغ ضرائب جدید معتبر می باشد

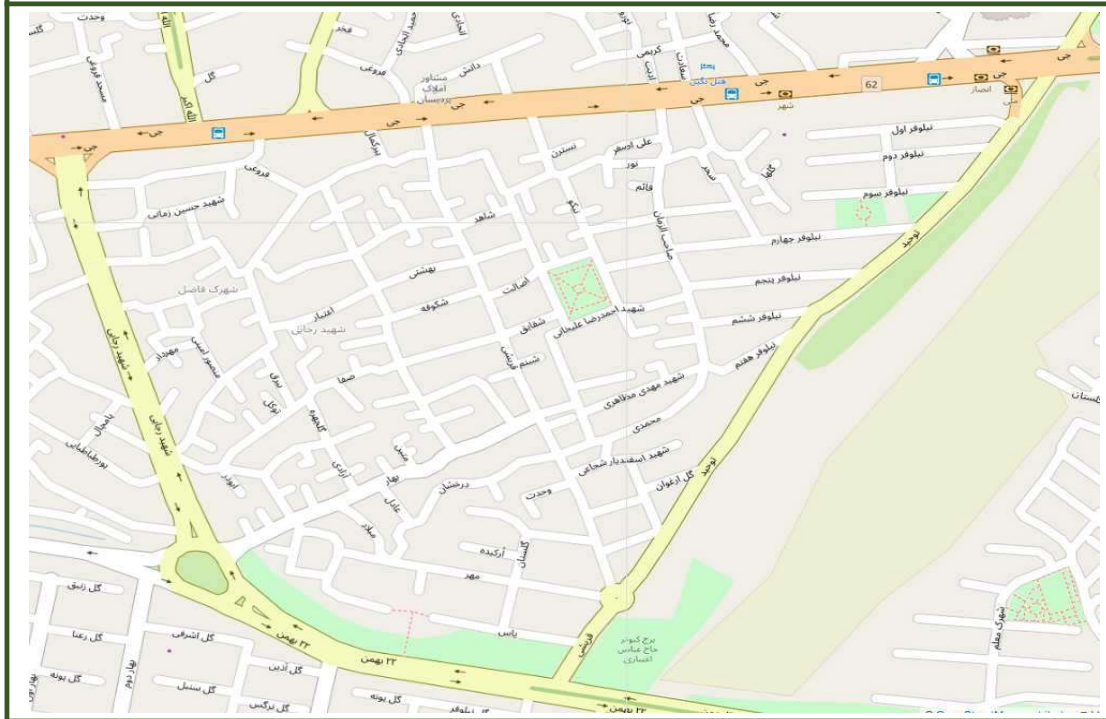

شماره بلوک	۴۶-۲
اداره مالیاتی	۲۰۴۶
حدود اربعه	شمال خیابان جی شرق خیابان توحید جنوب خیابان های ۲۲ بهمن (سیزده آبان) غرب خیابان شهید رجائی

ارزش های معاملاتی					
سایر استفاده کنندگان موضوع			منحصراً برای محاسبه مالیات		
اداری	تجاری	مسکونی	اداری	تجاری	مسکونی
۴۳۲,۰۰۰	۵۷۶,۰۰۰	۲۸۸,۰۰۰	۲,۷۰۰,۰۰۰	۳,۶۰۰,۰۰۰	۱,۸۰۰,۰۰۰

ارقام مندرج در جدول سایر استفاده کنندگان براساس ضریب ۱۶٪ محاسبه شده و تا ابلاغ ضرائب جدید معتبر می باشد



شماره بلوک	۴۶-۳
اداره مالیاتی	۲۰۴۶
حدود اربعه	شمال خیابان جی شرق خیابان مسجد علی جنوب خیابان های ۲۲ بهمن (سیزده آبان) غرب خیابان توحید

ارزش های معاملاتی					
منحصراً برای محاسبه مالیات			سایر استفاده کنندگان موضوع		
مسکونی	تجاری	اداری	مسکونی	تجاری	اداری
۱,۳۵۰,۰۰۰	۲,۷۰۰,۰۰۰	۲,۰۲۵,۰۰۰	۲۱۶,۰۰۰	۴۳۲,۰۰۰	۳۲۴,۰۰۰

ارقام مندرج در جدول سایر استفاده کنندگان براساس ضریب ۱۶٪ محاسبه شده و تا ابلاغ ضرائب جدید معتبر می باشد

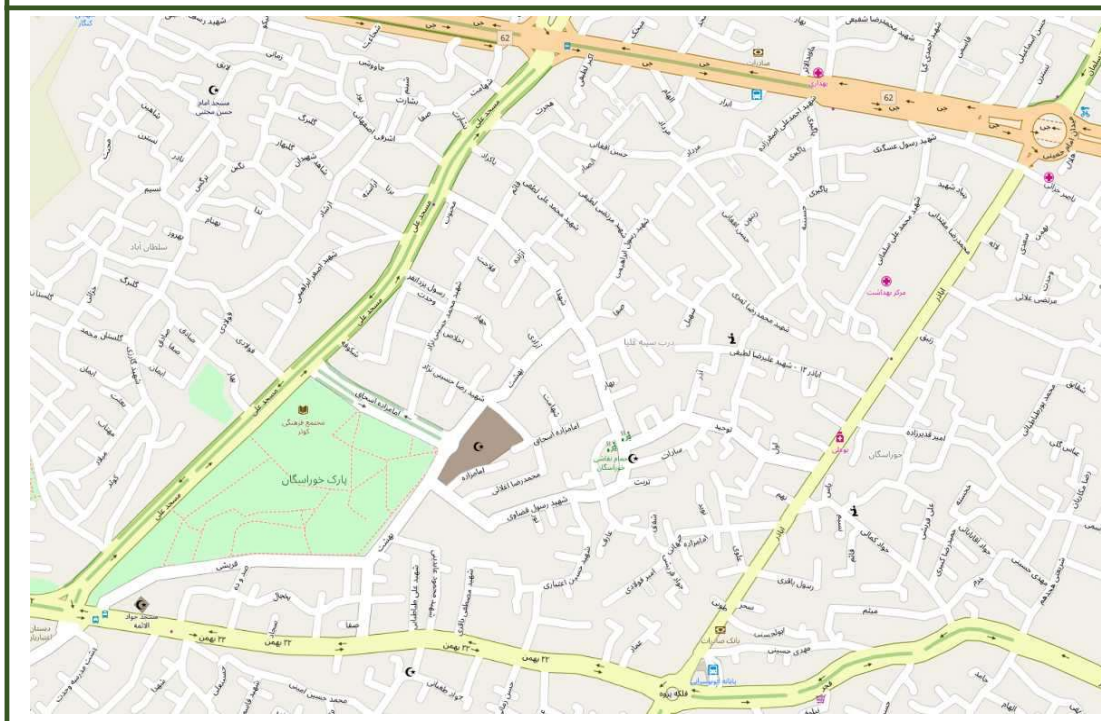

شماره بلوک	۴-۴۶
اداره مالیاتی	۲۰۴۶
حدود اربعه	شمال خیابان جی شرق خیابان اباذر جنوب خیابان های ۲۲ بهمن (سیزده آبان) غرب خیابان مسجد علی

ارزش های معاملاتی					
منحصرأ برای محاسبه مالیات			سایر استفاده کنندگان موضوع		
مسکونی	تجاری	اداری	مسکونی	تجاری	اداری
۱,۳۵۰,۰۰۰	۲,۷۰۰,۰۰۰	۲,۰۲۵,۰۰۰	۲۱۶,۰۰۰	۴۳۲,۰۰۰	۳۲۴,۰۰۰

ارقام مندرج در جدول سایر استفاده کنندگان براساس ضریب ۱۶٪ محاسبه شده و تا ابلاغ ضرائب جدید معتبر می باشد

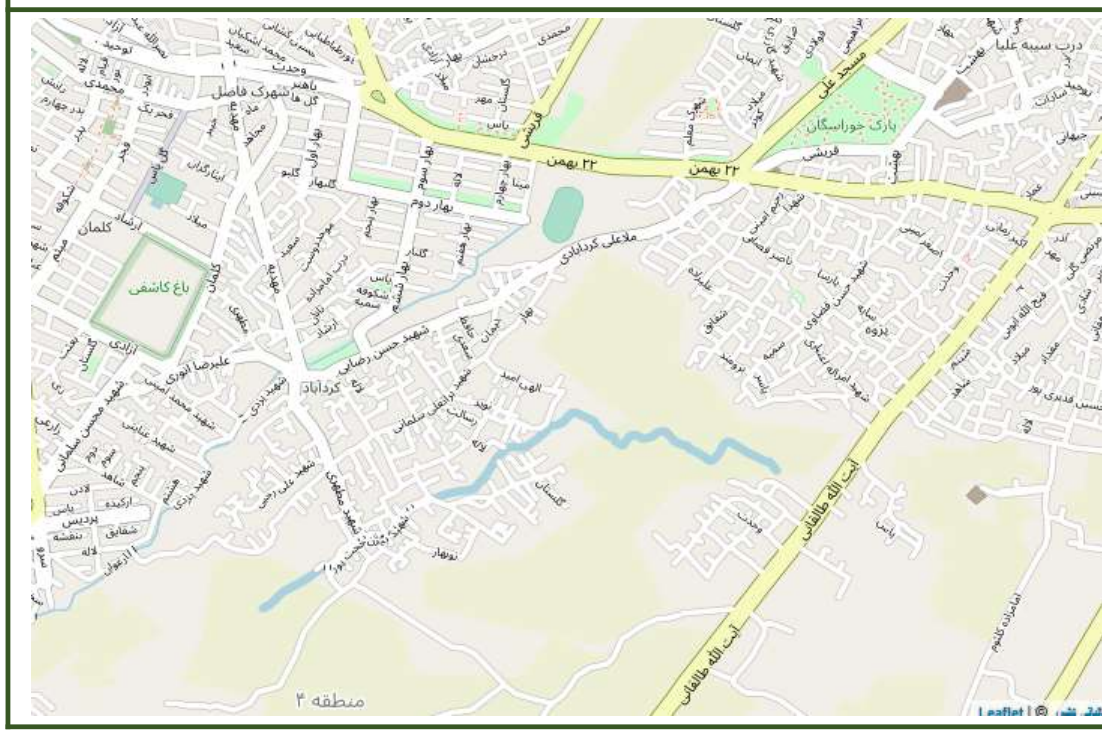

۴۶-۵

شماره بلوک

۲۰۴۶

اداره مالیاتی

حدود اربعه

شمال خیابان های ۲۲ بهمن (سیزده آبان)
شرق خیابان طالقانی
جنوب خیابان شهید عباس کردآبادی و شهید مطهری و امتداد خط فرضی تا خیابان طالقانی
غرب خیابان مهدیه

ارزش های معاملاتی

سایر استفاده کنندگان موضوع			منحصراً برای محاسبه مالیات		
اداری	تجاری	مسکونی	اداری	تجاری	مسکونی
۲۷۰,۰۰۰	۳۶۰,۰۰۰	۱۸۰,۰۰۰	۱,۶۸۷,۵۰۰	۲,۲۵۰,۰۰۰	۱,۱۲۵,۰۰۰

ارقام مندرج در جدول سایر استفاده کنندگان براساس ضریب ۱۶٪ محاسبه شده و تا ابلاغ ضرائب جدید معتبر می باشد

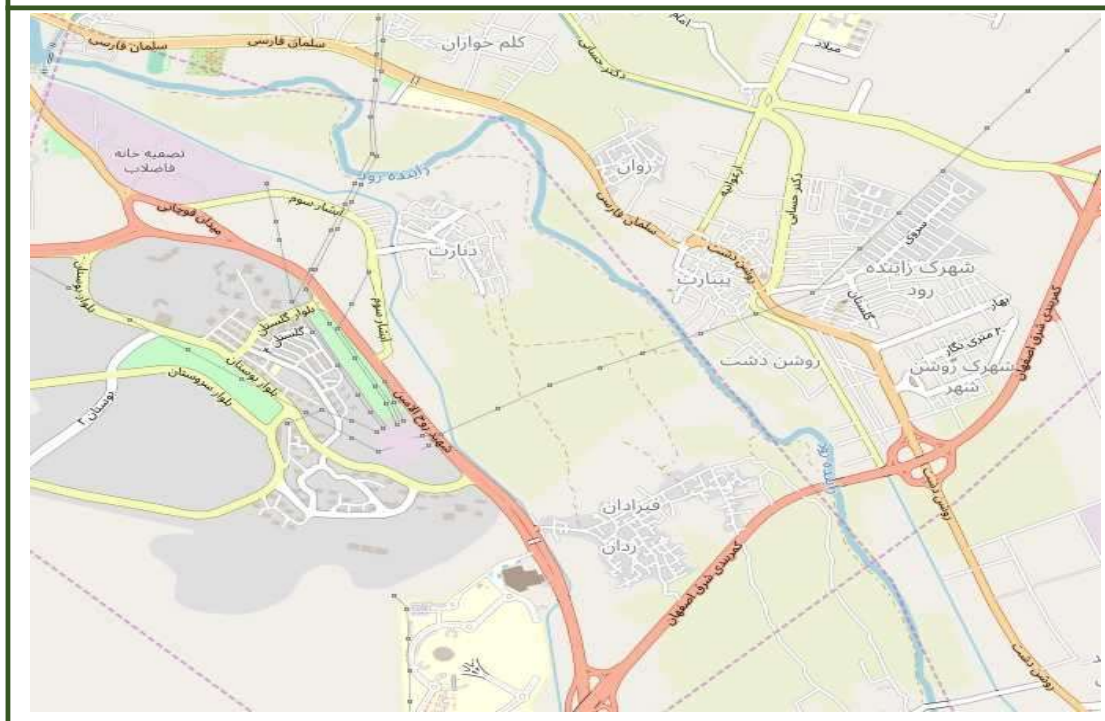

۴۶-۶

شماره بلوک

۲۰۴۶

اداره مالیاتی

حدود اربعه

شمال خیابان سلمان فارسی و جاده روشن دشت
شرق کمربندی شرق
جنوب زاینده رود
غرب پل شهرستان

ارزش های معاملاتی

سایر استفاده کنندگان موضوع			منحصراً برای محاسبه مالیات		
اداری	تجاری	مسکونی	اداری	تجاری	مسکونی
۳۰۶,۰۰۰	۴۰۸,۰۰۰	۲۰۴,۰۰۰	۱,۹۱۲,۵۰۰	۲,۵۵۰,۰۰۰	۱,۲۷۵,۰۰۰

ارقام مندرج در جدول سایر استفاده کنندگان براساس ضریب ۱۶٪ محاسبه شده و تا ابلاغ ضرائب جدید معتبر می باشد

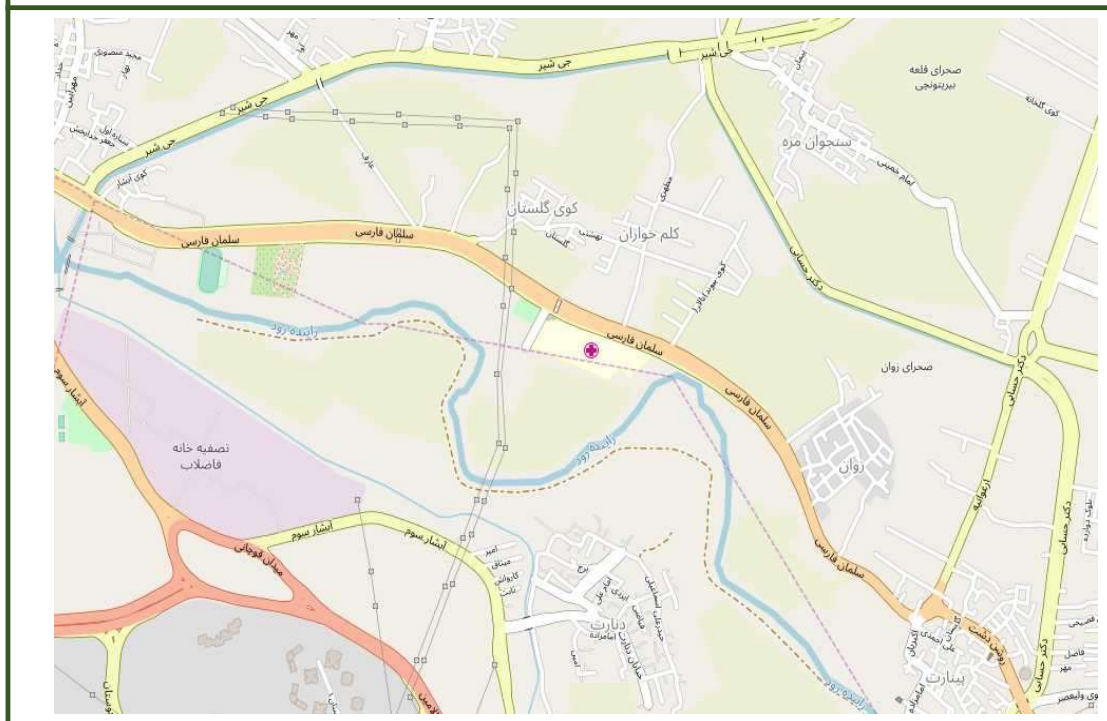

۴۶-۷

شماره بلوک

۲۰۴۶

اداره مالیاتی

حدود اربعه

شمال خیابان های جی شیر و دکتر حسابی
شرق بلوار ارغوانیه
جنوب خیابان سلمان فارسی
غرب خیابان جی شیر

ارزش های معاملاتی

سایر استفاده کنندگان موضوع			منحصراً برای محاسبه مالیات		
اداری	تجاری	مسکونی	اداری	تجاری	مسکونی
۳۰۶,۰۰۰	۴۰۸,۰۰۰	۲۰۴,۰۰۰	۱,۹۱۲,۵۰۰	۲,۵۵۰,۰۰۰	۱,۲۷۵,۰۰۰

ارقام مندرج در جدول سایر استفاده کنندگان براساس ضریب ۱۶٪ محاسبه شده و تا ابلاغ ضرائب جدید معتبر می باشد



شماره بلوک	۴۶-۸
اداره مالیاتی	۲۰۴۶
حدود اربعه	شمال خیابان فجر شرق خیابان معراج جنوب خیابان جی شیر غرب خیابان طالقانی

ارزش های معاملاتی

سایر استفاده کنندگان موضوع			منحصراً برای محاسبه مالیات		
اداری	تجاری	مسکونی	اداری	تجاری	مسکونی
۳۰۶,۰۰۰	۴۰۸,۰۰۰	۲۰۴,۰۰۰	۱,۹۱۲,۵۰۰	۲,۵۵۰,۰۰۰	۱,۲۷۵,۰۰۰

ارقام مندرج در جدول سایر استفاده کنندگان براساس ضریب ۱۶٪ محاسبه شده و تا ابلاغ ضرائب جدید معتبر می باشد



شماره بلوک	۴۶-۹
اداره مالیاتی	۲۰۴۶
حدود اربعه	

شمال خیابان جی
شرق خیابان شریعتی
جنوب خیابان فجر
غرب خیابان اباذر

ارزش های معاملاتی

سایر استفاده کنندگان موضوع			منحصراً برای محاسبه مالیات		
اداری	تجاری	مسکونی	اداری	تجاری	مسکونی
۲۳۰,۴۰۰	۳۰۷,۲۰۰	۱۵۳,۶۰۰	۱,۴۴۰,۰۰۰	۱,۹۲۰,۰۰۰	۹۶۰,۰۰۰

ارقام مندرج در جدول سایر استفاده کنندگان براساس ضریب ۱۶٪ محاسبه شده و تا ابلاغ ضرائب جدید معتبر می باشد

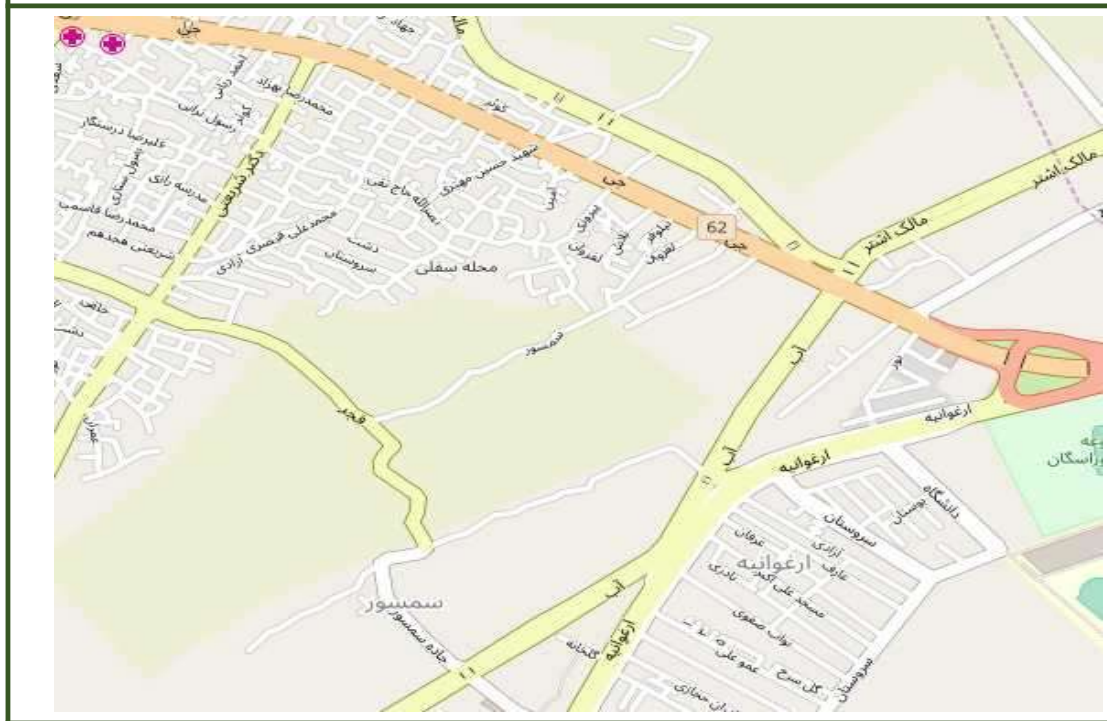

شماره بلوک	۴۶-۱۰
اداره مالیاتی	۲۰۴۶
حدود اربعه	

شمال خیابان جی
شرق بلوار ارغوانیه
جنوب خیابان فجر
غرب خیابان شریعتی

ارزش های معاملاتی

سایر استفاده کنندگان موضوع			منحصراً برای محاسبه مالیات		
اداری	تجاری	مسکونی	اداری	تجاری	مسکونی
۲۰۱,۶۰۰	۲۶۸,۸۰۰	۱۳۴,۴۰۰	۱,۲۶۰,۰۰۰	۱,۶۸۰,۰۰۰	۸۴۰,۰۰۰

ارقام مندرج در جدول سایر استفاده کنندگان براساس ضریب ۱۶٪ محاسبه شده و تا ابلاغ ضرائب جدید معتبر می باشد



شماره بلوک	۴۶-۱۱
اداره مالیاتی	۲۰۴۶
حدود اربعه	

شمال خیابان فجر
شرق بلوار آب (جی شیر)
جنوب تقاطع خیابان های آب و معراج
غرب خیابان معراج

ارزش های معاملاتی

سایر استفاده کنندگان موضوع			منحصراً برای محاسبه مالیات		
اداری	تجاری	مسکونی	اداری	تجاری	مسکونی
۲۸۲,۶۰۰	۳۷۶,۸۰۰	۱۸۸,۴۰۰	۱,۷۶۶,۲۵۰	۲,۳۵۵,۰۰۰	۱,۱۷۷,۵۰۰

ارقام مندرج در جدول سایر استفاده کنندگان براساس ضریب ۱۶٪ محاسبه شده و تا ابلاغ ضرائب جدید معتبر می باشد

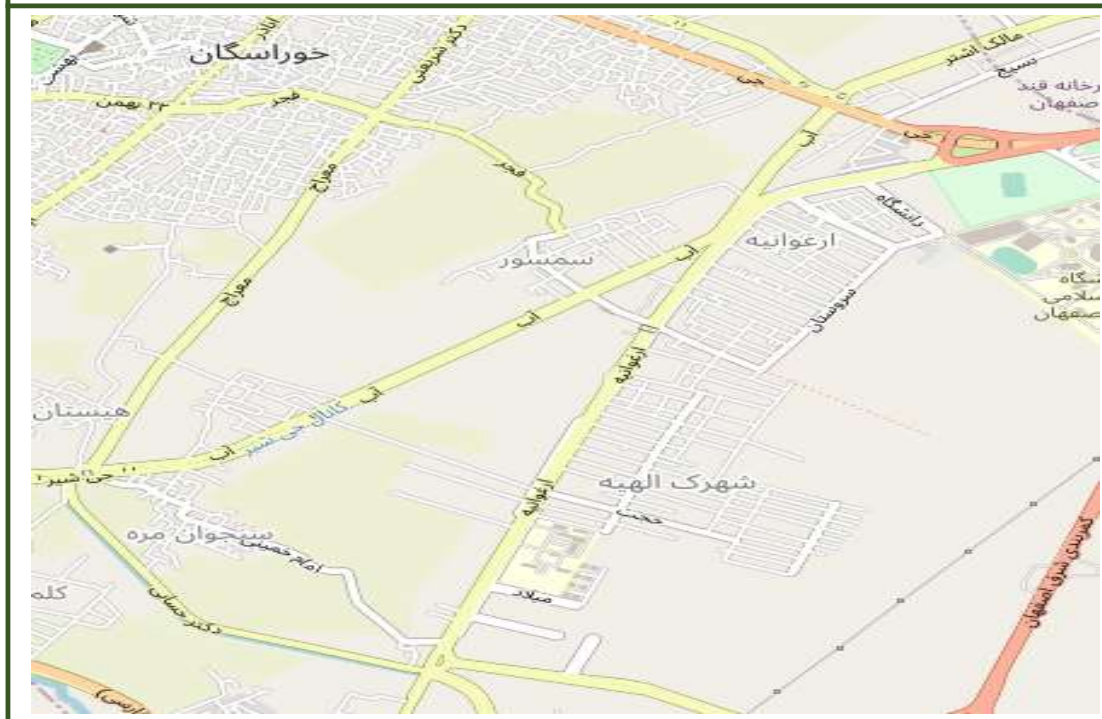

۴۶-۱۲

شماره بلوک

۲۰۴۶

اداره مالیاتی

حدود اربعه

شمال تقاطع خیابان جی شیر و بلوار ارغوانیه
شرق بلوار ارغوانیه
جنوب بلوار دکتر حسابی
غرب خیابان جی شیر

ارزش های معاملاتی

سایر استفاده کنندگان موضوع			منحصراً برای محاسبه مالیات		
اداری	تجاری	مسکونی	اداری	تجاری	مسکونی
۲۰۵,۲۰۰	۲۷۳,۶۰۰	۱۳۶,۸۰۰	۱,۲۸۲,۵۰۰	۱,۷۱۰,۰۰۰	۸۵۵,۰۰۰

ارقام مندرج در جدول سایر استفاده کنندگان براساس ضریب ۱۶٪ محاسبه شده و تا ابلاغ ضرائب جدید معتبر می باشد



۴۶-۱۳

شماره بلوک

۲۰۴۷

اداره مالیاتی

حدود اربعه

شمال	بلوار ارغوانیه وجاده نائین
شرق	کمربندی شرق
جنوب	بلوار ارغوانیه
غرب	بزرگراه باغ رضوان

ارزش های معاملاتی

سایر استفاده کنندگان موضوع			منحصراً برای محاسبه مالیات		
اداری	تجاری	مسکونی	اداری	تجاری	مسکونی
۱۲۷,۸۰۰	۱۷۰,۴۰۰	۸۵,۲۰۰	۷۹۸,۷۵۰	۱,۰۶۵,۰۰۰	۵۳۲,۵۰۰

ارقام مندرج در جدول سایر استفاده کنندگان براساس ضریب ۱۶٪ محاسبه شده و تا ابلاغ ضرائب جدید معتبر می باشد



۴۶-۱۵

شماره بلوک

۲۰۴۶

اداره مالیاتی

حدود اربعه

شمال جاده نائین
شرق آزاد راه کنار گذر شرقی
جنوب جاده روشن دشت
غرب بلوار ارغوانیه

ارزش های معاملاتی

سایر استفاده کنندگان موضوع			منحصراً برای محاسبه مالیات		
اداری	تجاری	مسکونی	اداری	تجاری	مسکونی
۱۲۷,۸۰۰	۱۷۰,۴۰۰	۸۵,۲۰۰	۷۹۸,۷۵۰	۱,۰۶۵,۰۰۰	۵۳۲,۵۰۰

ارقام مندرج در جدول سایر استفاده کنندگان براساس ضریب ۱۶٪ محاسبه شده و تا ابلاغ ضرائب جدید معتبر می باشد



۴۶-۱۶

شماره بلوک

۲۰۴۶

اداره مالیاتی

حدود اربعه

شمال جاده نائین
شرق بزرگراه باغ رضوان
جنوب بزرگراه باغ رضوان
غرب کمربندی در دست احداث

ارزش های معاملاتی

سایر استفاده کنندگان موضوع			منحصراً برای محاسبه مالیات		
اداری	تجاری	مسکونی	اداری	تجاری	مسکونی
۳۷,۸۰۰	۵۰,۴۰۰	۲۵,۲۰۰	۲۳۶,۲۵۰	۳۱۵,۰۰۰	۱۵۷,۵۰۰

ارقام مندرج در جدول سایر استفاده کنندگان براساس ضریب ۱۶٪ محاسبه شده و تا ابلاغ ضرائب جدید معتبر می باشد

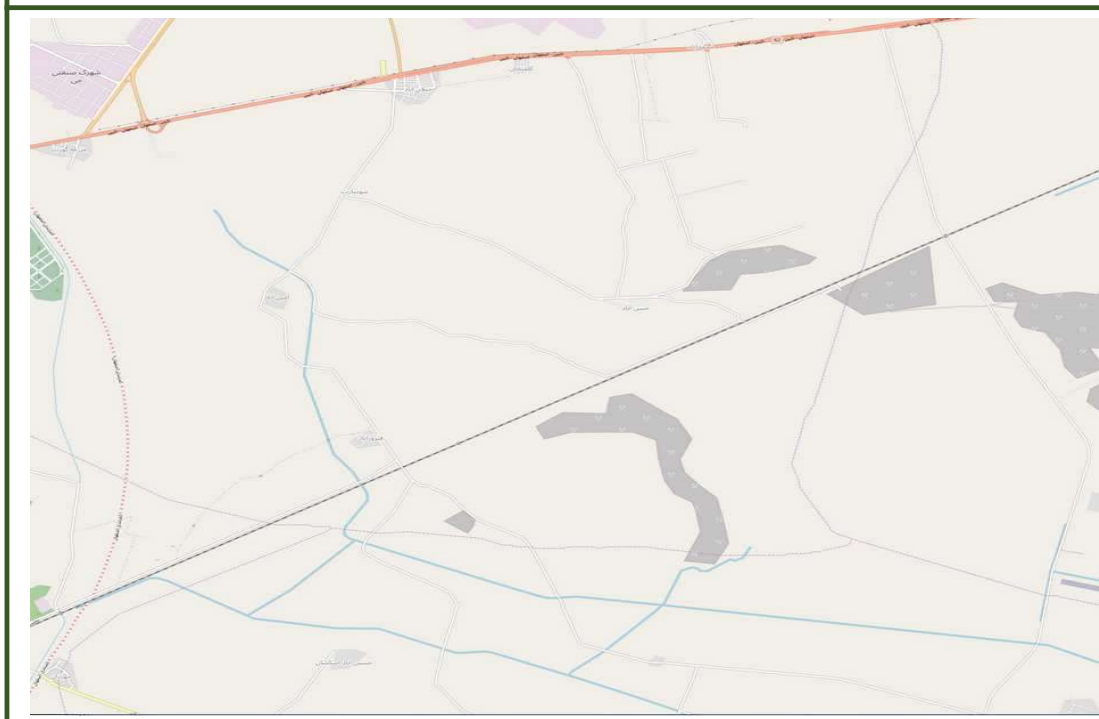

۴۶-۱۷

شماره بلوک

۲۰۴۶

اداره مالیاتی

حدود اربعه

شمال جاده نائین
شرق جاده کشتار گاه صنعتی اصفهان
جنوب زاینده رود
غرب آزاد راه کنار گذر شرقی

ارزش های معاملاتی

سایر استفاده کنندگان موضوع			منحصراً برای محاسبه مالیات		
اداری	تجاری	مسکونی	اداری	تجاری	مسکونی
۳۷,۸۰۰	۵۰,۴۰۰	۲۵,۲۰۰	۲۳۶,۲۵۰	۳۱۵,۰۰۰	۱۵۷,۵۰۰

ارقام مندرج در جدول سایر استفاده کنندگان براساس ضریب ۱۶٪ محاسبه شده و تا ابلاغ ضرائب جدید معتبر می باشد



۴۷-۱

شماره بلوک

۲۰۴۷

اداره مالیاتی

حدود اربعه

شمال زاینده رود
شرق بزرگراه شهید همت
جنوب خیابان پانزده خرداد (آپادانادوم)
غرب خیابان امام سجاد

ارزش های معاملاتی

سایر استفاده کنندگان موضوع			منحصراً برای محاسبه مالیات		
اداری	تجاری	مسکونی	اداری	تجاری	مسکونی
۱,۶۲۰,۰۰۰	۲,۱۶۰,۰۰۰	۱,۰۸۰,۰۰۰	۱۰,۱۲۵,۰۰۰	۱۳,۵۰۰,۰۰۰	۶,۷۵۰,۰۰۰

ارقام مندرج در جدول سایر استفاده کنندگان براساس ضریب ۱۶٪ محاسبه شده و تا ابلاغ ضرائب جدید معتبر می باشد

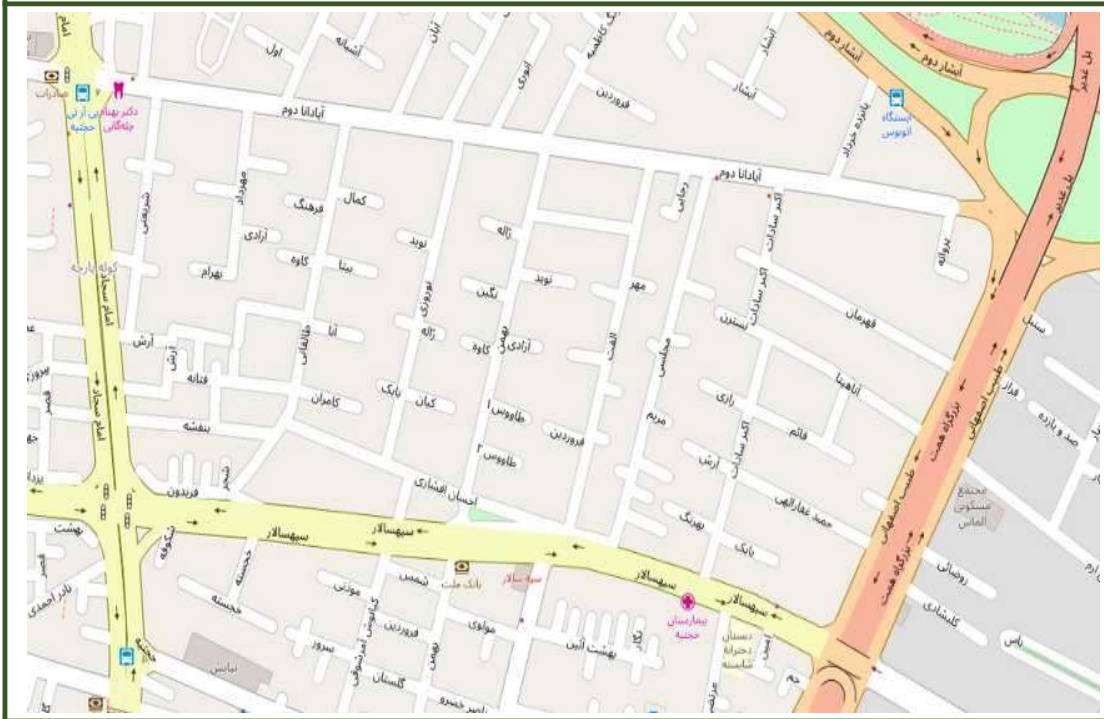

۴۷-۲

شماره بلوک

۲۰۴۷

اداره مالیاتی

حدود اربعه

شمال خیابان پانزده خرداد (آبادانادوم)
شرق بزرگراه شهید همت
جنوب خیابان سپهسالار
غرب خیابان امام سجاد

ارزش های معاملاتی

سایر استفاده کنندگان موضوع			منحصراً برای محاسبه مالیات		
اداری	تجاری	مسکونی	اداری	تجاری	مسکونی
۱,۶۲۰,۰۰۰	۲,۱۶۰,۰۰۰	۱,۰۸۰,۰۰۰	۱۰,۱۲۵,۰۰۰	۱۳,۵۰۰,۰۰۰	۶,۷۵۰,۰۰۰

ارقام مندرج در جدول سایر استفاده کنندگان براساس ضریب ۱۶٪ محاسبه شده و تا ابلاغ ضرائب جدید معتبر می باشد

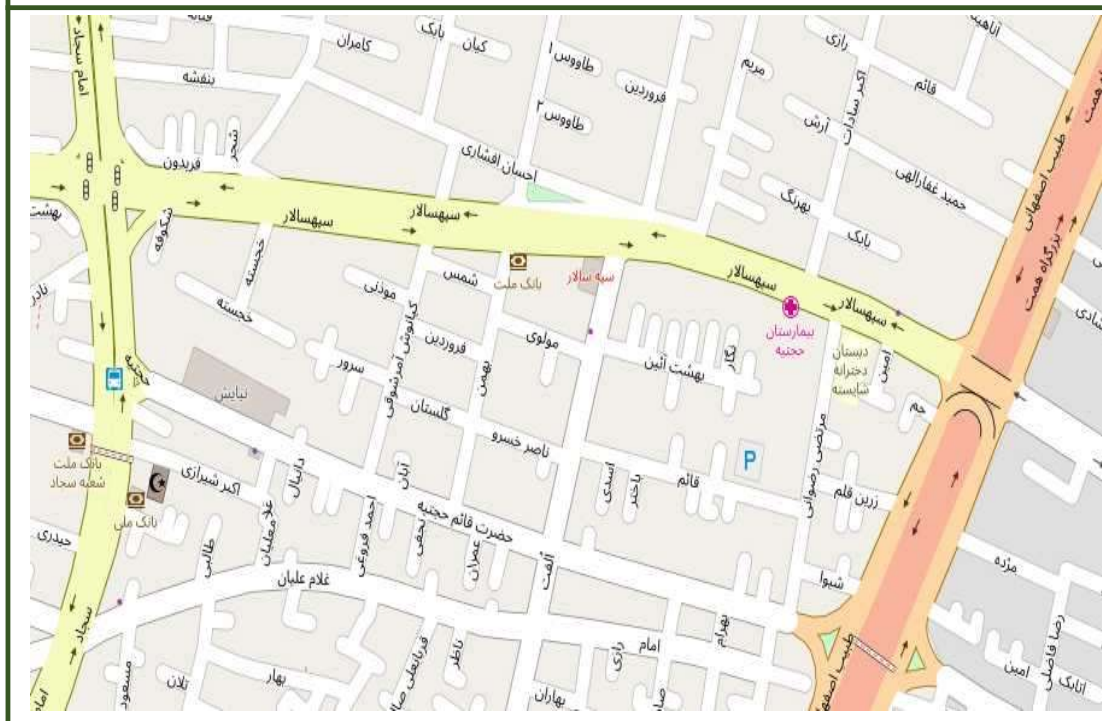

۴۷-۳

شماره بلوک

۲۰۴۷

اداره مالیاتی

حدود اربعه

شمال خیابان سپهسالار
شرق بزرگراه شهید همت
جنوب خیابان حضرت قائم
غرب خیابان امام سجاد

ارزش های معاملاتی

سایر استفاده کنندگان موضوع			منحصراً برای محاسبه مالیات		
اداری	تجاری	مسکونی	اداری	تجاری	مسکونی
۱,۷۱۰,۰۰۰	۲,۲۸۰,۰۰۰	۱,۱۴۰,۰۰۰	۱۰,۶۸۷,۵۰۰	۱۴,۲۵۰,۰۰۰	۷,۱۲۵,۰۰۰

ارقام مندرج در جدول سایر استفاده کنندگان براساس ضریب ۱۶٪ محاسبه شده و تا ابلاغ ضرائب جدید معتبر می باشد

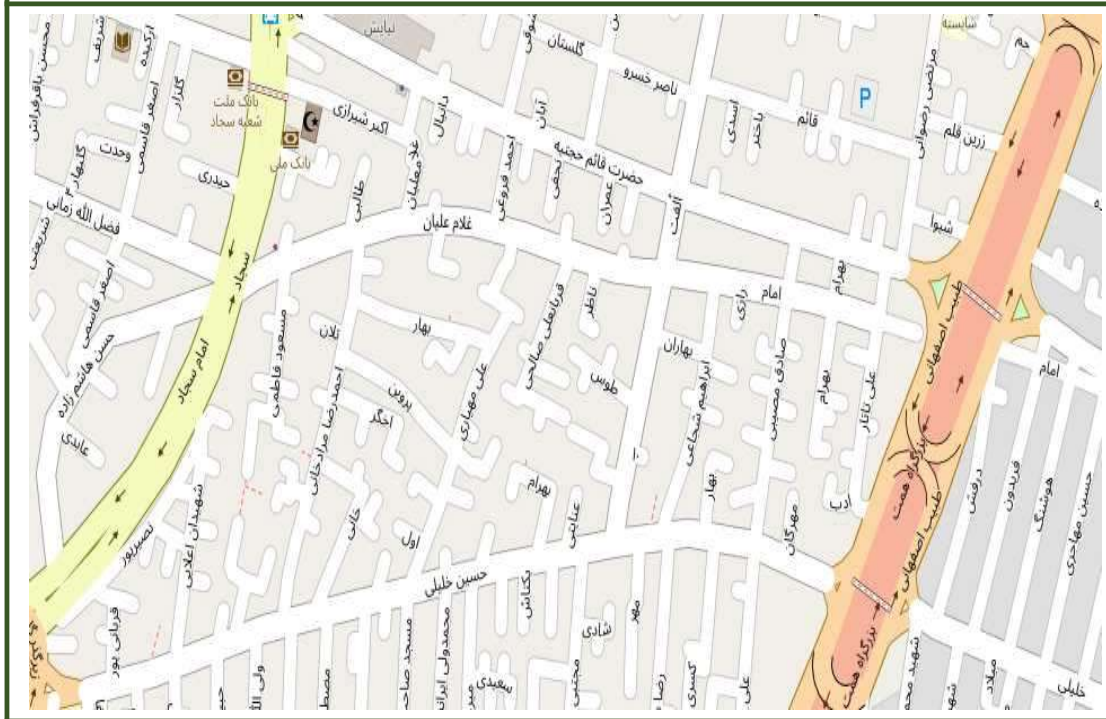

۴۷-۴

شماره بلوک

۲۰۴۷

اداره مالیاتی

حدود اربعه

شمال خیابان حضرت قائم
شرق بزرگراه شهید همت
جنوب خیابان شهید خلیلی
غرب خیابان امام سجاد

ارزش های معاملاتی

سایر استفاده کنندگان موضوع			منحصراً برای محاسبه مالیات		
اداری	تجاری	مسکونی	اداری	تجاری	مسکونی
۱,۵۸۴,۰۰۰	۲,۱۱۲,۰۰۰	۱,۰۵۶,۰۰۰	۹,۹۰۰,۰۰۰	۱۳,۲۰۰,۰۰۰	۶,۶۰۰,۰۰۰

ارقام مندرج در جدول سایر استفاده کنندگان براساس ضریب ۱۶٪ محاسبه شده و تا ابلاغ ضرائب جدید معتبر می باشد



۴۷-۵

شماره بلوک

۲۰۴۷

اداره مالیاتی

حدود اربعه

شمال خیابان شهید خلیلی
شرق بزرگراه شهید همت
جنوب خیابان شهید لای
غرب خیابان امام سجاد

ارزش های معاملاتی

سایر استفاده کنندگان موضوع			منحصراً برای محاسبه مالیات		
اداری	تجاری	مسکونی	اداری	تجاری	مسکونی
۱,۰۸۰,۰۰۰	۱,۴۴۰,۰۰۰	۷۲۰,۰۰۰	۶,۷۵۰,۰۰۰	۹,۰۰۰,۰۰۰	۴,۵۰۰,۰۰۰

ارقام مندرج در جدول سایر استفاده کنندگان براساس ضریب ۱۶٪ محاسبه شده و تا ابلاغ ضرائب جدید معتبر می باشد



شماره بلوک	۴۷-۶
اداره مالیاتی	۲۰۴۷
حدود اربعه	

شمال خیابان قائم مقام فراهانی
شرق خیابان مسرور
جنوب خیابان شهید لای
غرب بزرگراه شهید همت

ارزش های معاملاتی

سایر استفاده کنندگان موضوع			منحصراً برای محاسبه مالیات		
اداری	تجاری	مسکونی	اداری	تجاری	مسکونی
۳۶۰,۰۰۰	۴۸۰,۰۰۰	۲۴۰,۰۰۰	۲,۲۵۰,۰۰۰	۳,۰۰۰,۰۰۰	۱,۵۰۰,۰۰۰

ارقام مندرج در جدول سایر استفاده کنندگان براساس ضریب ۱۶٪ محاسبه شده و تا ابلاغ ضرائب جدید معتبر می باشد

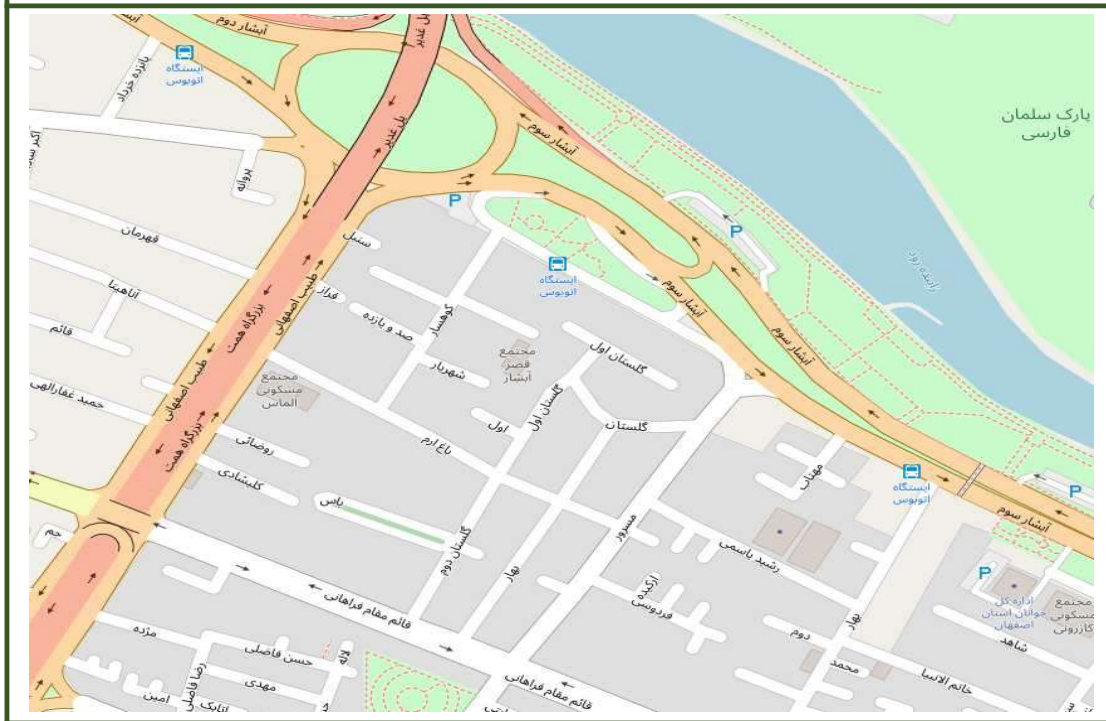

شماره بلوک	۴۷-۷
اداره مالیاتی	۲۰۴۷
حدود اربعه	شمال زاینده رود شرق خیابان مسرور جنوب خیابان قائم مقام فراهانی غرب بزرگراه شهید همت

ارزش های معاملاتی					
سایر استفاده کنندگان موضوع			منحصراً برای محاسبه مالیات		
اداری	تجاری	مسکونی	اداری	تجاری	مسکونی
۳۶۰,۰۰۰	۴۸۰,۰۰۰	۲۴۰,۰۰۰	۲,۲۵۰,۰۰۰	۳,۰۰۰,۰۰۰	۱,۵۰۰,۰۰۰

ارقام مندرج در جدول سایر استفاده کنندگان براساس ضریب ۱۶٪ محاسبه شده و تا ابلاغ ضرائب جدید معتبر می باشد

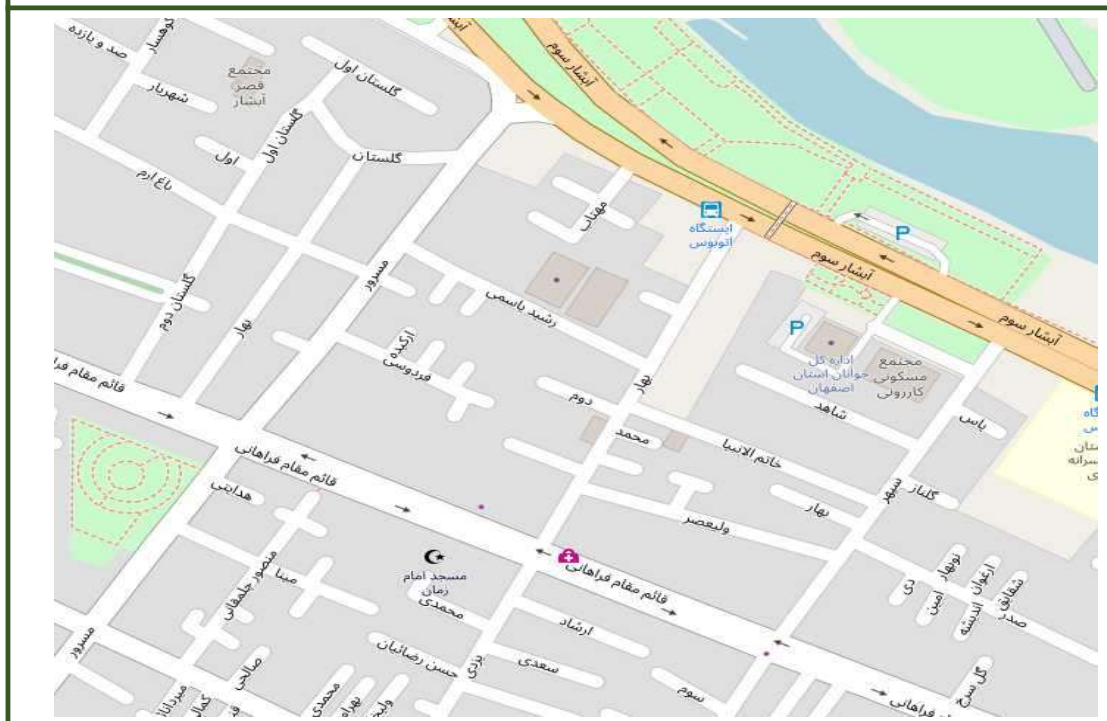

شماره بلوک	۴۷-۸
اداره مالیاتی	۲۰۴۷
حدود اربعه	

شمال زاینده رود
شرق خیابان سپهر
جنوب خیابان قائم مقام فراهانی و لاوی
غرب خیابان مسرور

ارزش های معاملاتی

سایر استفاده کنندگان موضوع			منحصراً برای محاسبه مالیات		
اداری	تجاری	مسکونی	اداری	تجاری	مسکونی
۳۶۰,۰۰۰	۴۸۰,۰۰۰	۲۴۰,۰۰۰	۲,۲۵۰,۰۰۰	۳,۰۰۰,۰۰۰	۱,۵۰۰,۰۰۰

ارقام مندرج در جدول سایر استفاده کنندگان براساس ضریب ۱۶٪ محاسبه شده و تا ابلاغ ضرائب جدید معتبر می باشد



۴۷-۹

شماره بلوک

۲۰۴۷

اداره مالیاتی

حدود اربعه

شمال زاینده رود
شرق تقاطع خیابان های شهید لای و آبخار سوم
جنوب خیابان قائم مقام فراهانی و لای
غرب خیابان سپهر

ارزش های معاملاتی

سایر استفاده کنندگان موضوع			منحصراً برای محاسبه مالیات		
اداری	تجاری	مسکونی	اداری	تجاری	مسکونی
۳۰۷,۸۰۰	۴۱۰,۴۰۰	۲۰۵,۲۰۰	۱,۹۲۳,۷۵۰	۲,۵۶۵,۰۰۰	۱,۲۸۲,۵۰۰

ارقام مندرج در جدول سایر استفاده کنندگان براساس ضریب ۱۶٪ محاسبه شده و تا ابلاغ ضرائب جدید معتبر می باشد

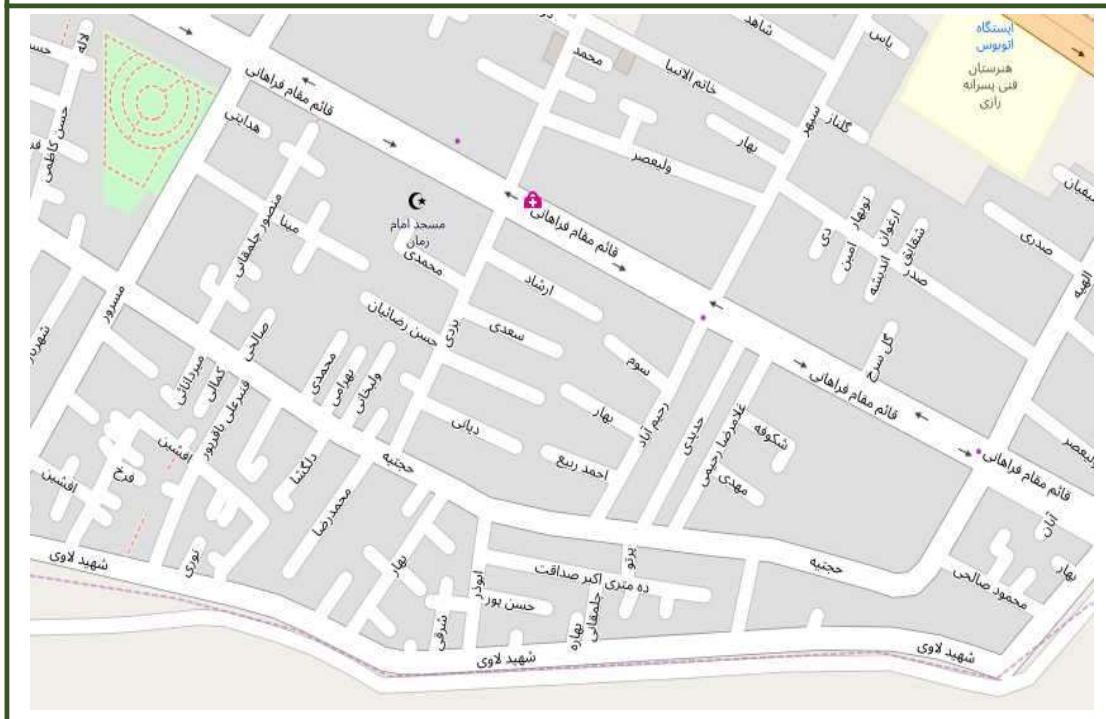

۴۷-۱۰

شماره بلوک

۲۰۴۷

اداره مالیاتی

حدود اربعه

شمال خیابان قائم مقام فراهانی
شرق خیابان حجتیه
جنوب خیابان حجتیه
غرب خیابان مسرور

ارزش های معاملاتی

سایر استفاده کنندگان موضوع			منحصراً برای محاسبه مالیات		
اداری	تجاری	مسکونی	اداری	تجاری	مسکونی
۲۸۲,۶۰۰	۳۷۶,۸۰۰	۱۸۸,۴۰۰	۱,۷۶۶,۲۵۰	۲,۳۵۵,۰۰۰	۱,۱۷۷,۵۰۰

ارقام مندرج در جدول سایر استفاده کنندگان براساس ضریب ۱۶٪ محاسبه شده و تا ابلاغ ضرائب جدید معتبر می باشد

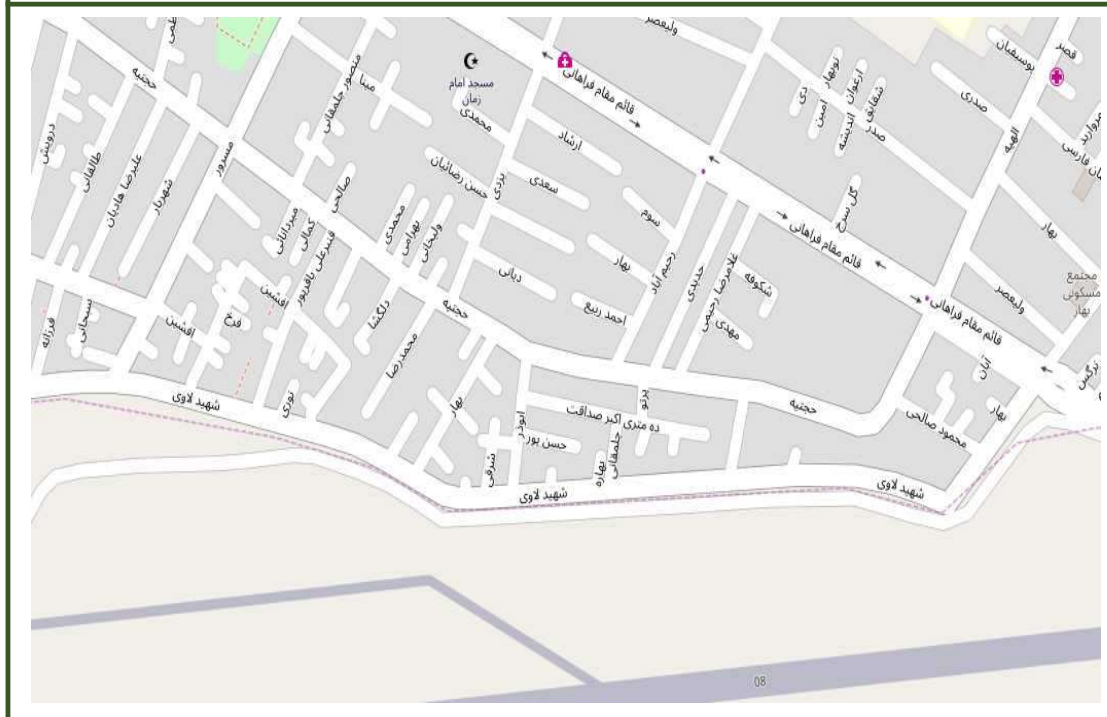

۴۷-۱۱

شماره بلوک

۲۰۴۷

اداره مالیاتی

حدود اربعه

شمال خیابان حجتیه
شرق خیابان شهید لای
جنوب خیابان شهید لای
غرب خیابان مسرور

ارزش های معاملاتی

سایر استفاده کنندگان موضوع			منحصراً برای محاسبه مالیات		
اداری	تجاری	مسکونی	اداری	تجاری	مسکونی
۲۸۲,۶۰۰	۳۷۶,۸۰۰	۱۸۸,۴۰۰	۱,۷۶۶,۲۵۰	۲,۳۵۵,۰۰۰	۱,۱۷۷,۵۰۰

ارقام مندرج در جدول سایر استفاده کنندگان براساس ضریب ۱۶٪ محاسبه شده و تا ابلاغ ضرائب جدید معتبر می باشد



۴۷-۱۲

شماره بلوک

۲۰۴۷

اداره مالیاتی

حدود اربعه

شمال بلوار سعادت آباد
شرق خیابان ملاصدرا
جنوب خیابان آزادی
غرب خیابان هزارجریب

ارزش های معاملاتی

سایر استفاده کنندگان موضوع			منحصراً برای محاسبه مالیات		
اداری	تجاری	مسکونی	اداری	تجاری	مسکونی
۱,۹۸۰,۰۰۰	۲,۶۴۰,۰۰۰	۱,۳۲۰,۰۰۰	۱۲,۳۷۵,۰۰۰	۱۶,۵۰۰,۰۰۰	۸,۲۵۰,۰۰۰

ارقام مندرج در جدول سایر استفاده کنندگان براساس ضریب ۱۶٪ محاسبه شده و تا ابلاغ ضرائب جدید معتبر می باشد



۴۷-۱۳

شماره بلوک

۲۰۴۷

اداره مالیاتی

حدود اربعه

شمال بلوار سعادت آباد
شرق خیابان شیخ صدوق جنوبی
جنوب خیابان آزادی
غرب خیابان ملاصدرا

ارزش های معاملاتی

سایر استفاده کنندگان موضوع			منحصراً برای محاسبه مالیات		
اداری	تجاری	مسکونی	اداری	تجاری	مسکونی
۱,۹۸۰,۰۰۰	۲,۶۴۰,۰۰۰	۱,۳۲۰,۰۰۰	۱۲,۳۷۵,۰۰۰	۱۶,۵۰۰,۰۰۰	۸,۲۵۰,۰۰۰

ارقام مندرج در جدول سایر استفاده کنندگان براساس ضریب ۱۶٪ محاسبه شده و تا ابلاغ ضرائب جدید معتبر می باشد



۴۷-۱۴

شماره بلوک

۲۰۴۷

اداره مالیاتی

حدود اربعه

شمال بلوار سعادت آباد
شرق خیابان فرایبورگ
جنوب خیابان آزادی
غرب خیابان شیخ صدوق

ارزش های معاملاتی

سایر استفاده کنندگان موضوع			منحصراً برای محاسبه مالیات		
اداری	تجاری	مسکونی	اداری	تجاری	مسکونی
۱,۹۸۰,۰۰۰	۲,۶۴۰,۰۰۰	۱,۳۲۰,۰۰۰	۱۲,۳۷۵,۰۰۰	۱۶,۵۰۰,۰۰۰	۸,۲۵۰,۰۰۰

ارقام مندرج در جدول سایر استفاده کنندگان براساس ضریب ۱۶٪ محاسبه شده و تا ابلاغ ضرائب جدید معتبر می باشد

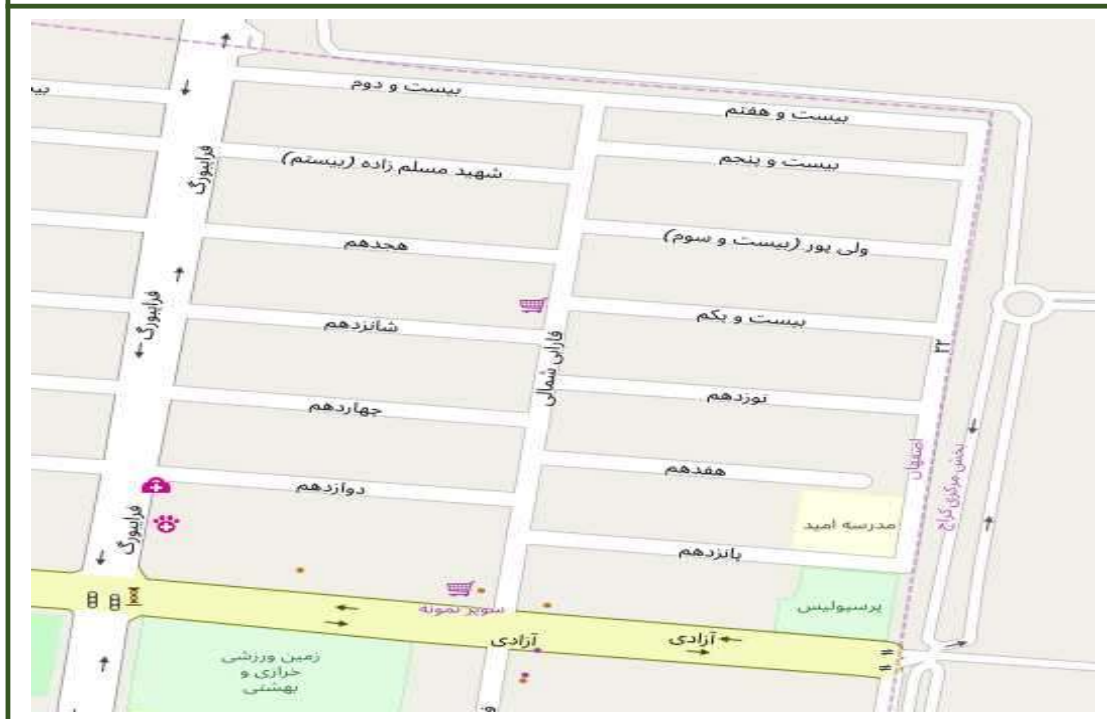

۴۷-۱۵

شماره بلوک

۲۰۴۷

اداره مالیاتی

حدود اربعه

شمال جاده جداکننده منطقه نظامی و مسکونی
شرق جاده جداکننده منطقه نظامی و مسکونی
جنوب خیابان آزادی
غرب خیابان فرایبورگ

ارزش های معاملاتی

سایر استفاده کنندگان موضوع			منحصراً برای محاسبه مالیات		
اداری	تجاری	مسکونی	اداری	تجاری	مسکونی
۱,۶۲۰,۰۰۰	۲,۱۶۰,۰۰۰	۱,۰۸۰,۰۰۰	۱۰,۱۲۵,۰۰۰	۱۳,۵۰۰,۰۰۰	۶,۷۵۰,۰۰۰

ارقام مندرج در جدول سایر استفاده کنندگان براساس ضریب ۱۶٪ محاسبه شده و تا ابلاغ ضرائب جدید معتبر می باشد



شماره بلوک	۴۷-۱۷
اداره مالیاتی	۲۰۴۷
حدود اربعه	شمال خیابان آزادی شرق خیابان رسالت جنوب خیابان شیخ کلینی غرب خیابان هزارجریب

ارزش های معاملاتی					
سایر استفاده کنندگان موضوع			منحصراً برای محاسبه مالیات		
اداری	تجاری	مسکونی	اداری	تجاری	مسکونی
۱,۶۲۰,۰۰۰	۲,۱۶۰,۰۰۰	۱,۰۸۰,۰۰۰	۱۰,۱۲۵,۰۰۰	۱۳,۵۰۰,۰۰۰	۶,۷۵۰,۰۰۰
ارقام مندرج در جدول سایر استفاده کنندگان براساس ضریب ۱۶٪ محاسبه شده و تا ابلاغ ضرائب جدید معتبر می باشد					

۴۷-۱۸

شماره بلوک

۲۰۴۷

اداره مالیاتی

حدود اربعه

شمال خیابان شیخ کلینی
شرق خیابان جابر ابن حیان
جنوب خیابان کارگر
غرب خیابان هزارگریب

ارزش های معاملاتی

سایر استفاده کنندگان موضوع			منحصراً برای محاسبه مالیات		
اداری	تجاری	مسکونی	اداری	تجاری	مسکونی
۱,۶۲۰,۰۰۰	۲,۱۶۰,۰۰۰	۱,۰۸۰,۰۰۰	۱۰,۱۲۵,۰۰۰	۱۳,۵۰۰,۰۰۰	۶,۷۵۰,۰۰۰

ارقام مندرج در جدول سایر استفاده کنندگان براساس ضریب ۱۶٪ محاسبه شده و تا ابلاغ ضرائب جدید معتبر می باشد

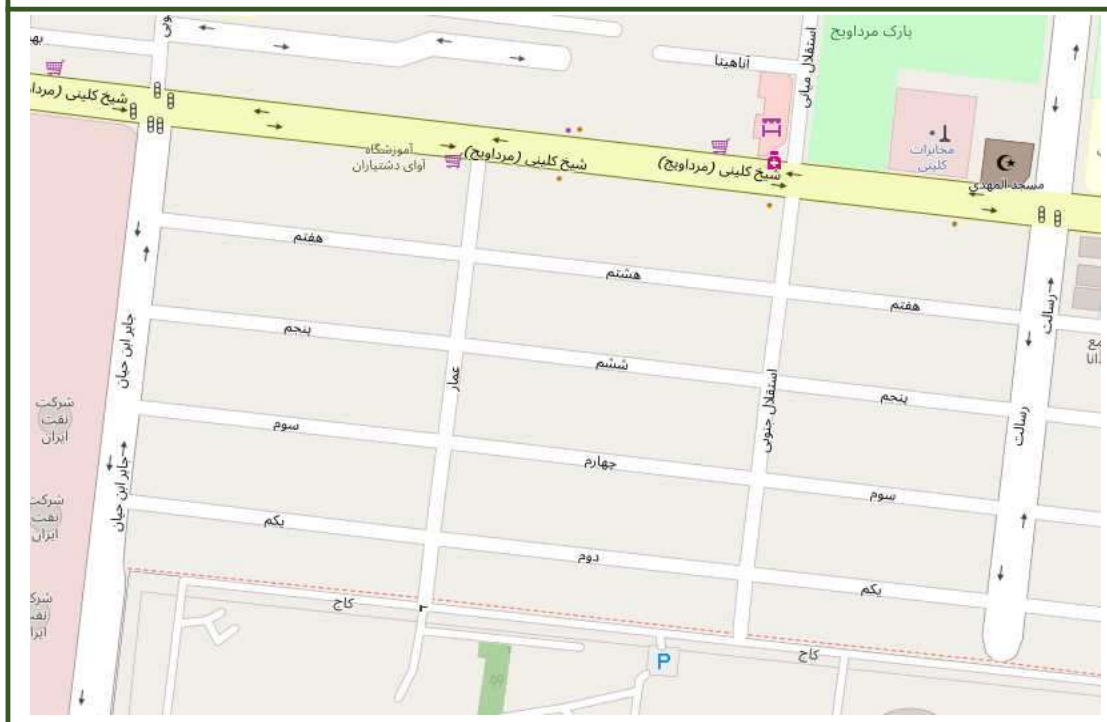

۴۷-۱۹

شماره بلوک

۲۰۴۷

اداره مالیاتی

حدود اربعه

شمال خیابان شیخ کلینی
شرق خیابان رسالت
جنوب حد شمالی شرکت آب و فاضلاب
غرب خیابان جابر ابن حیان

ارزش های معاملاتی

سایر استفاده کنندگان موضوع			منحصراً برای محاسبه مالیات		
اداری	تجاری	مسکونی	اداری	تجاری	مسکونی
۱,۸۰۰,۰۰۰	۲,۴۰۰,۰۰۰	۱,۲۰۰,۰۰۰	۱۱,۲۵۰,۰۰۰	۱۵,۰۰۰,۰۰۰	۷,۵۰۰,۰۰۰

ارقام مندرج در جدول سایر استفاده کنندگان براساس ضریب ۱۶٪ محاسبه شده و تا ابلاغ ضرائب جدید معتبر می باشد



شماره بلوک ۴۷-۲۰

شماره بلوک

اداره مالیاتی ۲۰۴۷

اداره مالیاتی

حدود اربعه

شمال خیابان شیخ کلینی
شرق جاده جداکننده منطقه نظامی و مسکونی
جنوب حد شمالی شرکت آب و فاضلاب
غرب خیابان رسالت

ارزش های معاملاتی

سایر استفاده کنندگان موضوع			منحصراً برای محاسبه مالیات		
اداری	تجاری	مسکونی	اداری	تجاری	مسکونی
۱,۵۸۴,۰۰۰	۲,۱۱۲,۰۰۰	۱,۰۵۶,۰۰۰	۹,۹۰۰,۰۰۰	۱۳,۲۰۰,۰۰۰	۶,۶۰۰,۰۰۰

ارقام مندرج در جدول سایر استفاده کنندگان براساس ضریب ۱۶٪ محاسبه شده و تا ابلاغ ضرائب جدید معتبر می باشد

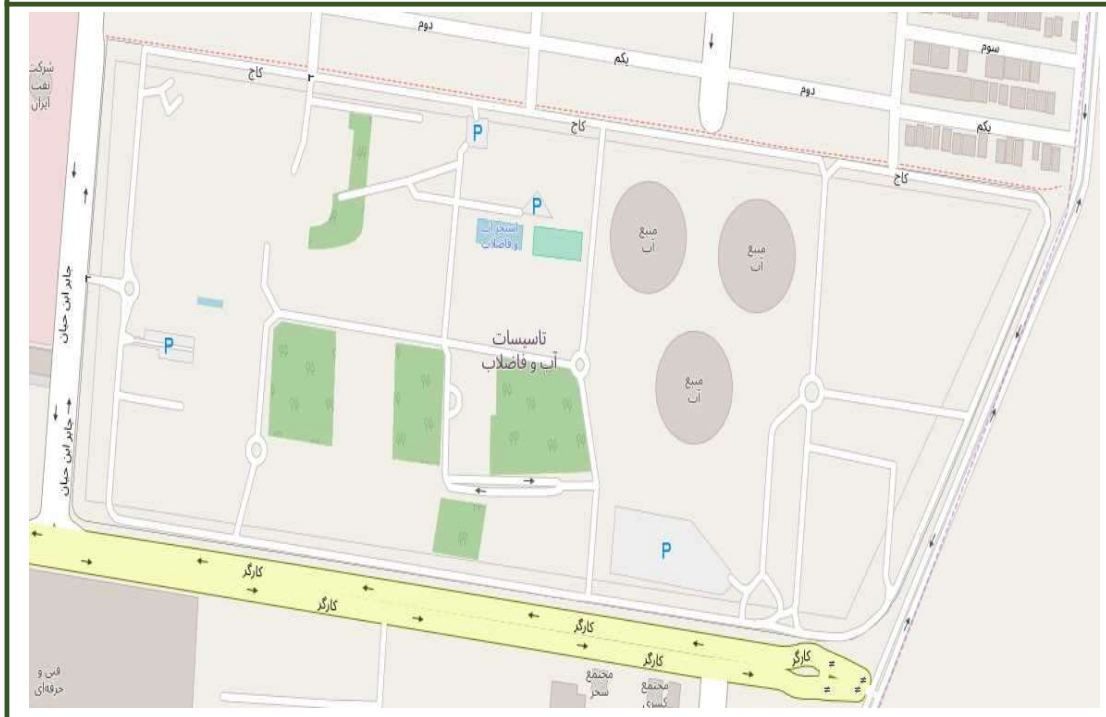

۴۷-۲۱

شماره بلوک

۲۰۴۷

اداره مالیاتی

حدود اربعه

شمال حد جنوبی شرکت آب و فاضلاب
شرق جاده جداکننده منطقه نظامی و مسکونی
جنوب خیابان کارگر
غرب خیابان فارابی

ارزش های معاملاتی

سایر استفاده کنندگان موضوع			منحصراً برای محاسبه مالیات		
اداری	تجاری	مسکونی	اداری	تجاری	مسکونی
۱,۴۴۰,۰۰۰	۱,۹۲۰,۰۰۰	۹۶۰,۰۰۰	۹,۰۰۰,۰۰۰	۱۲,۰۰۰,۰۰۰	۶,۰۰۰,۰۰۰

ارقام مندرج در جدول سایر استفاده کنندگان براساس ضریب ۱۶٪ محاسبه شده و تا ابلاغ ضرائب جدید معتبر می باشد



۴۷-۲۲

شماره بلوک

۲۰۴۷

اداره مالیاتی

حدود اربعه

شمال خیابان کارگر
شرق جاده جداکننده منطقه نظامی و مسکونی
جنوب خیابان کوی بهار
غرب خیابان هزارجریب

ارزش های معاملاتی

سایر استفاده کنندگان موضوع			منحصراً برای محاسبه مالیات		
اداری	تجاری	مسکونی	اداری	تجاری	مسکونی
۱,۴۴۰,۰۰۰	۱,۹۲۰,۰۰۰	۹۶۰,۰۰۰	۹,۰۰۰,۰۰۰	۱۲,۰۰۰,۰۰۰	۶,۰۰۰,۰۰۰

ارقام مندرج در جدول سایر استفاده کنندگان براساس ضریب ۱۶٪ محاسبه شده و تا ابلاغ ضرائب جدید معتبر می باشد

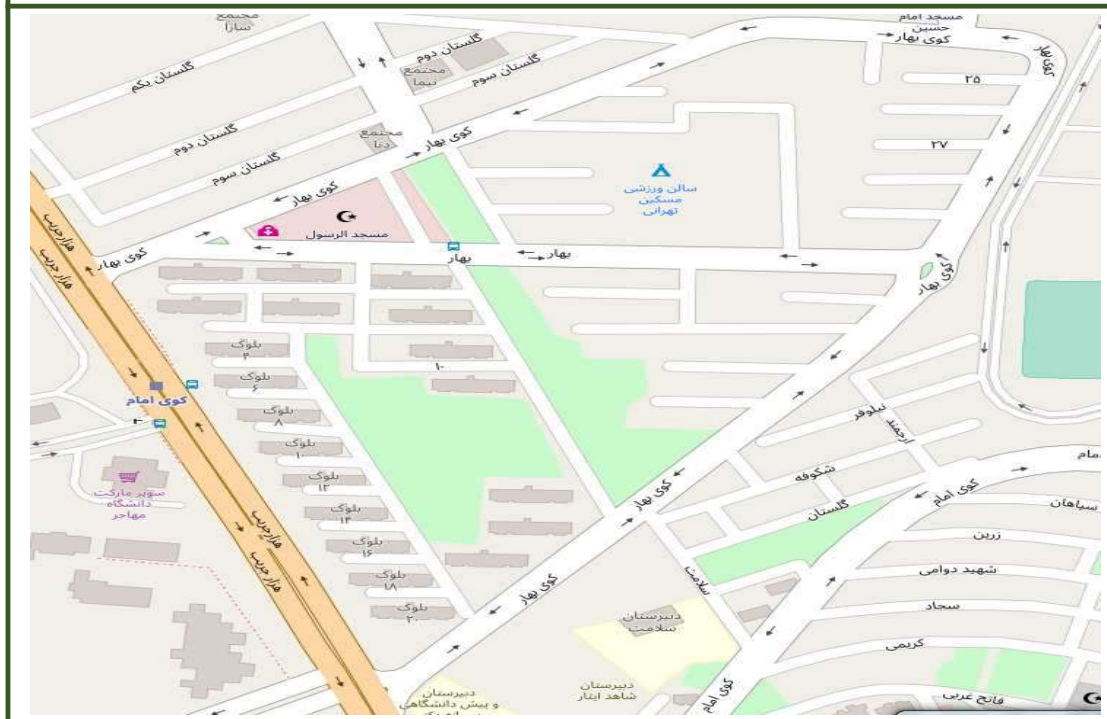

شماره بلوک	۴۷-۲۳
اداره مالیاتی	۲۰۴۷
حدود اربعه	شمال خیابان کوی بهار شرق جاده جداکننده منطقه نظامی و مسکونی جنوب خیابان کوی بهار غرب خیابان هزارجریب

ارزش های معاملاتی					
سایر استفاده کنندگان موضوع			منحصراً برای محاسبه مالیات		
اداری	تجاری	مسکونی	اداری	تجاری	مسکونی
۱,۴۴۰,۰۰۰	۱,۹۲۰,۰۰۰	۹۶۰,۰۰۰	۹,۰۰۰,۰۰۰	۱۲,۰۰۰,۰۰۰	۶,۰۰۰,۰۰۰

ارقام مندرج در جدول سایر استفاده کنندگان براساس ضریب ۱۶٪ محاسبه شده و تا ابلاغ ضرائب جدید معتبر می باشد

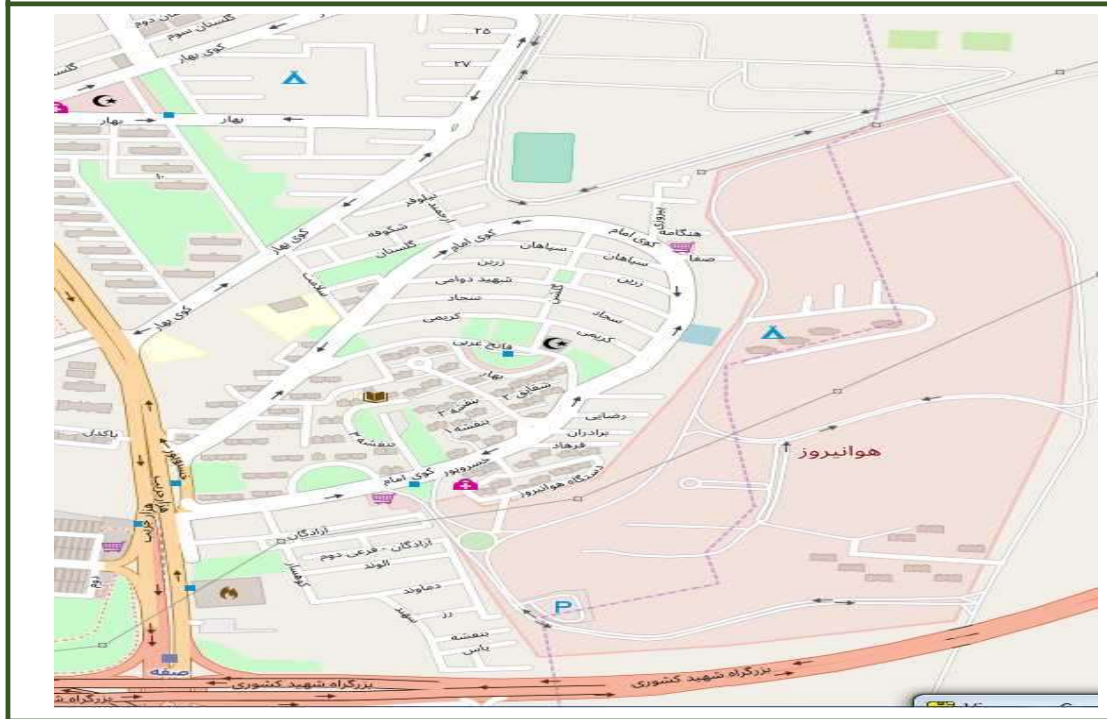

۴۷-۲۴

شماره بلوک

۲۰۴۷

اداره مالیاتی

حدود اربعه

شمال خیابان کوی بهار
شرق جاده جداکننده منطقه نظامی و مسکونی
جنوب بزرگراه شهید کشوری
غرب خیابان هزارجریب

ارزش های معاملاتی

سایر استفاده کنندگان موضوع			منحصراً برای محاسبه مالیات		
اداری	تجاری	مسکونی	اداری	تجاری	مسکونی
۹۰۰,۰۰۰	۱,۲۰۰,۰۰۰	۶۰۰,۰۰۰	۵,۶۲۵,۰۰۰	۷,۵۰۰,۰۰۰	۳,۷۵۰,۰۰۰

ارقام مندرج در جدول سایر استفاده کنندگان براساس ضریب ۱۶٪ محاسبه شده و تا ابلاغ ضرائب جدید معتبر می باشد



شماره بلوک	۴۷-۲۵
اداره مالیاتی	۲۰۴۷
حدود اربعه	
شمال بلوار آزادگان	
شرق بزرگراه شهید همت	
جنوب بزرگراه شهید کشوری	
غرب جاده جداکننده منطقه نظامی و مسکونی	

ارزش های معاملاتی					
سایر استفاده کنندگان موضوع			منحصراً برای محاسبه مالیات		
اداری	تجاری	مسکونی	اداری	تجاری	مسکونی
۵۰۴,۰۰۰	۶۷۲,۰۰۰	۳۳۶,۰۰۰	۳,۱۵۰,۰۰۰	۴,۲۰۰,۰۰۰	۲,۱۰۰,۰۰۰

ارقام مندرج در جدول سایر استفاده کنندگان براساس ضریب ۱۶٪ محاسبه شده و تا ابلاغ ضرائب جدید معتبر می باشد



۴۷-۲۶

شماره بلوک

۲۰۴۷

اداره مالیاتی

حدود اربعه

شمال خیابان شهید لای
شرق بلوار آبخار سوم
جنوب بزرگراه شهید کشوری
غرب بزرگراه شهید همت

ارزش های معاملاتی

سایر استفاده کنندگان موضوع			منحصراً برای محاسبه مالیات		
اداری	تجاری	مسکونی	اداری	تجاری	مسکونی
۲۵۲,۰۰۰	۳۳۶,۰۰۰	۱۶۸,۰۰۰	۱,۵۷۵,۰۰۰	۲,۱۰۰,۰۰۰	۱,۰۵۰,۰۰۰

ارقام مندرج در جدول سایر استفاده کنندگان براساس ضریب ۱۶٪ محاسبه شده و تا ابلاغ ضرائب جدید معتبر می باشد

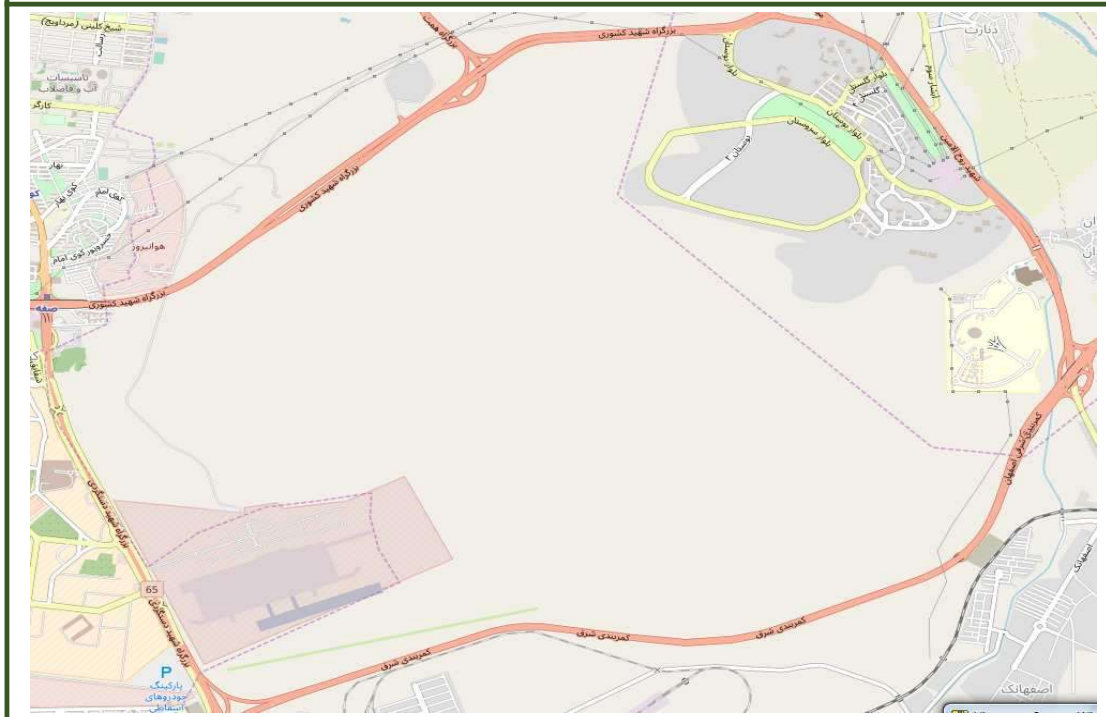

۴۷-۲۷

شماره بلوک

۲۰۴۷

اداره مالیاتی

حدود اربعه

شمال بزرگراه شهید کشوری
شرق حد غربی محل نمایشگاههای بین المللی کوی شهید کشوری
جنوب کمربندی شرق اصفهان
غرب بزرگراه شهید دستگردی

ارزش های معاملاتی

سایر استفاده کنندگان موضوع			منحصراً برای محاسبه مالیات		
اداری	تجاری	مسکونی	اداری	تجاری	مسکونی
۲۸۸,۰۰۰	۳۸۴,۰۰۰	۱۹۲,۰۰۰	۱,۸۰۰,۰۰۰	۲,۴۰۰,۰۰۰	۱,۲۰۰,۰۰۰

ارقام مندرج در جدول سایر استفاده کنندگان براساس ضریب ۱۶٪ محاسبه شده و تا ابلاغ ضرائب جدید معتبر می باشد

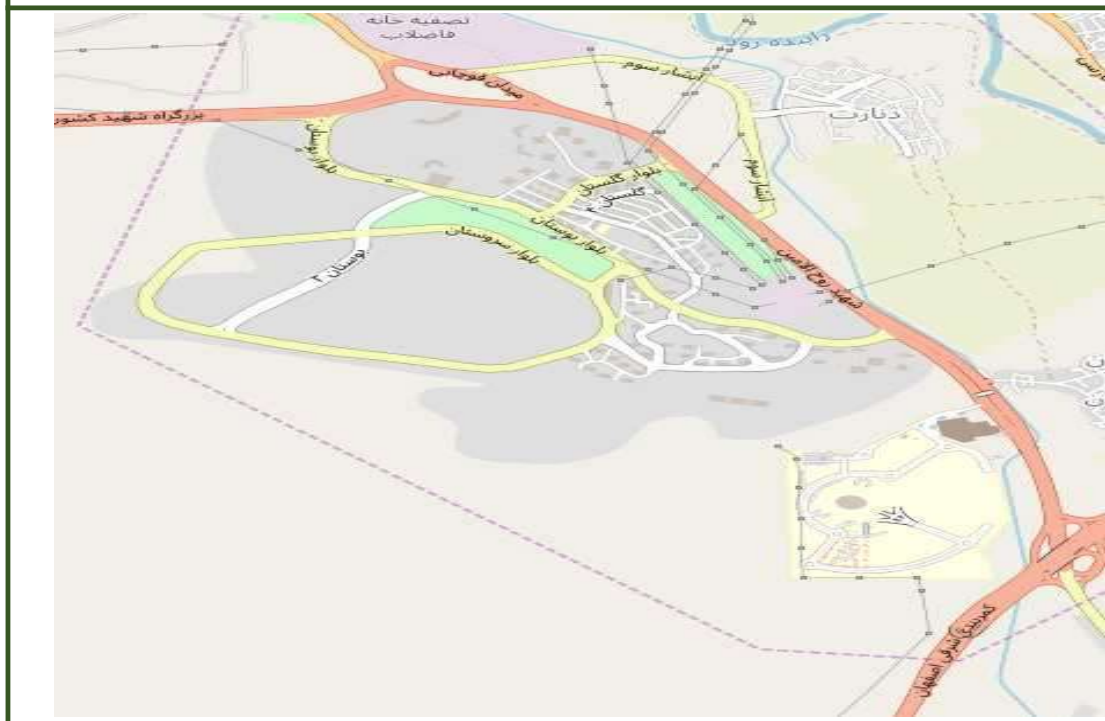

۴۷-۲۸

شماره بلوک

۲۰۴۷

اداره مالیاتی

حدود اربعه

شمال حد جنوبی کوی شهید کشوری
شرق اتوبان شهید روح الامین
جنوب کمربندی شرق اصفهان
غرب بزرگراه شهید کشوری

ارزش های معاملاتی

سایر استفاده کنندگان موضوع			منحصراً برای محاسبه مالیات		
اداری	تجاری	مسکونی	اداری	تجاری	مسکونی
۱۸۰,۰۰۰	۲۴۰,۰۰۰	۱۲۰,۰۰۰	۱,۱۲۵,۰۰۰	۱,۵۰۰,۰۰۰	۷۵۰,۰۰۰

ارقام مندرج در جدول سایر استفاده کنندگان براساس ضریب ۱۶٪ محاسبه شده و تا ابلاغ ضرائب جدید معتبر می باشد



۴۷-۲۹

شماره بلوک

۲۰۴۷

اداره مالیاتی

حدود اربعه

شمال بزرگراه شهید کشوری
شرق اتوبان شهید روح الامین
جنوب حد شمالی محل نمایشگاه‌های بین المللی
غرب حد غربی کوی شهید کشوری

ارزش های معاملاتی

سایر استفاده کنندگان موضوع			منحصراً برای محاسبه مالیات		
اداری	تجاری	مسکونی	اداری	تجاری	مسکونی
۱۸۰,۰۰۰	۲۴۰,۰۰۰	۱۲۰,۰۰۰	۱,۱۲۵,۰۰۰	۱,۵۰۰,۰۰۰	۷۵۰,۰۰۰

ارقام مندرج در جدول سایر استفاده کنندگان براساس ضریب ۱۶٪ محاسبه شده و تا ابلاغ ضرائب جدید معتبر می باشد

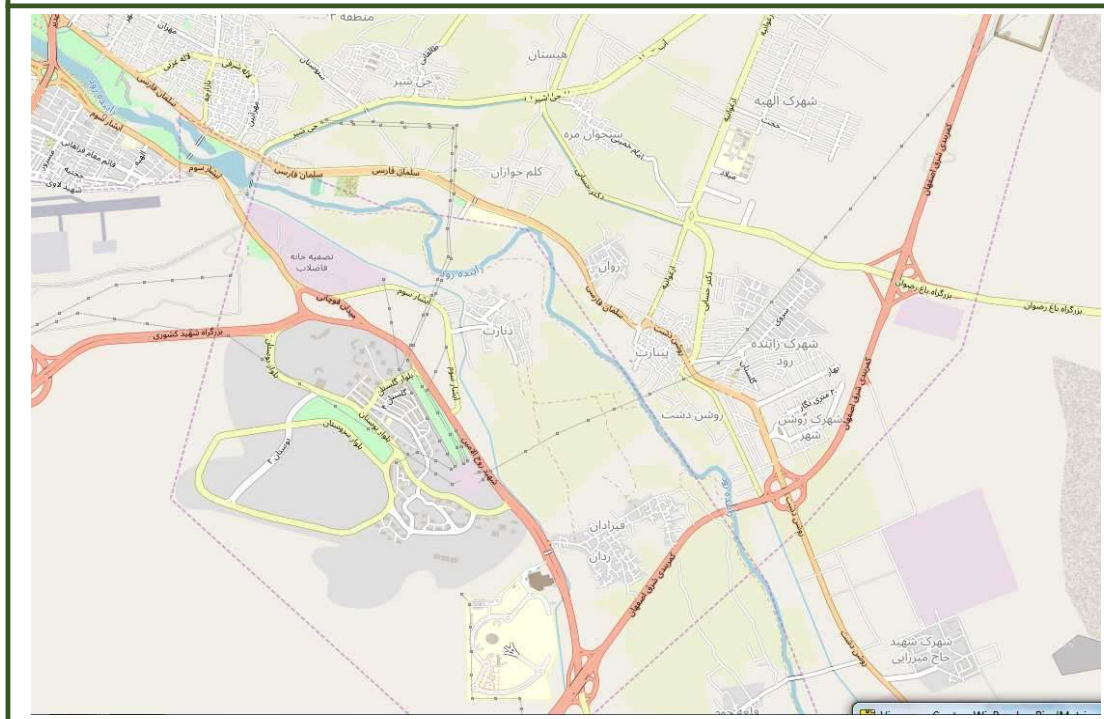

شماره بلوک	۴۷-۳۰
اداره مالیاتی	۲۰۴۷
حدود اربعه	

شمال زاینده رود
شرق زاینده رود
جنوب کمربندی شرق اصفهان
غرب اتوبان شهید روح الامین

ارزش های معاملاتی

سایر استفاده کنندگان موضوع			منحصراً برای محاسبه مالیات		
اداری	تجاری	مسکونی	اداری	تجاری	مسکونی
۱۸۰,۰۰۰	۲۴۰,۰۰۰	۱۲۰,۰۰۰	۱,۱۲۵,۰۰۰	۱,۵۰۰,۰۰۰	۷۵۰,۰۰۰

ارقام مندرج در جدول سایر استفاده کنندگان براساس ضریب ۱۶٪ محاسبه شده و تا ابلاغ ضرائب جدید معتبر می باشد



۶۰-۲

شماره بلوک

۲۰۶۰

اداره مالیاتی

حدود اربعه

شمال حد جنوبی محدوده نظامی غدیر
شرق بلوار بهمن
جنوب بلوار توحید
غرب امتداد خیابان پاسداران تا محدوده نظامی غدیر

ارزش های معاملاتی

سایر استفاده کنندگان موضوع			منحصراً برای محاسبه مالیات		
اداری	تجاری	مسکونی	اداری	تجاری	مسکونی
۶۸۴,۰۰۰	۹۱۲,۰۰۰	۴۵۶,۰۰۰	۴,۲۷۵,۰۰۰	۵,۷۰۰,۰۰۰	۲,۸۵۰,۰۰۰

ارقام مندرج در جدول سایر استفاده کنندگان براساس ضریب ۱۶٪ محاسبه شده و تا ابلاغ ضرائب جدید معتبر می باشد



شماره بلوک	۶۰-۳
اداره مالیاتی	۲۰۶۰
حدود اربعه	

شمال بلوار توحید
شرق بلوار بهمن
جنوب بلوار شاهد
غرب خیابان پاسداران

ارزش های معاملاتی

سایر استفاده کنندگان موضوع			منحصراً برای محاسبه مالیات		
اداری	تجاری	مسکونی	اداری	تجاری	مسکونی
۶۸۴,۰۰۰	۹۱۲,۰۰۰	۴۵۶,۰۰۰	۴,۲۷۵,۰۰۰	۵,۷۰۰,۰۰۰	۲,۸۵۰,۰۰۰

ارقام مندرج در جدول سایر استفاده کنندگان براساس ضریب ۱۶٪ محاسبه شده و تا ابلاغ ضرائب جدید معتبر می باشد

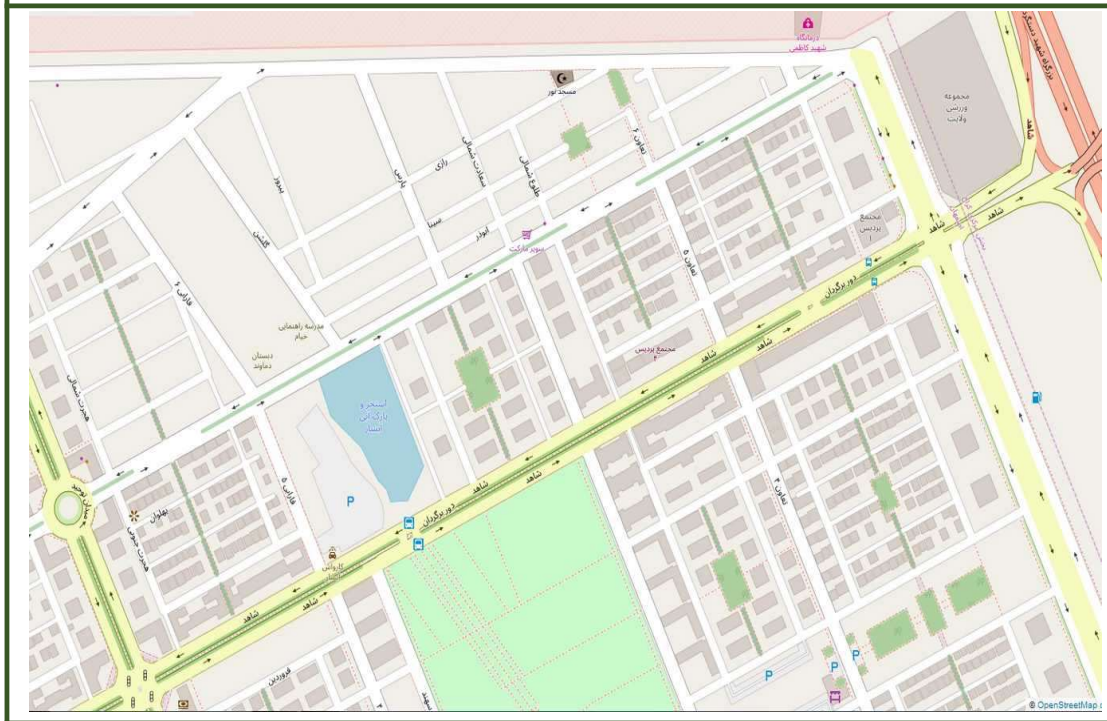

شماره بلوک	۶۰-۴
اداره مالیاتی	۲۰۶۰
حدود اربعه	
شمال	بلوار توحید
شرق	جاده شیراز
جنوب	بلوار شاهد
غرب	بلوار بهمن

ارزش های معاملاتی					
سایر استفاده کنندگان موضوع			منحصراً برای محاسبه مالیات		
اداری	تجاری	مسکونی	اداری	تجاری	مسکونی
۷۲۰,۰۰۰	۹۶۰,۰۰۰	۴۸۰,۰۰۰	۴,۵۰۰,۰۰۰	۶,۰۰۰,۰۰۰	۳,۰۰۰,۰۰۰

ارقام مندرج در جدول سایر استفاده کنندگان براساس ضریب ۱۶٪ محاسبه شده و تا ابلاغ ضرائب جدید معتبر می باشد



شماره بلوک	۶۰-۵
اداره مالیاتی	۲۰۶۰
حدود اربعه	

شمال بلوار شاهد
شرق جاده شیراز
جنوب بلوار غدیر
غرب خیابان سبلان

ارزش های معاملاتی

سایر استفاده کنندگان موضوع			منحصراً برای محاسبه مالیات		
اداری	تجاری	مسکونی	اداری	تجاری	مسکونی
۷۲۰,۰۰۰	۹۶۰,۰۰۰	۴۸۰,۰۰۰	۴,۵۰۰,۰۰۰	۶,۰۰۰,۰۰۰	۳,۰۰۰,۰۰۰

ارقام مندرج در جدول سایر استفاده کنندگان براساس ضریب ۱۶٪ محاسبه شده و تا ابلاغ ضرائب جدید معتبر می باشد



شماره بلوک	۶۰-۶
اداره مالیاتی	۲۰۶۰
حدود اربعه	

شمال بلوار شاهد
شرق خیابان سبلان
جنوب بلوار غدیر
غرب بلوار بهمن

ارزش های معاملاتی

سایر استفاده کنندگان موضوع			منحصراً برای محاسبه مالیات		
اداری	تجاری	مسکونی	اداری	تجاری	مسکونی
۷۲۰,۰۰۰	۹۶۰,۰۰۰	۴۸۰,۰۰۰	۴,۵۰۰,۰۰۰	۶,۰۰۰,۰۰۰	۳,۰۰۰,۰۰۰

ارقام مندرج در جدول سایر استفاده کنندگان براساس ضریب ۱۶٪ محاسبه شده و تا ابلاغ ضرائب جدید معتبر می باشد

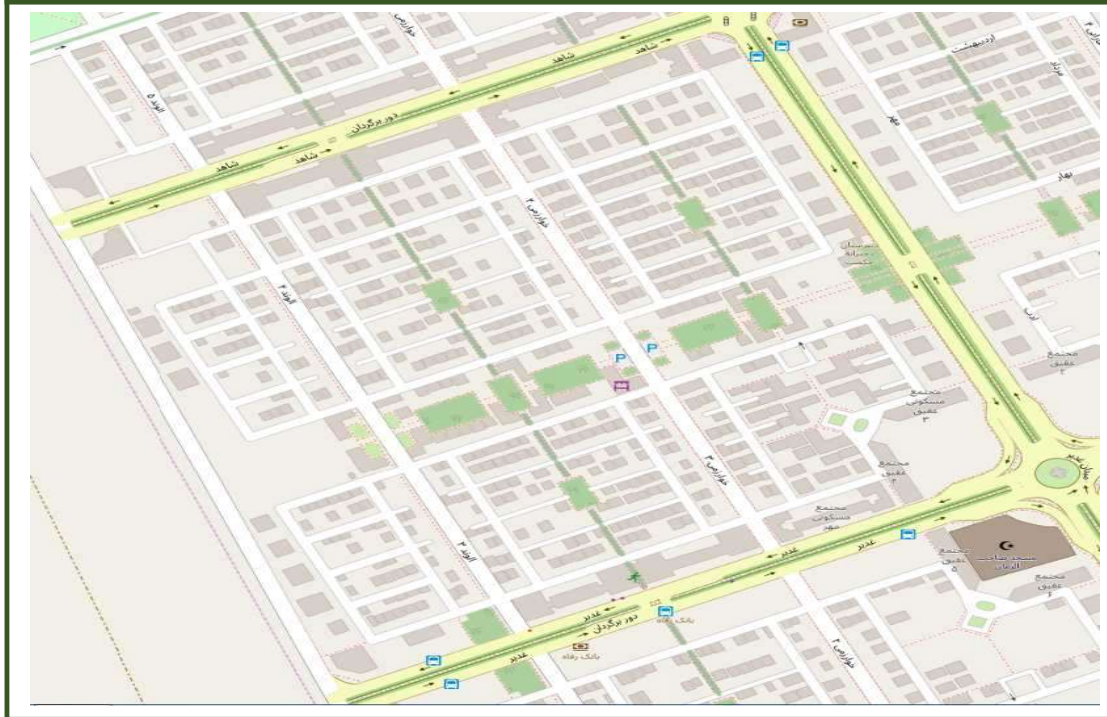

شماره بلوک	۶۰-۷
اداره مالیاتی	۲۰۶۰
حدود اربعه	

شمال بلوار شاهد
شرق بلوار بهمن
جنوب بلوار غدیر
غرب خیابان پاسداران

ارزش های معاملاتی

سایر استفاده کنندگان موضوع			منحصراً برای محاسبه مالیات		
اداری	تجاری	مسکونی	اداری	تجاری	مسکونی
۶۸۴,۰۰۰	۹۱۲,۰۰۰	۴۵۶,۰۰۰	۴,۲۷۵,۰۰۰	۵,۷۰۰,۰۰۰	۲,۸۵۰,۰۰۰

ارقام مندرج در جدول سایر استفاده کنندگان براساس ضریب ۱۶٪ محاسبه شده و تا ابلاغ ضرائب جدید معتبر می باشد

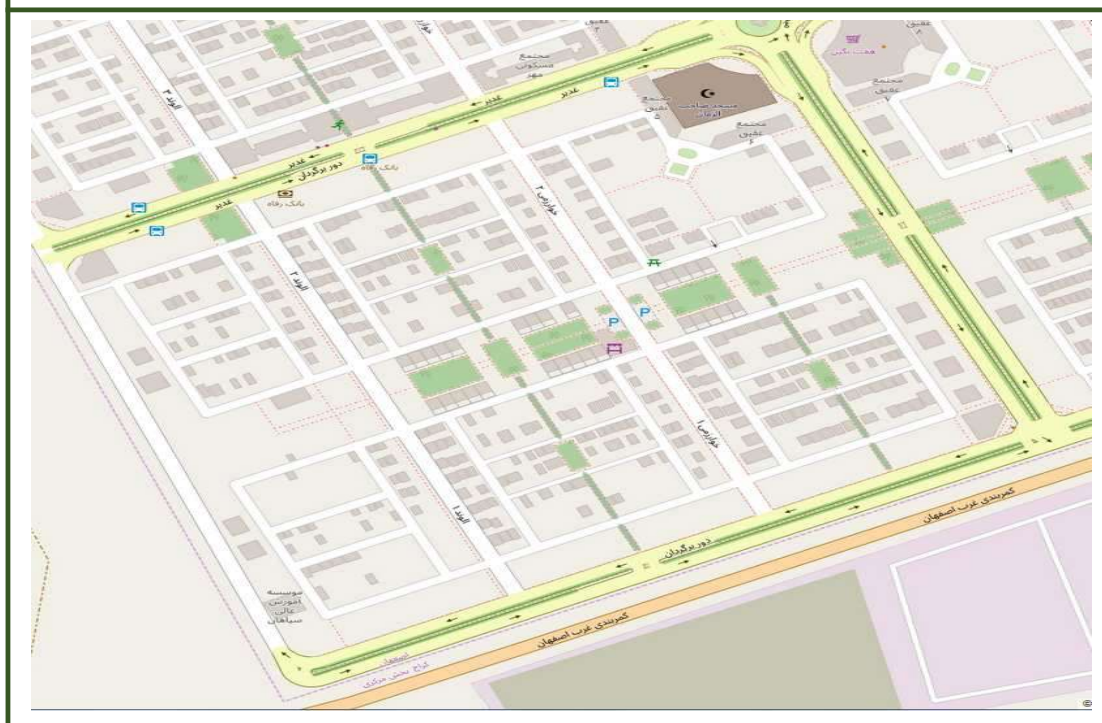

شماره بلوک	۶۰-۸
اداره مالیاتی	۲۰۶۰
حدود اربعه	
شمال بلوار غدیر	
شرق بلوار بهمن	
جنوب کمربندی جنوب اصفهان	
غرب خیابان پاسداران	

ارزش های معاملاتی					
سایر استفاده کنندگان موضوع			منحصراً برای محاسبه مالیات		
اداری	تجاری	مسکونی	اداری	تجاری	مسکونی
۶۸۴,۰۰۰	۹۱۲,۰۰۰	۴۵۶,۰۰۰	۴,۲۷۵,۰۰۰	۵,۷۰۰,۰۰۰	۲,۸۵۰,۰۰۰

ارقام مندرج در جدول سایر استفاده کنندگان براساس ضریب ۱۶٪ محاسبه شده و تا ابلاغ ضرائب جدید معتبر می باشد

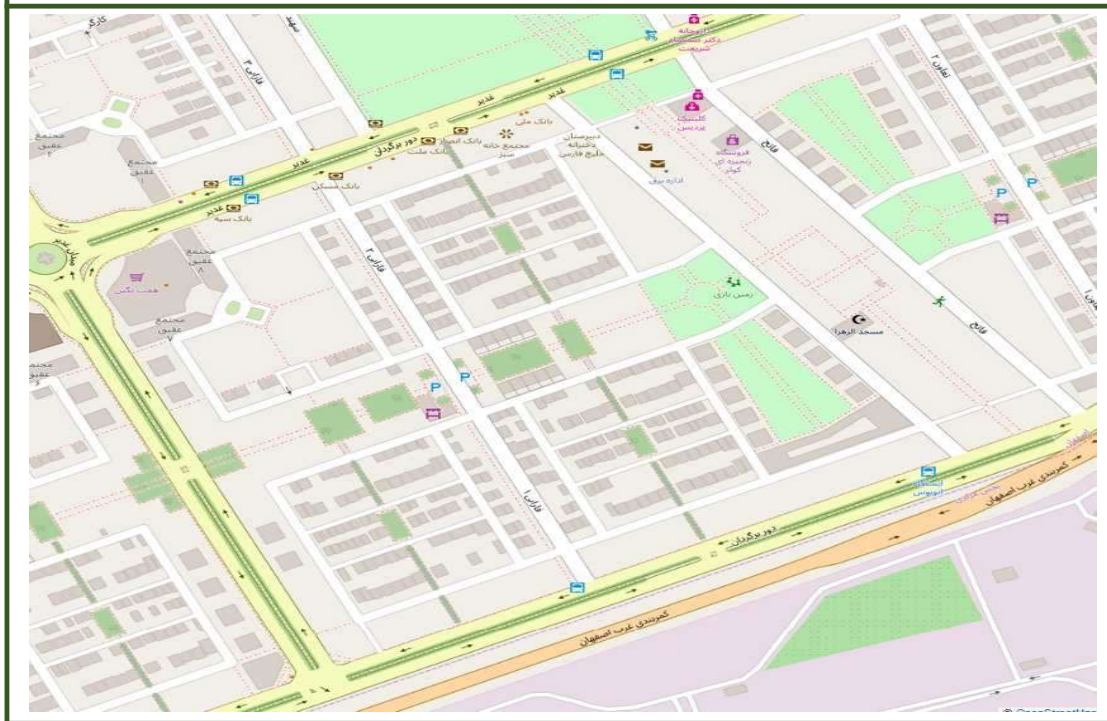

شماره بلوک	۶۰-۹
اداره مالیاتی	۲۰۶۰
حدود اربعه	شمال بلوار غدیر شرق خیابان فاتح جنوب کمربندی جنوب اصفهان غرب بلوار بهمن

ارزش های معاملاتی					
سایر استفاده کنندگان موضوع			منحصراً برای محاسبه مالیات		
اداری	تجاری	مسکونی	اداری	تجاری	مسکونی
۷۲۰,۰۰۰	۹۶۰,۰۰۰	۴۸۰,۰۰۰	۴,۵۰۰,۰۰۰	۶,۰۰۰,۰۰۰	۳,۰۰۰,۰۰۰

ارقام مندرج در جدول سایر استفاده کنندگان براساس ضریب ۱۶٪ محاسبه شده و تا ابلاغ ضرائب جدید معتبر می باشد

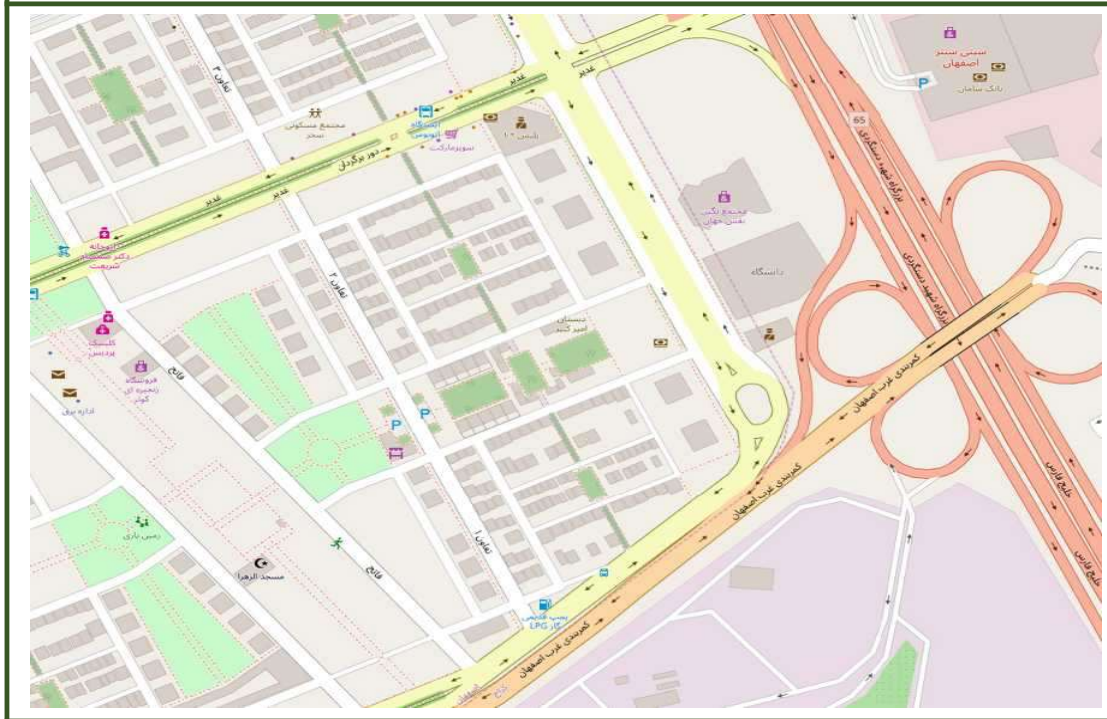

شماره بلوک	۶۰-۱۰
اداره مالیاتی	۲۰۶۰
حدود اربعه	
شمال بلوار غدیر	
شرق جاده شیراز	
جنوب کمربندی جنوب اصفهان	
غرب خیابان فاتح	

ارزش های معاملاتی					
سایر استفاده کنندگان موضوع			منحصراً برای محاسبه مالیات		
اداری	تجاری	مسکونی	اداری	تجاری	مسکونی
۷۲۰,۰۰۰	۹۶۰,۰۰۰	۴۸۰,۰۰۰	۴,۵۰۰,۰۰۰	۶,۰۰۰,۰۰۰	۳,۰۰۰,۰۰۰
ارقام مندرج در جدول سایر استفاده کنندگان براساس ضریب ۱۶٪ محاسبه شده و تا ابلاغ ضرائب جدید معتبر می باشد					

شماره بلوک	۶۰-۱۱
اداره مالیاتی	۲۰۶۰
حدود اربعه	

شمال حد جنوبی محدوده نظامی غدیر
شرق خیابان پاسداران و بلوار بهمن
جنوب کمربندی جنوب سپاهان شهر
غرب پایان محدوده

ارزش های معاملاتی

سایر استفاده کنندگان موضوع			منحصراً برای محاسبه مالیات		
اداری	تجاری	مسکونی	اداری	تجاری	مسکونی
۴۵۰,۰۰۰	۶۰۰,۰۰۰	۳۰۰,۰۰۰	۲,۸۱۲,۵۰۰	۳,۷۵۰,۰۰۰	۱,۸۷۵,۰۰۰

ارقام مندرج در جدول سایر استفاده کنندگان براساس ضریب ۱۶٪ محاسبه شده و تا ابلاغ ضرائب جدید معتبر می باشد

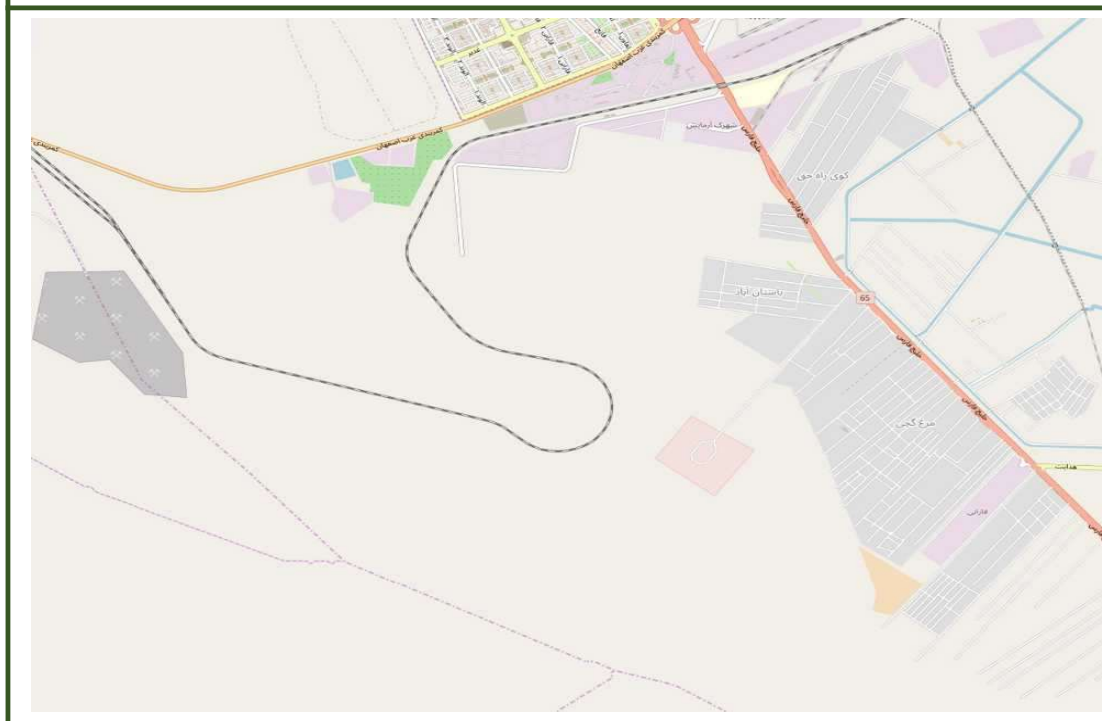

شماره بلوک	۶۰-۱۲
اداره مالیاتی	۲۰۶۰
حدود اربعه	شمال جاده کمر بندی جنوب شرق جاده شیراز جنوب خیابان هلال احمر غرب پایان محدوده

ارزش های معاملاتی					
سایر استفاده کنندگان موضوع			منحصراً برای محاسبه مالیات		
اداری	تجاری	مسکونی	اداری	تجاری	مسکونی
۲۰۱,۶۰۰	۲۶۸,۸۰۰	۱۳۴,۴۰۰	۱,۲۶۰,۰۰۰	۱,۶۸۰,۰۰۰	۸۴۰,۰۰۰
ارقام مندرج در جدول سایر استفاده کنندگان براساس ضریب ۱۶٪ محاسبه شده و تا ابلاغ ضرائب جدید معتبر می باشد					

۶۰-۱۳

شماره بلوک

۲۰۶۰

اداره مالیاتی

حدود اربعه

شمال خیابان هلال احمر
شرق جاده شیراز
جنوب پایان محدوده
غرب پایان محدوده

ارزش های معاملاتی

سایر استفاده کنندگان موضوع			منحصراً برای محاسبه مالیات		
اداری	تجاری	مسکونی	اداری	تجاری	مسکونی
۱۴۵,۸۰۰	۱۹۴,۴۰۰	۹۷,۲۰۰	۹۱۱,۲۵۰	۱,۲۱۵,۰۰۰	۶۰۷,۵۰۰

ارقام مندرج در جدول سایر استفاده کنندگان براساس ضریب ۱۶٪ محاسبه شده و تا ابلاغ ضرائب جدید معتبر می باشد

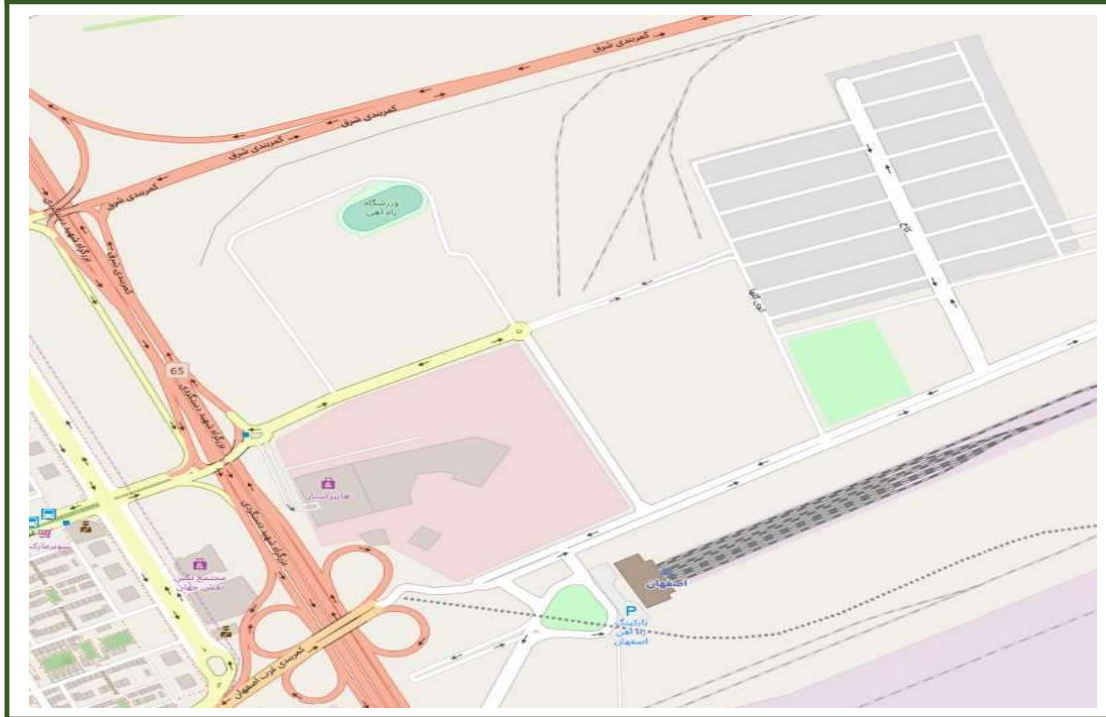

شماره بلوک	۶۰-۱۴
اداره مالیاتی	۲۰۶۰
حدود اربعه	شمال جاده کمر بندی شرق شرق حد شرقی سیتی سنتر جنوب حد جنوبی سیتی سنتر غرب جاده شیراز

ارزش های معاملاتی					
سایر استفاده کنندگان موضوع			منحصراً برای محاسبه مالیات		
اداری	تجاری	مسکونی	اداری	تجاری	مسکونی
۳۹۶,۰۰۰	۵۲۸,۰۰۰	۲۶۴,۰۰۰	۲,۴۷۵,۰۰۰	۳,۳۰۰,۰۰۰	۱,۶۵۰,۰۰۰

ارقام مندرج در جدول سایر استفاده کنندگان براساس ضریب ۱۶٪ محاسبه شده و تا ابلاغ ضرائب جدید معتبر می باشد



شماره بلوک

۶۰-۱۵

اداره مالیاتی

۲۰۶۰

حدود اربعه

شمال جاده کمر بندی شرق
شرق امتداد جاده شهید روح الامین
جنوب حد جنوبی اصفهانک و شمالی کوی راه حق
غرب جاده شیراز

ارزش های معاملاتی

سایر استفاده کنندگان موضوع			منحصراً برای محاسبه مالیات		
اداری	تجاری	مسکونی	اداری	تجاری	مسکونی
۵۱,۳۰۰	۶۸,۴۰۰	۳۴,۲۰۰	۳۲۰,۶۲۵	۴۲۷,۵۰۰	۲۱۳,۷۵۰

ارقام مندرج در جدول سایر استفاده کنندگان براساس ضریب ۱۶٪ محاسبه شده و تا ابلاغ ضرائب جدید معتبر می باشد

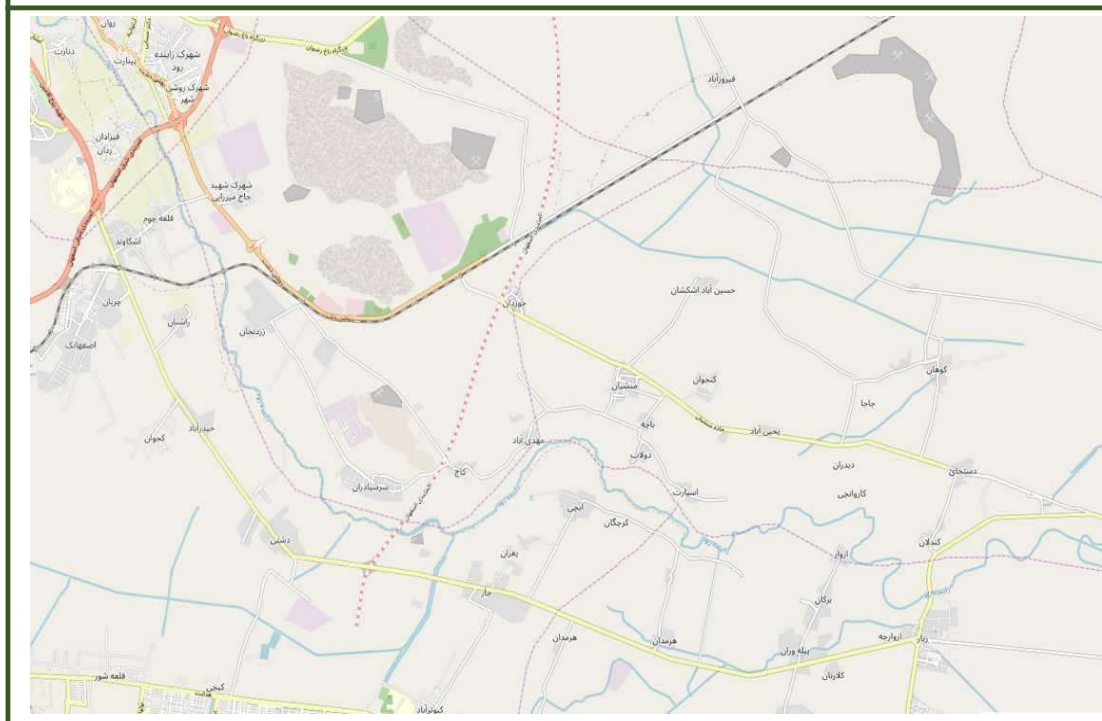

شماره بلوک	۶۰-۱۶
اداره مالیاتی	۲۰۶۰
حدود اربعه	شمال جاده کمر بندی شرق و زاینده رود شرق آزاد راه کنار گذر شرقی اصفهان جنوب امتداد جاده شهید روح الامین غرب امتداد جاده شهید روح الامین

ارزش های معاملاتی					
سایر استفاده کنندگان موضوع			منحصراً برای محاسبه مالیات		
اداری	تجاری	مسکونی	اداری	تجاری	مسکونی
۵۱,۳۰۰	۶۸,۴۰۰	۳۴,۲۰۰	۳۲۰,۶۲۵	۴۲۷,۵۰۰	۲۱۳,۷۵۰

ارقام مندرج در جدول سایر استفاده کنندگان براساس ضریب ۱۶٪ محاسبه شده و تا ابلاغ ضرائب جدید معتبر می باشد



۶۰-۱۷

شماره بلوک

۲۰۶۰

اداره مالیاتی

حدود اربعه

شمال حد جنوبی اصفهانک و شمالی کوی راه حق و امتداد جاده شهید روح الامین
شرق آزاد راه کنار گذر شرق اصفهان (در دست احداث)
جنوب جاده قلعه شور (بلوار هدایت)
غرب جاده شیراز

ارزش های معاملاتی

سایر استفاده کنندگان موضوع			منحصراً برای محاسبه مالیات		
اداری	تجاری	مسکونی	اداری	تجاری	مسکونی
۵۱,۳۰۰	۶۸,۴۰۰	۳۴,۲۰۰	۳۲۰,۶۲۵	۴۲۷,۵۰۰	۲۱۳,۷۵۰

ارقام مندرج در جدول سایر استفاده کنندگان براساس ضریب ۱۶٪ محاسبه شده و تا ابلاغ ضرائب جدید معتبر می باشد

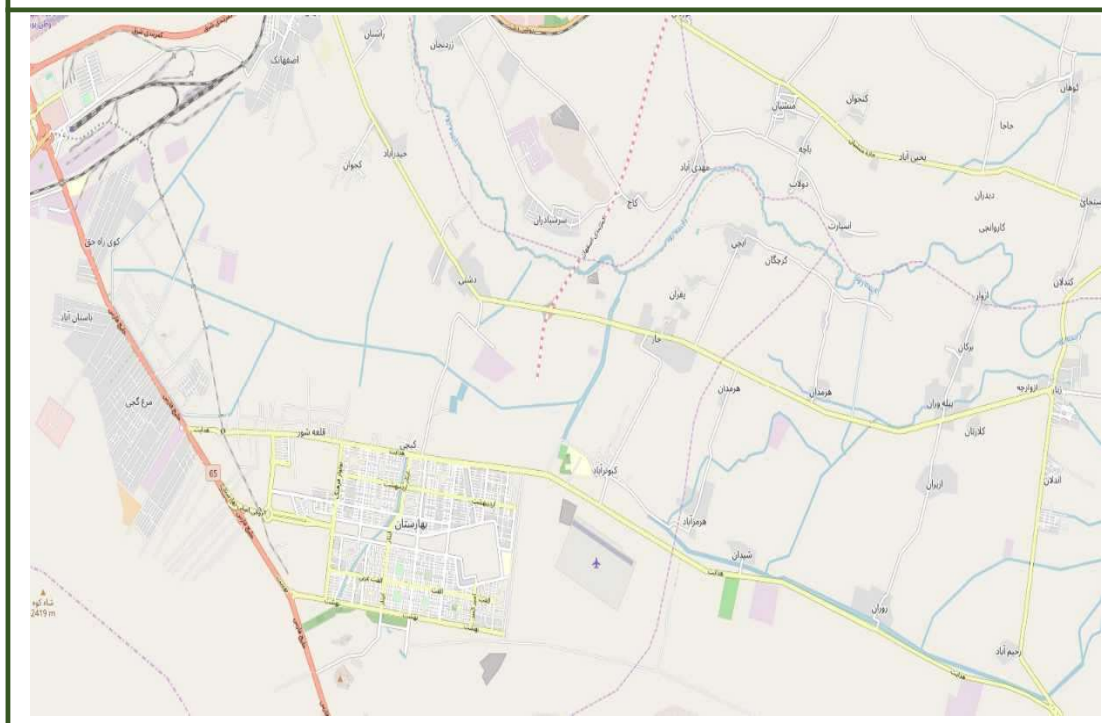

۶۰-۱۸

شماره بلوک

۲۰۶۰

اداره مالیاتی

حدود اربعه

شمال حد جنوبی اصفهانک و شمالی کوی راه حق و امتداد جاده شهید روح الامین
شرق جاده اندلان و رحیم آباد
جنوب جاده قلعه شور (بلوار هدایت)
غرب آزاد راه کنار گذر شرق اصفهان (در دست احداث)

ارزش های معاملاتی

سایر استفاده کنندگان موضوع			منحصراً برای محاسبه مالیات		
اداری	تجاری	مسکونی	اداری	تجاری	مسکونی
۵۱,۳۰۰	۶۸,۴۰۰	۳۴,۲۰۰	۳۲۰,۶۲۵	۴۲۷,۵۰۰	۲۱۳,۷۵۰

ارقام مندرج در جدول سایر استفاده کنندگان براساس ضریب ۱۶٪ محاسبه شده و تا ابلاغ ضرائب جدید معتبر می باشد

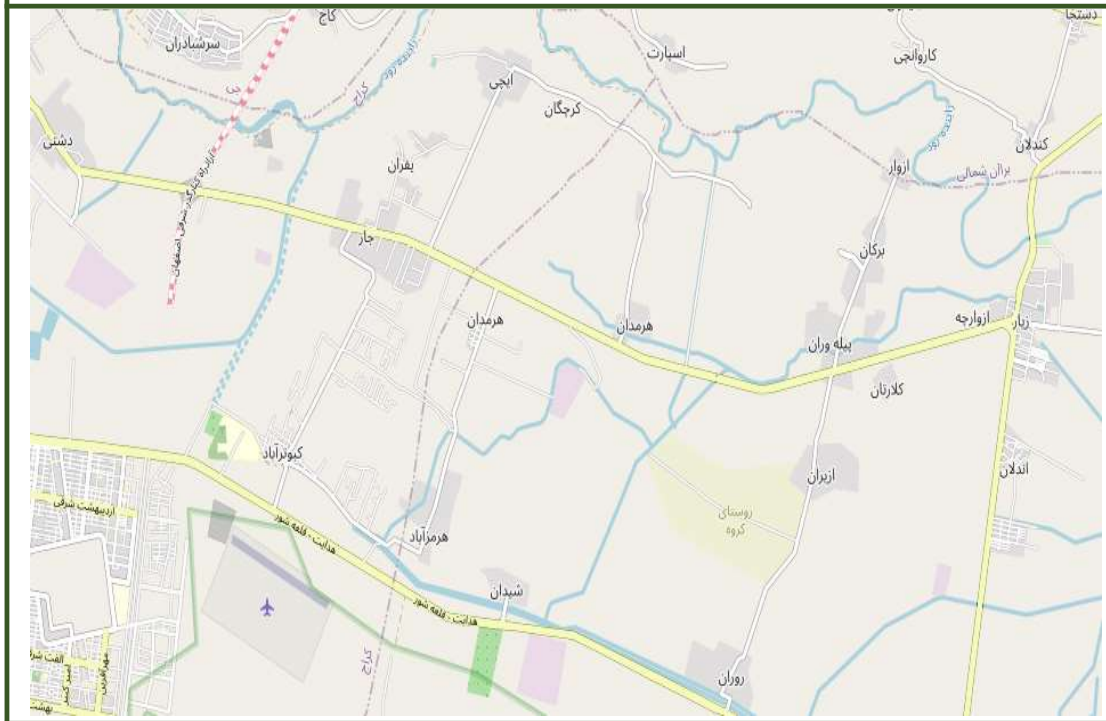

۶۰-۱۹

شماره بلوک

۲۰۶۰

اداره مالیاتی

حدود اربعه

شمال زاینده رود
شرق پایان محدوده بهارستان
جنوب جاده قلعه شور (بلوار هدایت)
غرب جاده اندلان و رحیم آباد

ارزش های معاملاتی

سایر استفاده کنندگان موضوع			منحصراً برای محاسبه مالیات		
اداری	تجاری	مسکونی	اداری	تجاری	مسکونی
۵۱,۳۰۰	۶۸,۴۰۰	۳۴,۲۰۰	۳۲۰,۶۲۵	۴۲۷,۵۰۰	۲۱۳,۷۵۰

ارقام مندرج در جدول سایر استفاده کنندگان براساس ضریب ۱۶٪ محاسبه شده و تا ابلاغ ضرائب جدید معتبر می باشد



شماره بلوک	۶۰-۲۰
اداره مالیاتی	۲۰۶۰
حدود اربعه	
شمال بلوار هدایت	
شرق بلوار گلستان	
جنوب جاده ورودی اصلی بهارستان	
غرب جاده شیراز	

ارزش های معاملاتی					
سایر استفاده کنندگان موضوع			منحصراً برای محاسبه مالیات		
اداری	تجاری	مسکونی	اداری	تجاری	مسکونی
۱۵۳,۰۰۰	۲۰۴,۰۰۰	۱۰۲,۰۰۰	۹۵۶,۲۵۰	۱,۲۷۵,۰۰۰	۶۳۷,۵۰۰

ارقام مندرج در جدول سایر استفاده کنندگان براساس ضریب ۱۶٪ محاسبه شده و تا ابلاغ ضرائب جدید معتبر می باشد



شماره بلوک	۶۰-۲۱
اداره مالیاتی	۲۰۶۰
حدود اربعه	

شمال بلوار هدایت
شرق بلوار فرهنگ
جنوب جاده ورودی اصلی بهارستان
غرب بلوار گلستان

ارزش های معاملاتی

سایر استفاده کنندگان موضوع			منحصراً برای محاسبه مالیات		
اداری	تجاری	مسکونی	اداری	تجاری	مسکونی
۱۵۳,۰۰۰	۲۰۴,۰۰۰	۱۰۲,۰۰۰	۹۵۶,۲۵۰	۱,۲۷۵,۰۰۰	۶۳۷,۵۰۰

ارقام مندرج در جدول سایر استفاده کنندگان براساس ضریب ۱۶٪ محاسبه شده و تا ابلاغ ضرائب جدید معتبر می باشد

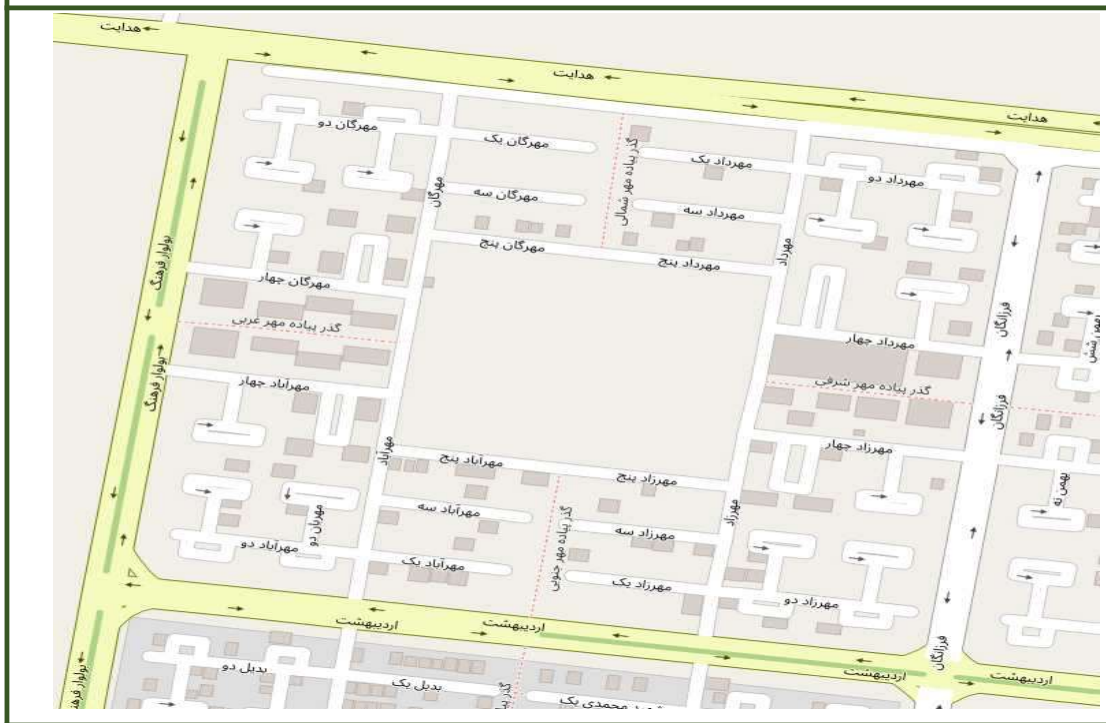

۶۰-۲۳

شماره بلوک

۲۰۶۰

اداره مالیاتی

حدود اربعه

شمال بلوار هدایت
شرق بلوار ایثار
جنوب بلوار اردیبهشت
غرب بلوار فرزنانگان

ارزش های معاملاتی

سایر استفاده کنندگان موضوع			منحصراً برای محاسبه مالیات		
اداری	تجاری	مسکونی	اداری	تجاری	مسکونی
۲۳۰,۴۰۰	۳۰۷,۲۰۰	۱۵۳,۶۰۰	۱,۴۴۰,۰۰۰	۱,۹۲۰,۰۰۰	۹۶۰,۰۰۰

ارقام مندرج در جدول سایر استفاده کنندگان براساس ضریب ۱۶٪ محاسبه شده و تا ابلاغ ضرائب جدید معتبر می باشد

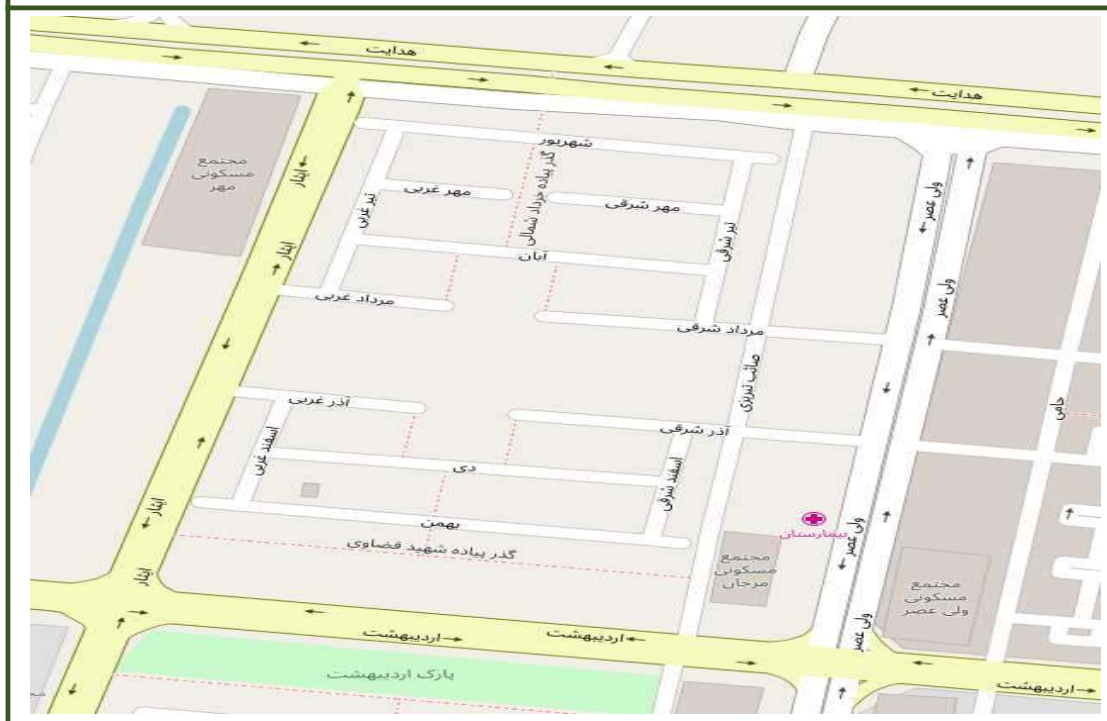

۶۰-۲۴

شماره بلوک

۲۰۶۰

اداره مالیاتی

حدود اربعه

شمال بلوار هدایت
شرق بلوار ولیعصر
جنوب بلوار اردیبهشت
غرب بلوار ایثار

ارزش های معاملاتی

سایر استفاده کنندگان موضوع			منحصراً برای محاسبه مالیات		
اداری	تجاری	مسکونی	اداری	تجاری	مسکونی
۲۳۰,۴۰۰	۳۰۷,۲۰۰	۱۵۳,۶۰۰	۱,۴۴۰,۰۰۰	۱,۹۲۰,۰۰۰	۹۶۰,۰۰۰

ارقام مندرج در جدول سایر استفاده کنندگان براساس ضریب ۱۶٪ محاسبه شده و تا ابلاغ ضرائب جدید معتبر می باشد



شماره بلوک	۶۰-۲۵
اداره مالیاتی	۲۰۶۰
حدود اربعه	

شمال بلوار هدایت
شرق بلوار آزادی
جنوب بلوار اردیبهشت
غرب بلوار ولیعصر

ارزش های معاملاتی					
سایر استفاده کنندگان موضوع			منحصراً برای محاسبه مالیات		
اداری	تجاری	مسکونی	اداری	تجاری	مسکونی
۲۳۰,۴۰۰	۳۰۷,۲۰۰	۱۵۳,۶۰۰	۱,۴۴۰,۰۰۰	۱,۹۲۰,۰۰۰	۹۶۰,۰۰۰

ارقام مندرج در جدول سایر استفاده کنندگان براساس ضریب ۱۶٪ محاسبه شده و تا ابلاغ ضرائب جدید معتبر می باشد



۶۰-۲۶

شماره بلوک

۲۰۶۰

اداره مالیاتی

حدود اربعه

شمال بلوار هدایت
شرق بلوار قائم مقام فراهانی
جنوب بلوار اردیبهشت
غرب بلوار آزادی

ارزش های معاملاتی

سایر استفاده کنندگان موضوع			منحصراً برای محاسبه مالیات		
اداری	تجاری	مسکونی	اداری	تجاری	مسکونی
۲۱۷,۸۰۰	۲۹۰,۴۰۰	۱۴۵,۲۰۰	۱,۳۶۱,۲۵۰	۱,۸۱۵,۰۰۰	۹۰۷,۵۰۰

ارقام مندرج در جدول سایر استفاده کنندگان براساس ضریب ۱۶٪ محاسبه شده و تا ابلاغ ضرائب جدید معتبر می باشد



۶۰-۲۷

شماره بلوک

۲۰۶۰

اداره مالیاتی

حدود اربعه

شمال بلوار هدایت
شرق جاده جدا کننده بهارستان با سایر اراضی
جنوب بلوار اردیبهشت
غرب بلوار قائم مقام فراهانی

ارزش های معاملاتی

سایر استفاده کنندگان موضوع			منحصراً برای محاسبه مالیات		
اداری	تجاری	مسکونی	اداری	تجاری	مسکونی
۲۰۵,۲۰۰	۲۷۳,۶۰۰	۱۳۶,۸۰۰	۱,۲۸۲,۵۰۰	۱,۷۱۰,۰۰۰	۸۵۵,۰۰۰

ارقام مندرج در جدول سایر استفاده کنندگان براساس ضریب ۱۶٪ محاسبه شده و تا ابلاغ ضرائب جدید معتبر می باشد



۶۰-۲۸

شماره بلوک

۲۰۶۰

اداره مالیاتی

حدود اربعه

شمال بلوار اردیبهشت
شرق بلوار فرزنانگان
جنوب بلوار فروردین
غرب بلوار فرهنگ

ارزش های معاملاتی

سایر استفاده کنندگان موضوع			منحصراً برای محاسبه مالیات		
اداری	تجاری	مسکونی	اداری	تجاری	مسکونی
۲۳۰,۴۰۰	۳۰۷,۲۰۰	۱۵۳,۶۰۰	۱,۴۴۰,۰۰۰	۱,۹۲۰,۰۰۰	۹۶۰,۰۰۰

ارقام مندرج در جدول سایر استفاده کنندگان براساس ضریب ۱۶٪ محاسبه شده و تا ابلاغ ضرائب جدید معتبر می باشد



شماره بلوک	۶۰-۳۰
اداره مالیاتی	۲۰۶۰
حدود اربعه	

شمال بلوار اردیبهشت
شرق بلوار ولیعصر
جنوب بلوار فروردین
غرب بلوار ایثار

ارزش های معاملاتی

سایر استفاده کنندگان موضوع			منحصراً برای محاسبه مالیات		
اداری	تجاری	مسکونی	اداری	تجاری	مسکونی
۲۳۰,۴۰۰	۳۰۷,۲۰۰	۱۵۳,۶۰۰	۱,۴۴۰,۰۰۰	۱,۹۲۰,۰۰۰	۹۶۰,۰۰۰

ارقام مندرج در جدول سایر استفاده کنندگان براساس ضریب ۱۶٪ محاسبه شده و تا ابلاغ ضرائب جدید معتبر می باشد

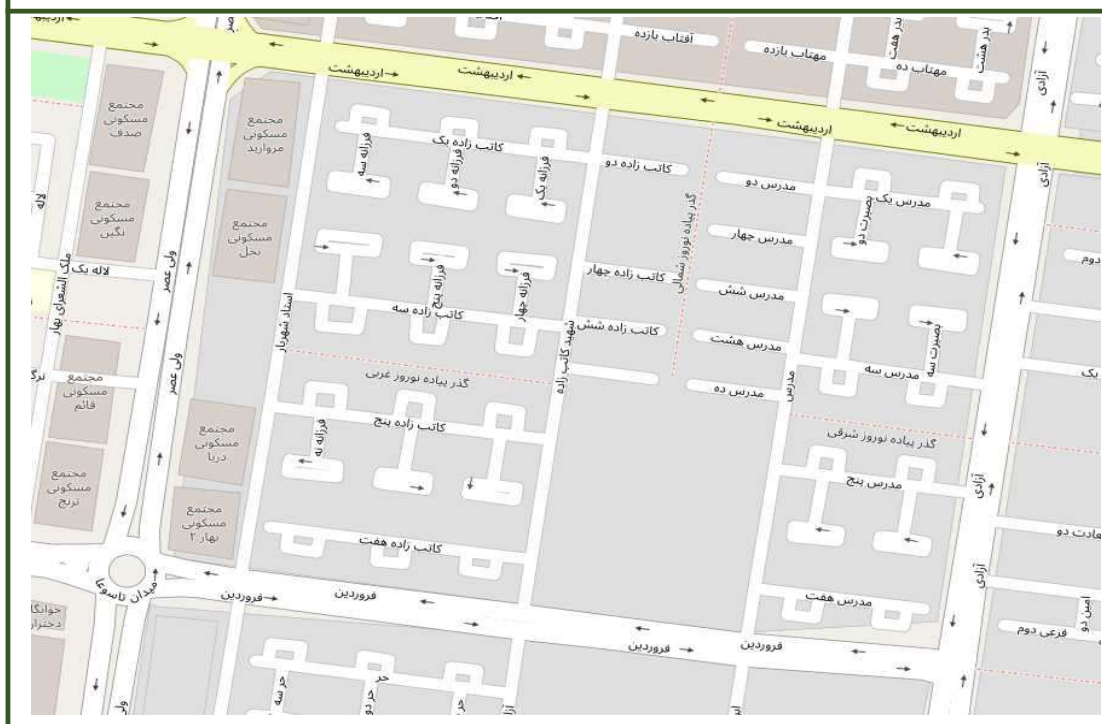

۶۰-۳۱

شماره بلوک

۲۰۶۰

اداره مالیاتی

حدود اربعه

شمال بلوار اردیبهشت
شرق بلوار آزادی
جنوب بلوار فروردین
غرب بلوار ولیعصر

ارزش های معاملاتی

سایر استفاده کنندگان موضوع			منحصراً برای محاسبه مالیات		
اداری	تجاری	مسکونی	اداری	تجاری	مسکونی
۲۳۰,۴۰۰	۳۰۷,۲۰۰	۱۵۳,۶۰۰	۱,۴۴۰,۰۰۰	۱,۹۲۰,۰۰۰	۹۶۰,۰۰۰

ارقام مندرج در جدول سایر استفاده کنندگان براساس ضریب ۱۶٪ محاسبه شده و تا ابلاغ ضرائب جدید معتبر می باشد



شماره بلوک	۶۰-۳۲
اداره مالیاتی	۲۰۶۰
حدود اربعه	
شمال بلوار اردیبهشت	
شرق بلوار قائم مقام فراهانی	
جنوب بلوار شهید خرازی	
غرب بلوار آزادی	

ارزش های معاملاتی					
سایر استفاده کنندگان موضوع			منحصراً برای محاسبه مالیات		
اداری	تجاری	مسکونی	اداری	تجاری	مسکونی
۲۳۰,۴۰۰	۳۰۷,۲۰۰	۱۵۳,۶۰۰	۱,۴۴۰,۰۰۰	۱,۹۲۰,۰۰۰	۹۶۰,۰۰۰
ارقام مندرج در جدول سایر استفاده کنندگان براساس ضریب ۱۶٪ محاسبه شده و تا ابلاغ ضرائب جدید معتبر می باشد					

۶۰-۳۴

شماره بلوک

۲۰۶۰

اداره مالیاتی

حدود اربعه

شمال بلوار فروردین
شرق بلوار فرزنانگان
جنوب بلوار شمشاد
غرب بلوار فرهنگ

ارزش های معاملاتی

سایر استفاده کنندگان موضوع			منحصراً برای محاسبه مالیات		
اداری	تجاری	مسکونی	اداری	تجاری	مسکونی
۲۳۰,۴۰۰	۳۰۷,۲۰۰	۱۵۳,۶۰۰	۱,۴۴۰,۰۰۰	۱,۹۲۰,۰۰۰	۹۶۰,۰۰۰

ارقام مندرج در جدول سایر استفاده کنندگان براساس ضریب ۱۶٪ محاسبه شده و تا ابلاغ ضرائب جدید معتبر می باشد

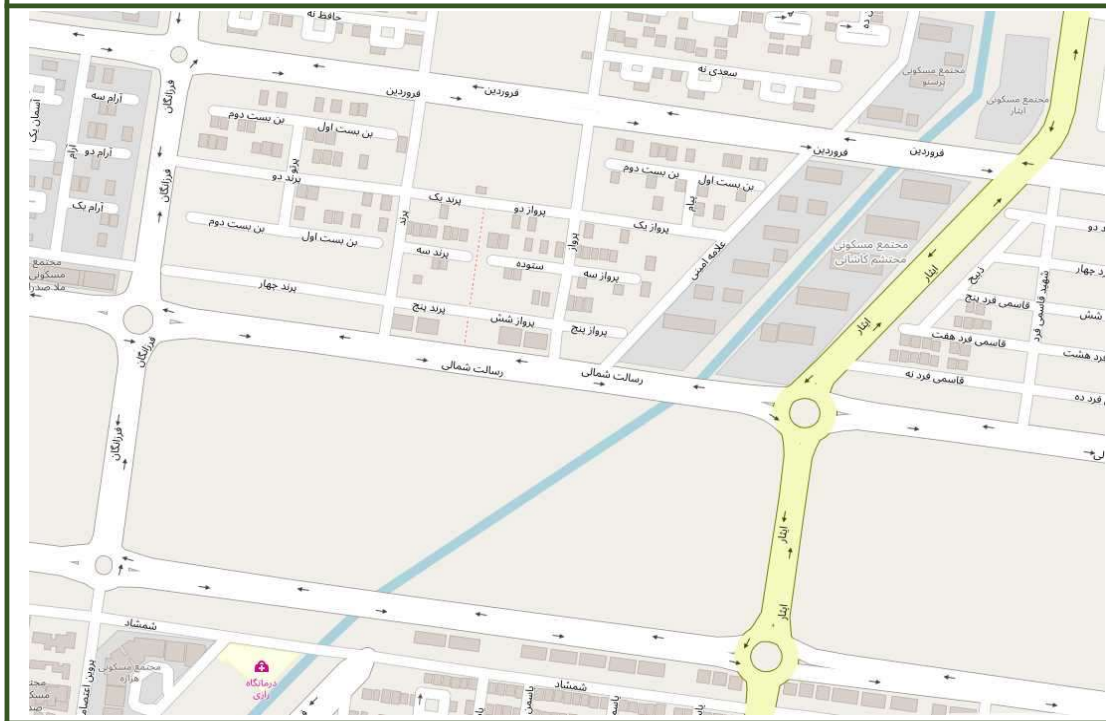

شماره بلوک	۶۰-۳۵
اداره مالیاتی	۲۰۶۰
حدود اربعه	

شمال بلوار فروردین
شرق بلوار ایثار
جنوب بلوار شمشاد
غرب بلوار فرزانهگان

ارزش های معاملاتی

سایر استفاده کنندگان موضوع			منحصراً برای محاسبه مالیات		
اداری	تجاری	مسکونی	اداری	تجاری	مسکونی
۲۳۰,۴۰۰	۳۰۷,۲۰۰	۱۵۳,۶۰۰	۱,۴۴۰,۰۰۰	۱,۹۲۰,۰۰۰	۹۶۰,۰۰۰

ارقام مندرج در جدول سایر استفاده کنندگان براساس ضریب ۱۶٪ محاسبه شده و تا ابلاغ ضرائب جدید معتبر می باشد

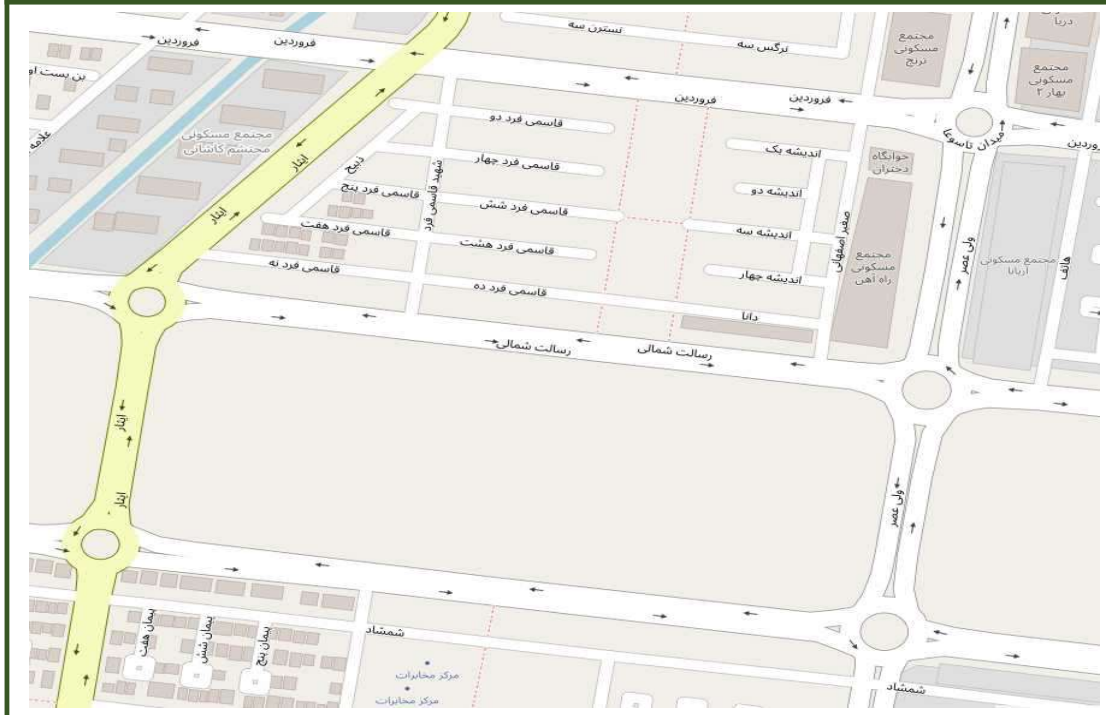

شماره بلوک	۶۰-۳۶
اداره مالیاتی	۲۰۶۰
حدود اربعه	

شمال بلوار فروردین
شرق بلوار ولیعصر
جنوب بلوار شمشاد
غرب بلوار ایثار

ارزش های معاملاتی

سایر استفاده کنندگان موضوع			منحصراً برای محاسبه مالیات		
اداری	تجاری	مسکونی	اداری	تجاری	مسکونی
۲۳۰,۴۰۰	۳۰۷,۲۰۰	۱۵۳,۶۰۰	۱,۴۴۰,۰۰۰	۱,۹۲۰,۰۰۰	۹۶۰,۰۰۰

ارقام مندرج در جدول سایر استفاده کنندگان براساس ضریب ۱۶٪ محاسبه شده و تا ابلاغ ضرائب جدید معتبر می باشد

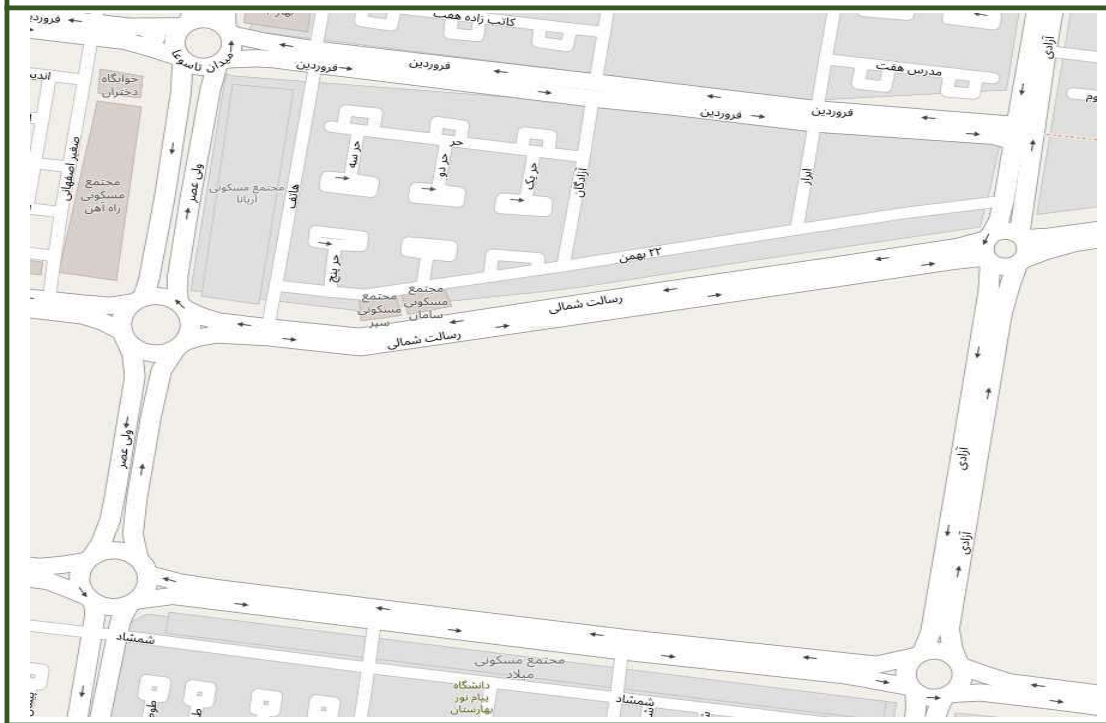

شماره بلوک	۶۰-۳۷
اداره مالیاتی	۲۰۶۰
حدود اربعه	

شمال بلوار فروردین
شرق بلوار آزادی
جنوب بلوار شمشاد
غرب بلوار ولیعصر

ارزش های معاملاتی

سایر استفاده کنندگان موضوع			منحصراً برای محاسبه مالیات		
اداری	تجاری	مسکونی	اداری	تجاری	مسکونی
۲۳۰,۴۰۰	۳۰۷,۲۰۰	۱۵۳,۶۰۰	۱,۴۴۰,۰۰۰	۱,۹۲۰,۰۰۰	۹۶۰,۰۰۰

ارقام مندرج در جدول سایر استفاده کنندگان براساس ضریب ۱۶٪ محاسبه شده و تا ابلاغ ضرائب جدید معتبر می باشد

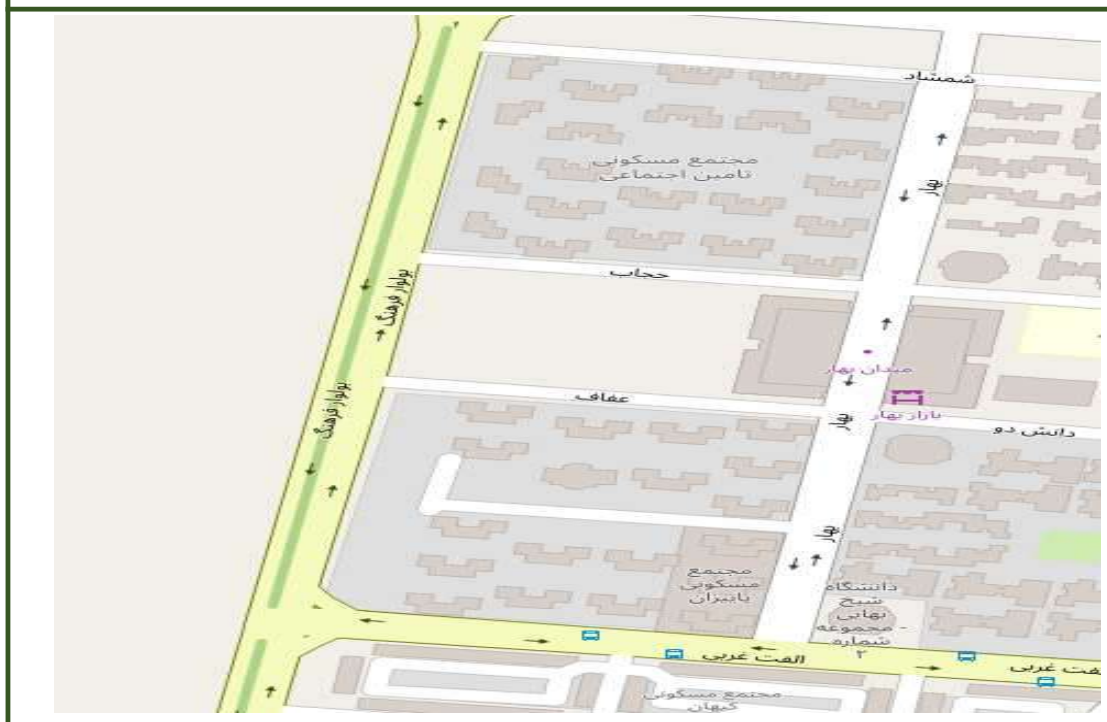

شماره بلوک	۶۰-۳۸
اداره مالیاتی	۲۰۶۰
حدود اربعه	شمال بلوار شمشاد شرق بلوار بهار جنوب بلوار الفت غرب بلوار فرهنگ

ارزش های معاملاتی					
منحصراً برای محاسبه مالیات			سایر استفاده کنندگان موضوع		
مسکونی	تجاری	اداری	مسکونی	تجاری	اداری
۹۶۰,۰۰۰	۱,۹۲۰,۰۰۰	۱,۴۴۰,۰۰۰	۱۵۳,۶۰۰	۳۰۷,۲۰۰	۲۳۰,۴۰۰

ارقام مندرج در جدول سایر استفاده کنندگان براساس ضریب ۱۶٪ محاسبه شده و تا ابلاغ ضرائب جدید معتبر می باشد



شماره بلوک	۶۰-۳۹
اداره مالیاتی	۲۰۶۰
حدود اربعه	
شمال بلوار شمشاد	
شرق بلوار فرشته	
جنوب بلوار الفت	
غرب بلوار بهار	

ارزش های معاملاتی					
منحصرأ برای محاسبه مالیات			سایر استفاده کنندگان موضوع		
مسکونی	تجاری	اداری	مسکونی	تجاری	اداری
۹۶۰,۰۰۰	۱,۹۲۰,۰۰۰	۱,۴۴۰,۰۰۰	۱۵۳,۶۰۰	۳۰۷,۲۰۰	۲۳۰,۴۰۰

ارقام مندرج در جدول سایر استفاده کنندگان براساس ضریب ۱۶٪ محاسبه شده و تا ابلاغ ضرائب جدید معتبر می باشد



شماره بلوک	۶۰-۴۰
اداره مالیاتی	۲۰۶۰
حدود اربعه	

شمال بلوار شمشاد
شرق بلوار ایثار
جنوب بلوار الفت
غرب بلوار فرشته

ارزش های معاملاتی

منحصراً برای محاسبه مالیات			سایر استفاده کنندگان موضوع		
مسکونی	تجاری	اداری	مسکونی	تجاری	اداری
۱,۰۱۲,۵۰۰	۲,۰۲۵,۰۰۰	۱,۵۱۸,۷۵۰	۱۶۲,۰۰۰	۳۲۴,۰۰۰	۲۴۳,۰۰۰

ارقام مندرج در جدول سایر استفاده کنندگان براساس ضریب ۱۶٪ محاسبه شده و تا ابلاغ ضرائب جدید معتبر می باشد

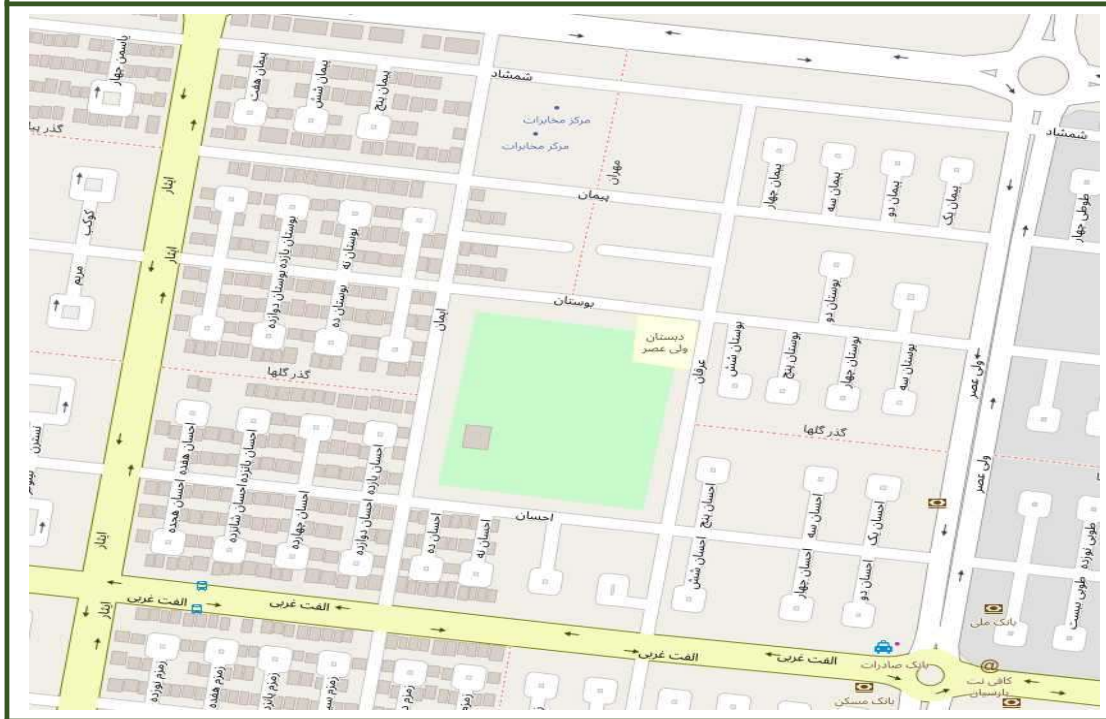

شماره بلوک	۴۱-۶۰
اداره مالیاتی	۲۰۶۰
حدود اربعه	

شمال بلوار شمشاد
شرق بلوار ولیعصر
جنوب بلوار الفت
غرب بلوار اینثار

ارزش های معاملاتی

سایر استفاده کنندگان موضوع			منحصراً برای محاسبه مالیات		
اداری	تجاری	مسکونی	اداری	تجاری	مسکونی
۲۵۵,۶۰۰	۳۴۰,۸۰۰	۱۷۰,۴۰۰	۱,۵۹۷,۵۰۰	۲,۱۳۰,۰۰۰	۱,۰۶۵,۰۰۰

ارقام مندرج در جدول سایر استفاده کنندگان براساس ضریب ۱۶٪ محاسبه شده و تا ابلاغ ضرائب جدید معتبر می باشد

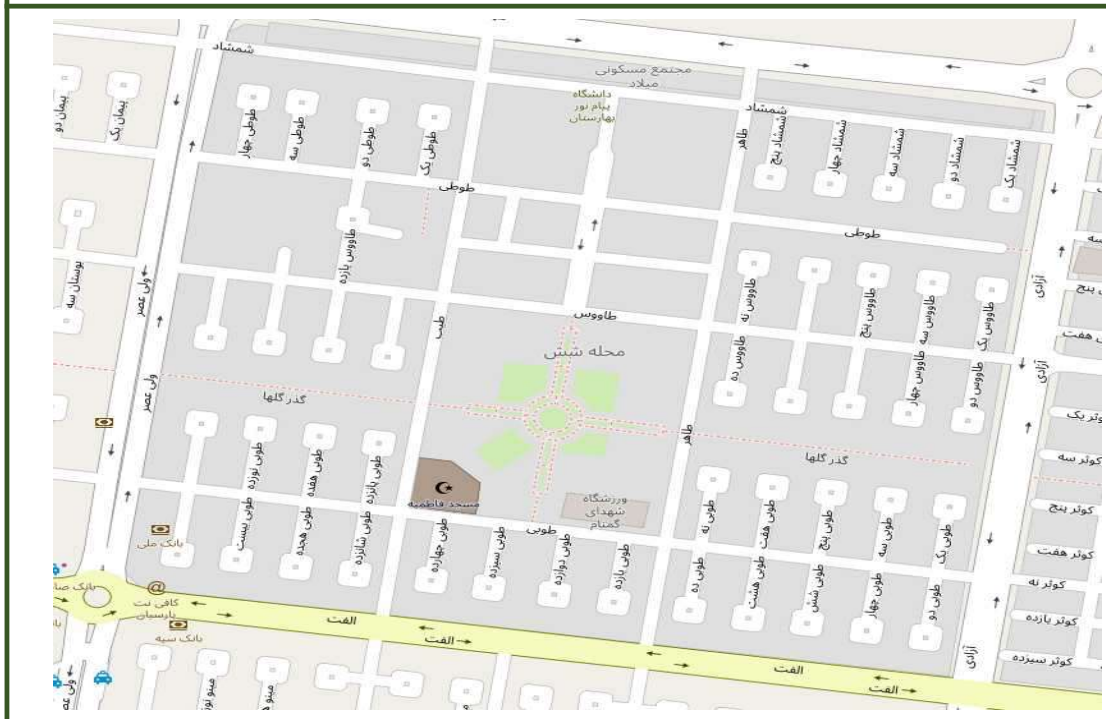

شماره بلوک	۴۲-۶۰
اداره مالیاتی	۲۰۶۰
حدود اربعه	

شمال بلوار شمشاد
شرق بلوار آزادی
جنوب بلوار الفت
غرب بلوار ولیعصر

ارزش های معاملاتی

سایر استفاده کنندگان موضوع			منحصراً برای محاسبه مالیات		
اداری	تجاری	مسکونی	اداری	تجاری	مسکونی
۲۳۰,۴۰۰	۳۰۷,۲۰۰	۱۵۳,۶۰۰	۱,۴۴۰,۰۰۰	۱,۹۲۰,۰۰۰	۹۶۰,۰۰۰

ارقام مندرج در جدول سایر استفاده کنندگان براساس ضریب ۱۶٪ محاسبه شده و تا ابلاغ ضرائب جدید معتبر می باشد



شماره بلوک	۴۴-۶۰
اداره مالیاتی	۲۰۶۰
حدود اربعه	

شمال بلوار شهید خرازی
شرق بلوار شهید خرازی
جنوب بلوار همت
غرب بلوار همت و آزادی

ارزش های معاملاتی					
سایر استفاده کنندگان موضوع			منحصراً برای محاسبه مالیات		
اداری	تجاری	مسکونی	اداری	تجاری	مسکونی
۲۰۵,۲۰۰	۲۷۳,۶۰۰	۱۳۶,۸۰۰	۱,۲۸۲,۵۰۰	۱,۷۱۰,۰۰۰	۸۵۵,۰۰۰

ارقام مندرج در جدول سایر استفاده کنندگان براساس ضریب ۱۶٪ محاسبه شده و تا ابلاغ ضرائب جدید معتبر می باشد



شماره بلوک	۴۵-۶۰
اداره مالیاتی	۲۰۶۰
حدود اربعه	

شمال بلوار الفت
شرق بلوار فرشته
جنوب بلوار بهشت
غرب بلوار فرهنگ

ارزش های معاملاتی

سایر استفاده کنندگان موضوع			منحصراً برای محاسبه مالیات		
اداری	تجاری	مسکونی	اداری	تجاری	مسکونی
۲۱۷,۸۰۰	۲۹۰,۴۰۰	۱۴۵,۲۰۰	۱,۳۶۱,۲۵۰	۱,۸۱۵,۰۰۰	۹۰۷,۵۰۰

ارقام مندرج در جدول سایر استفاده کنندگان براساس ضریب ۱۶٪ محاسبه شده و تا ابلاغ ضرائب جدید معتبر می باشد



۶۰-۴۶

شماره بلوک

۲۰۶۰

اداره مالیاتی

حدود اربعه

شمال بلوار الفت
شرق بلوار ایثار
جنوب بلوار بهشت
غرب بلوار فرشته

ارزش های معاملاتی

سایر استفاده کنندگان موضوع			منحصراً برای محاسبه مالیات		
اداری	تجاری	مسکونی	اداری	تجاری	مسکونی
۲۳۰,۴۰۰	۳۰۷,۲۰۰	۱۵۳,۶۰۰	۱,۴۴۰,۰۰۰	۱,۹۲۰,۰۰۰	۹۶۰,۰۰۰

ارقام مندرج در جدول سایر استفاده کنندگان براساس ضریب ۱۶٪ محاسبه شده و تا ابلاغ ضرائب جدید معتبر می باشد



شماره بلوک	۴۷-۶۰
اداره مالیاتی	۲۰۶۰
حدود اربعه	

شمال بلوار الفت
شرق بلوار ولیعصر
جنوب بلوار بهشت
غرب بلوار ایثار

ارزش های معاملاتی

سایر استفاده کنندگان موضوع			منحصراً برای محاسبه مالیات		
اداری	تجاری	مسکونی	اداری	تجاری	مسکونی
۲۳۰,۴۰۰	۳۰۷,۲۰۰	۱۵۳,۶۰۰	۱,۴۴۰,۰۰۰	۱,۹۲۰,۰۰۰	۹۶۰,۰۰۰

ارقام مندرج در جدول سایر استفاده کنندگان براساس ضریب ۱۶٪ محاسبه شده و تا ابلاغ ضرائب جدید معتبر می باشد



شماره بلوک	۴۸-۶۰
اداره مالیاتی	۲۰۶۰
حدود اربعه	

شمال بلوار الفت
شرق بلوار آزادی
جنوب بلوار بهشت
غرب بلوار ولیعصر

ارزش های معاملاتی

سایر استفاده کنندگان موضوع			منحصراً برای محاسبه مالیات		
اداری	تجاری	مسکونی	اداری	تجاری	مسکونی
۲۱۷,۸۰۰	۲۹۰,۴۰۰	۱۴۵,۲۰۰	۱,۳۶۱,۲۵۰	۱,۸۱۵,۰۰۰	۹۰۷,۵۰۰

ارقام مندرج در جدول سایر استفاده کنندگان براساس ضریب ۱۶٪ محاسبه شده و تا ابلاغ ضرائب جدید معتبر می باشد

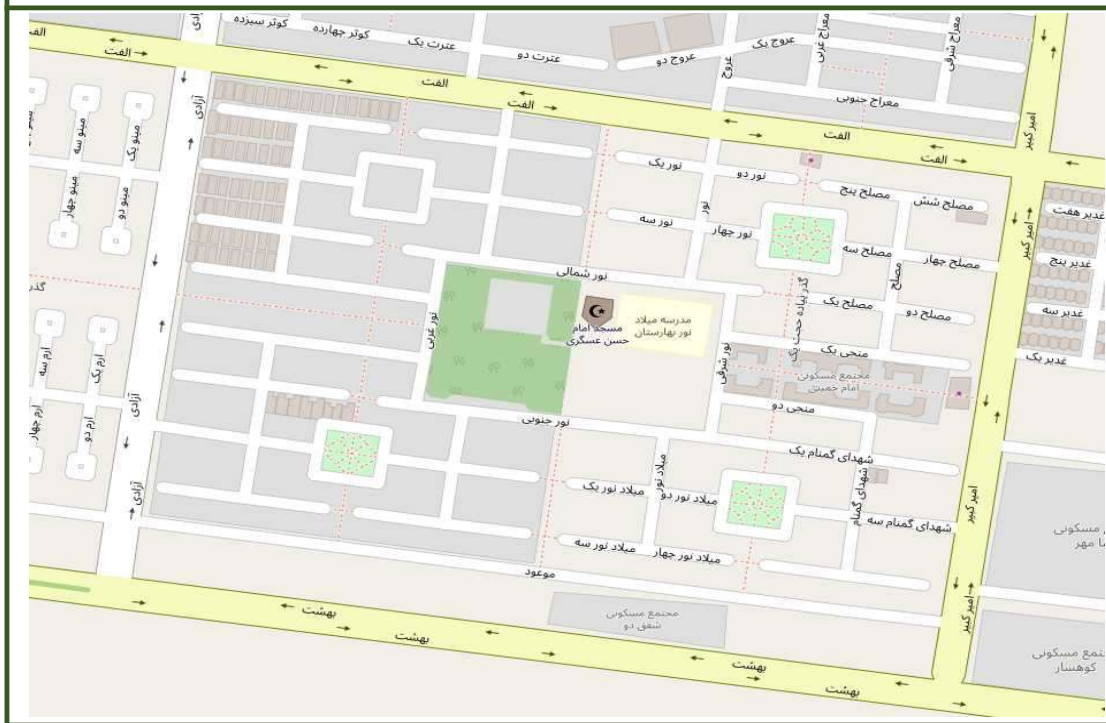

شماره بلوک	۴۹-۶۰
اداره مالیاتی	۲۰۶۰
حدود اربعه	

شمال بلوار الفت
شرق بلوار امیر کبیر
جنوب بلوار بهشت
غرب بلوار آزادی

ارزش های معاملاتی

سایر استفاده کنندگان موضوع			منحصراً برای محاسبه مالیات		
اداری	تجاری	مسکونی	اداری	تجاری	مسکونی
۲۰۵,۲۰۰	۲۷۳,۶۰۰	۱۳۶,۸۰۰	۱,۲۸۲,۵۰۰	۱,۷۱۰,۰۰۰	۸۵۵,۰۰۰

ارقام مندرج در جدول سایر استفاده کنندگان براساس ضریب ۱۶٪ محاسبه شده و تا ابلاغ ضرائب جدید معتبر می باشد

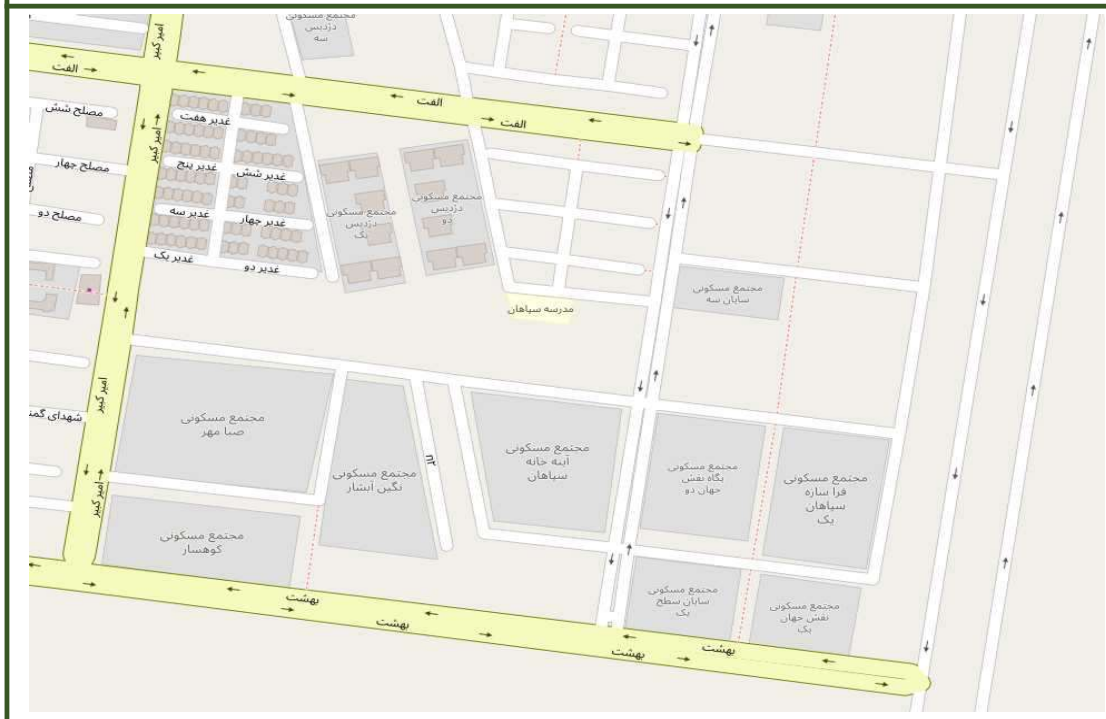

شماره بلوک	۶۰-۵۰
اداره مالیاتی	۲۰۶۰
حدود اربعه	

شمال بلوار همت
شرق جاده جدا کننده بهارستان با سایر اراضی
جنوب پایان محدوده
غرب بلوار امیر کبیر

ارزش های معاملاتی

سایر استفاده کنندگان موضوع			منحصراً برای محاسبه مالیات		
اداری	تجاری	مسکونی	اداری	تجاری	مسکونی
۲۰۵,۲۰۰	۲۷۳,۶۰۰	۱۳۶,۸۰۰	۱,۲۸۲,۵۰۰	۱,۷۱۰,۰۰۰	۸۵۵,۰۰۰

ارقام مندرج در جدول سایر استفاده کنندگان براساس ضریب ۱۶٪ محاسبه شده و تا ابلاغ ضرائب جدید معتبر می باشد



شماره بلوک	۵۱-۶۰
اداره مالیاتی	۲۰۶۰
حدود اربعه	

شمال بلوار غدیر
شرق خیابان فرهنگ
جنوب بلوار بهشت
غرب جاده شیراز

ارزش های معاملاتی

سایر استفاده کنندگان موضوع			منحصراً برای محاسبه مالیات		
اداری	تجاری	مسکونی	اداری	تجاری	مسکونی
۲۰۵,۲۰۰	۲۷۳,۶۰۰	۱۳۶,۸۰۰	۱,۲۸۲,۵۰۰	۱,۷۱۰,۰۰۰	۸۵۵,۰۰۰

ارقام مندرج در جدول سایر استفاده کنندگان براساس ضریب ۱۶٪ محاسبه شده و تا ابلاغ ضرائب جدید معتبر می باشد

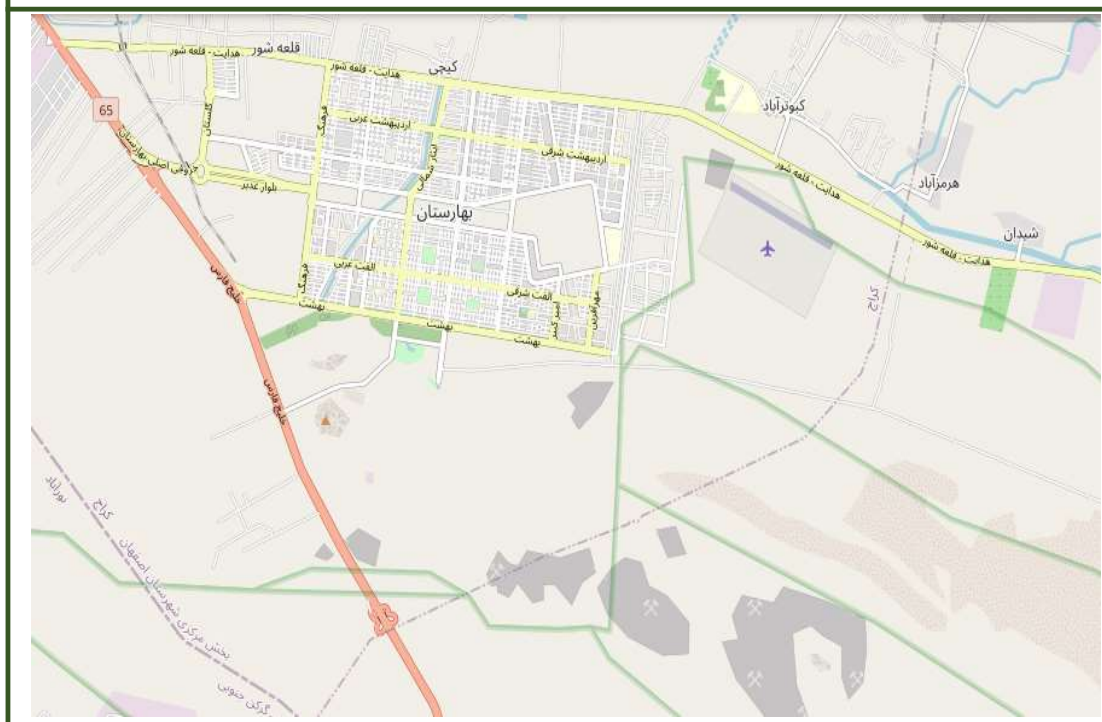

۶۰-۵۲

شماره بلوک

۲۰۶۰

اداره مالیاتی

حدود اربعه

شمال بلوار بهشت , جاده هدایت (قلعه شور)
شرق جاده فاطمی و امتداد آن بسمت شمال و جنوب
جنوب پایان محدوده
غرب پایان محدوده مسکونی بهارستان و جاده شیراز

ارزش های معاملاتی

سایر استفاده کنندگان موضوع			منحصراً برای محاسبه مالیات		
اداری	تجاری	مسکونی	اداری	تجاری	مسکونی
۲۰۵,۲۰۰	۲۷۳,۶۰۰	۱۳۶,۸۰۰	۱,۲۸۲,۵۰۰	۱,۷۱۰,۰۰۰	۸۵۵,۰۰۰

ارقام مندرج در جدول سایر استفاده کنندگان براساس ضریب ۱۶٪ محاسبه شده و تا ابلاغ ضرائب جدید معتبر می باشد

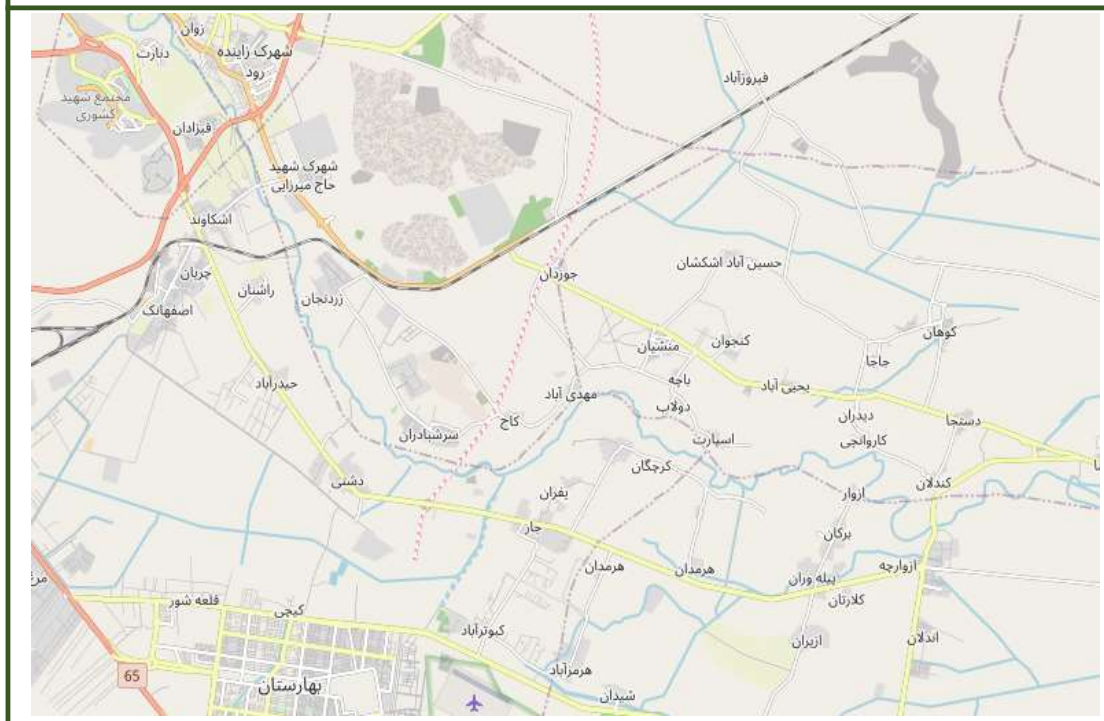

۶۰-۵۳

شماره بلوک

۲۰۶۰

اداره مالیاتی

حدود اربعه

شمال زاینده رود
شرق حد غربی شهر زیار
جنوب امتداد جاده شهید روح الامین
غرب آزاد راه کنار گذر شرقی

ارزش های معاملاتی

سایر استفاده کنندگان موضوع			منحصراً برای محاسبه مالیات		
اداری	تجاری	مسکونی	اداری	تجاری	مسکونی
۵۱,۳۰۰	۶۸,۴۰۰	۳۴,۲۰۰	۳۲۰,۶۲۵	۴۲۷,۵۰۰	۲۱۳,۷۵۰

ارقام مندرج در جدول سایر استفاده کنندگان براساس ضریب ۱۶٪ محاسبه شده و تا ابلاغ ضرائب جدید معتبر می باشد

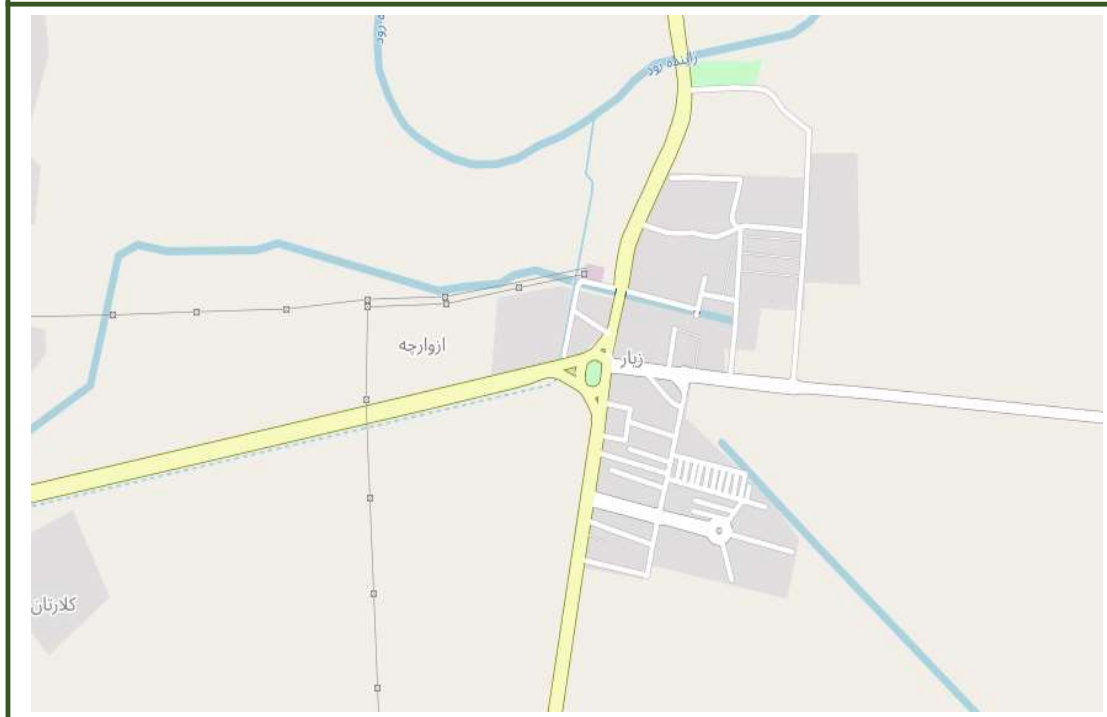

شماره بلوک	۵۴-۶۰
اداره مالیاتی	۲۰۶۰
حدود اربعه	

شمال شهر زیار
شرق شهر زیار
جنوب شهر زیار
غرب شهر زیار

ارزش های معاملاتی

سایر استفاده کنندگان موضوع			منحصراً برای محاسبه مالیات		
اداری	تجاری	مسکونی	اداری	تجاری	مسکونی
۵۱,۳۰۰	۶۸,۴۰۰	۳۴,۲۰۰	۳۲۰,۶۲۵	۴۲۷,۵۰۰	۲۱۳,۷۵۰

ارقام مندرج در جدول سایر استفاده کنندگان براساس ضریب ۱۶٪ محاسبه شده و تا ابلاغ ضرائب جدید معتبر می باشد

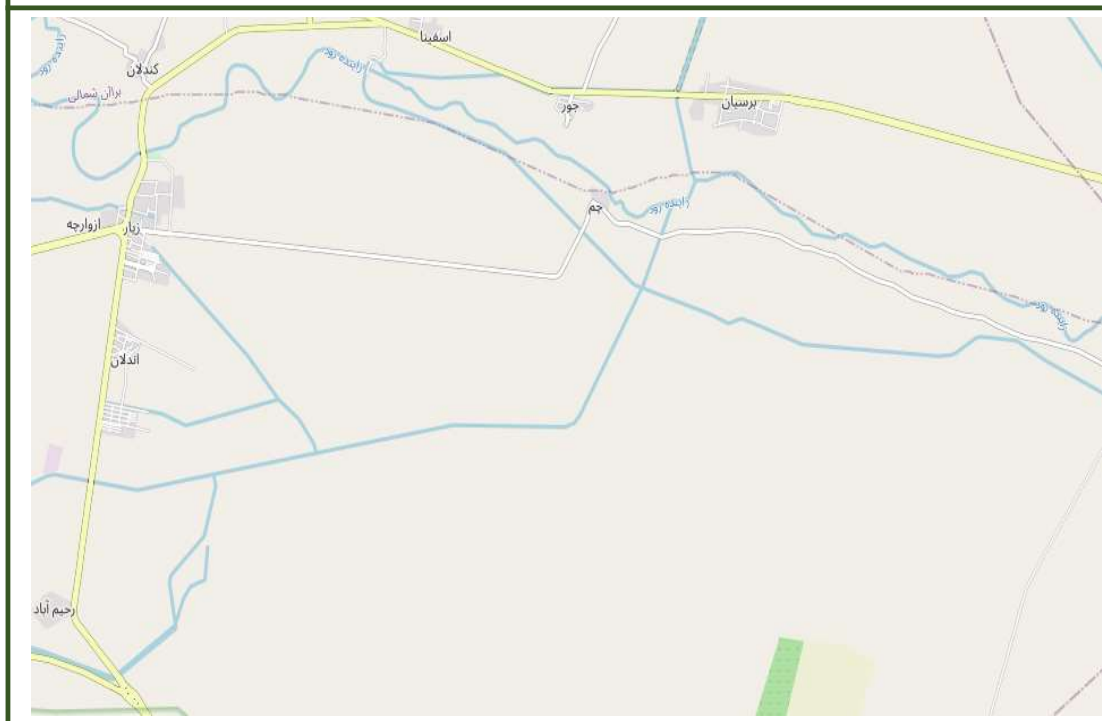

۶۰-۵۵

شماره بلوک

۲۰۶۰

اداره مالیاتی

حدود اربعه

شمال زاینده رود
شرق پایان محدوده
جنوب نامشخص
غرب حد شرقی شهر زیار

ارزش های معاملاتی

سایر استفاده کنندگان موضوع			منحصراً برای محاسبه مالیات		
اداری	تجاری	مسکونی	اداری	تجاری	مسکونی
۵۱,۳۰۰	۶۸,۴۰۰	۳۴,۲۰۰	۳۲۰,۶۲۵	۴۲۷,۵۰۰	۲۱۳,۷۵۰

ارقام مندرج در جدول سایر استفاده کنندگان براساس ضریب ۱۶٪ محاسبه شده و تا ابلاغ ضرائب جدید معتبر می باشد



شماره بلوک	۶۰-۵۶
اداره مالیاتی	۲۰۶۰
حدود اربعه	

شمال جاده هدایت (قلعه شور)
شرق پایان محدوده شهر بهارستان
جنوب پایان محدوده
غرب جاده فاطمی و امتداد آن بسمت شمال و جنوب

ارزش های معاملاتی

سایر استفاده کنندگان موضوع			منحصراً برای محاسبه مالیات		
اداری	تجاری	مسکونی	اداری	تجاری	مسکونی
۵۱,۳۰۰	۶۸,۴۰۰	۳۴,۲۰۰	۳۲۰,۶۲۵	۴۲۷,۵۰۰	۲۱۳,۷۵۰

ارقام مندرج در جدول سایر استفاده کنندگان براساس ضریب ۱۶٪ محاسبه شده و تا ابلاغ ضرائب جدید معتبر می باشد

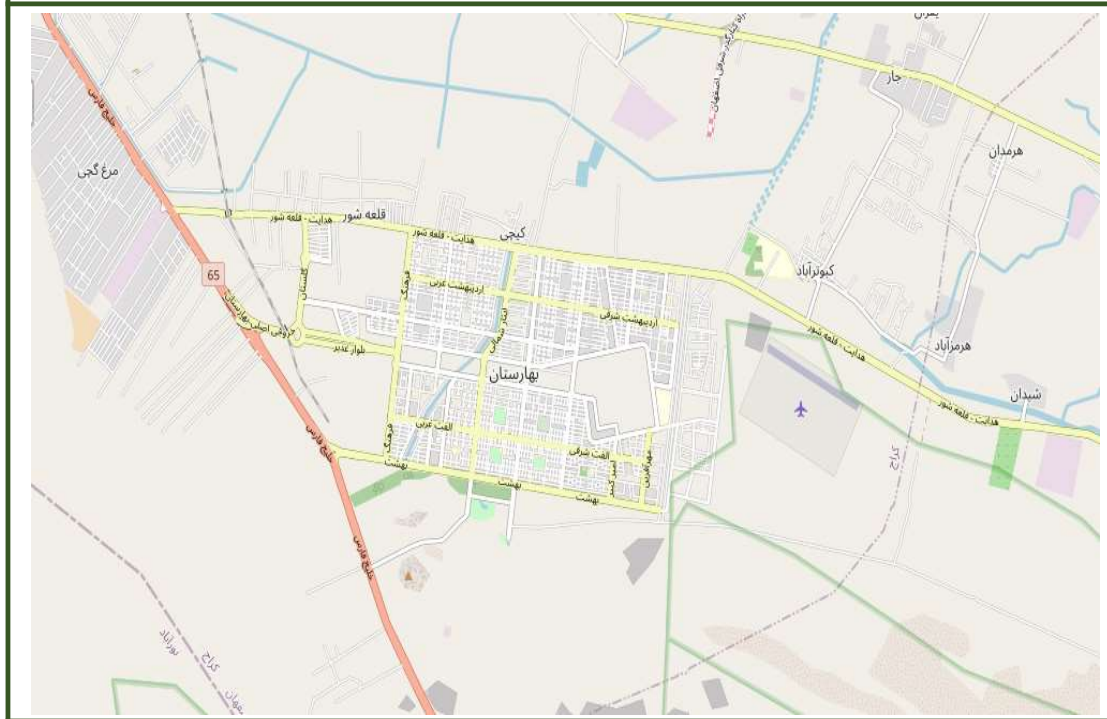

شماره بلوک	۵۷-۶۰
اداره مالیاتی	۲۰۶۰
حدود اربعه	

شمال پایان محدوده
شرق پایان محدوده
جنوب پایان محدوده
غرب پایان محدوده شهر بهارستان

ارزش های معاملاتی

سایر استفاده کنندگان موضوع			منحصراً برای محاسبه مالیات		
اداری	تجاری	مسکونی	اداری	تجاری	مسکونی
۵۱,۳۰۰	۶۸,۴۰۰	۳۴,۲۰۰	۳۲۰,۶۲۵	۴۲۷,۵۰۰	۲۱۳,۷۵۰

ارقام مندرج در جدول سایر استفاده کنندگان براساس ضریب ۱۶٪ محاسبه شده و تا ابلاغ ضرائب جدید معتبر می باشد

